Correio da Manhã

Imprenso nas machinas rotativas de MARINONI.

Director -- EDMUNDO BITTENCOURT

Impresso em papel da casa P. PRIOUX & C. — PARIS

ANNO XII—N. 5.116

RIO DE JANEIRO — SABBADO, 1 DE FEVEREIRO DE 1913

Redacção—Rua do Ouvidor, 162

A SUCCESSÃO PRESIDENCIAL

Já dissemos que o candidato á presidencia da Republica, da reacção aos erros, aos desmandos, aos abusos, aos crimes do governo marechalicio, o candidato civilista, emfim, não póde, não deve ser outro sinão o sr. Ruy Barbosa. E balanceados os serviços ao paiz e á Republica de todos os candidatos até agora lembrados, as esperanças que despertam de rehabilitação das instituições, o brilho que irradiará para o paiz de qualquer das suas administrações, sem duvida nenhum se avantaja ao eminente senador bahiano. Consultado livremente o paiz, não temos duvida em affirmar que seria elle o eleito. Mas a eleição é negocio politico, só dos politicantes, e estes, na grande maioria, não querem o sr. Ruy. Por honra sua, entre elles, o illustre patricio é o que tem menos cotação. Até amigos seus que, por serem antes de tudo politicos, só vislumbram as suas conveniencias politicas, que, aliás, não passam de conveniencias pessoaes, não o desejam na presidencia, com receio da sua superioridade e certeza de que lhes não seria instrumento de manejo facil. Segundo o criterio da politiquice, o sr. Ruy Barbosa não merece o qualificativo de bom candidato.

A sua candidatura, todavia, nas circumstancias actuaes com os elementos hoje influentes no pleito, de acção decisiva, seria apenas uma candidatura de protesto, uma candidatura de aspirações ou de anhelos pela restauração da ordem civil na Republica, profundamente abalada, destruida no corrente quadriennio. Não seria possivel a sua victoria, sem que acontecimentos novos viessem modificar a feição por que se apresentam as forças eleitoraes. O civilismo, na luta memoravel contra a candidatura do marechal, dispôz do apoio poderoso dos governos de dois grandes Estados, S. Paulo e a Bahia. Com esse apoio já elle não póde contar na proxima eleição, S. Paulo, — e, quando nos referimos a S. Paulo falamos do partido dominante no Estado — já o dissemos e repetimos, considerou liquidado o seu civilismo com o reconhecimento e proclamação da victoria material do candidato adverso. Dahi para cá fez politica inteiramente livre ou alheia de considerações que se prendessem á luta em que se envolvera e da qual fôra o primeiro baluarte. Ainda agora, pelo que se diz e se conta da excursão Azeredo, sem contestação de qualquer dos orgãos da imprensa ou da direcção do partido situacionista do Estado, S. Paulo está disposto a collaborar com o P. R. C., na escolha dos candidatos, incorporando-se ao exercito do sr. Pinheiro Machado. A Bahia, esta a conquistaram pela violencia, pelo bombardeio, e a eleição futura produzirá resultado bem differente da ultima. Não será com a conversão do sr. Luiz Vianna ao civilismo, que se diz aqui resolvida e dentro de pouco tempo acto publico e solennemente consummado, que o civilismo recuperará os elementos eleitoraes perdidos sob o governo do sr. Seabra.

Do movimento que se está operando no paiz, com a antecedencia de uma anno da eleição e dois da posse do novo presidente, não é licito prevêr, por ora, nem as peripecias nem o resultado. Sobre candidaturas ferve a intriga; amizades e solidariedades politicas até agora existentes, e que se afiguravam inquebrantaveis, rompem-se; novas allianças, que se tinham por moralmente impossiveis, formam-se; inimigos da vespera, que se desenhavam irreconciliaveis pelas profundas feridas desfechadas na propria honra, reconciliam-se, e entre constantes surprezas e ás vezes pasmo, a opinião vê as mutações de scenas e combinações sobre combinações que se não afiguravam possiveis. Mas o vencedor está ainda muito fóra das previsões. [illegible] Pinheiro Machado [illegible] o quer o sr. Salles. [illegible] mento é o que está apura[illegible] afastal-o, vale-se agora, [illegible] processo empregado co[illegible] sr. Campista: dividir Minas[illegible] Minas, instruida pela [illegible] do que lhe succedeu, n[illegible] ar dividir? Que força [illegible] o sr. Pinheiro Machado, [illegible]mente si, como é possivel, [illegible]s se unirem, em tal hyp[illegible] forças politicas? Si, [illegible] se a Minas o chamad[illegible] norte? Venha a luta, e [illegible] são os nossos votos, um [illegible] que se inspire em elevad[illegible] tos, que attenda mais ao [illegible] geral do que ao de class[illegible] facções ou corrilhos, q[illegible] capaz de fazer governo de repara[illegible]ção e de reconstrucção da Republica desmoralizada, desmembrada, arruinada nos dois annos e dois mezes da presidencia do sr. Hermes.

GIL VIDAL.

Topicos & Noticias

O Tempo

Das zonas norte e centro não houve [illegible] grammas.

Na zona sul, a pressão atmospherica de hontem para hoje, subiu, assim como a temperatura.

O céo esteve geralmente nublado. Cairam chuvas fracas nos Estados de Minas e Rio.

O estado do tempo em geral foi incerto.

Ventos variaveis e fracos, predominando, porém, calmaria.

Na capital, a pressão subiu, e a temperatura pouco oscillou.

O céo esteve nublado.

O estado do tempo foi bom.

Ventos dos quadrantes NE e SE, com força regular.

A maxima da vespera verificou-se em Porto Alegre com 30°,4 e a minima, em Curityba com 13°,4.

No Rio: maxima 28°,9, e minima 23°,7.

HONTEM

INTERIOR — O ministro da Fazenda despachou grande numero de processos que dependiam de sua assignatura.

* O Thesouro Nacional foi autorizado a effectuar diversos pagamentos.

* O ministro da Fazenda assignou diversas portarias de nomeações de funccionarios.

* O Thesouro Nacional pagou 2:830$ de juros de apolices de 1903.

* O ministro da Fazenda recebeu um telegramma de felicitações do marechal Hermes.

Exterior — O jornal bruxellense "La Dernière Heure" desmentiu o boato segundo o qual lavrariam desintelligencias entre os membros do gabinete belga de ministros.

* A Sociedade da Paz de Nova York approvou uma moção pedindo ao governo a annullação da lei sobre o transito pelo canal do Paranmá.

* O juiz federal de Nova York concedeu o "habeas-corpus" impetrado em favor do general Cypriano de Castro, ex-presidente da Venezuela.

* "Le Matin" de Paris noticiou reinar grande agitação em Marrocos, onde as tribus de nordeste de Elksar pretendem atacar os hespanhoes.

* O segundo filho do imperador da Allemanha seguiu para Bukarest, onde vae representar seu pae como padrinho de baptismo do filho do principe herdeiro da Rumania.

* O "Popolo Romano" disse não ter importancia a rebeldia de varios chefes arabes que não se submetteram ainda á soberania italiana, mas que dentro em breve a terão acceito.

Estiveram no gabinete do ministro da Agricultura os seguintes srs.: senador Indio do Brasil, deputados Salles Filho, Eshello Freire e Teixeira Brandão, Elias Marcondes, dr. Carlos de Barros, Mario Leite Borges, João Silveira, Mario José da Silva, Nunzio de Giorgio, Armando de Saldanha Ribeiro, dr. Eloy de Andrade, dr. Alipio de Miranda Ribeiro, Horacio Barreto, Bernardo Oliveira e Paulo Silvado.

Caixa de Conversão

Movimento de hontem:

Entradas: libras 336, francos 140 e dollars 5.

Saidas: libras 1.211 1|2 e francos 10.

Lastro:

Ouro em deposito	393.181:367$070
Responsabilidade do Thesouro: lei n. 2.357 e decreto n. 8.512	19.339:776$016
Total	412.521:143$086
Emissão:	
Notas em circulação . . .	412.510:500$000
Moeda subsidiaria . . .	11:143$086
Total	412.521:143$086

Cambio

Praças	90 d/v	A' vista
Sobre Londres.	16 17|64	16 7|64
" Paris.	$586	$595
" Hamburgo	$723	$734
" Italia.	—	$593
" Portugal.	—	$305
" Nova York. . . .	—	3$087
Libra esterlina, em moeda	—	15$025
Ouro nacional, em vales por 1$.	—	1$687
Bancario.	16 7|32	16 5|16
Caixa matriz.	16 1|4	16 9|64

Renda da Alfandega

Em ouro.	123:657$303
Em papel	207:785$362
Arrecadada de 1 a 31 do mez findo. . . .	10.560:013$165
Em egual periodo de 1912	10.307:613$835
Differença a maior em 1913	252:403$330

HOJE

Está de serviço na Repartição Central de Policia o 3° delegado auxiliar.

* O Correio expede malas pelos seguintes vapores: "Pirangy", para os portos do norte; "Laguna", para Angra, Paraty, portos de S. Paulo, Paraná e Santa Catharina; "Sofia Hohenburg", para Santos e Rio da Prata; "Afghan-Prince", para Victoria, Barbados e Nova Orléans; "Itaprehy", para Santos e mais portos do sul; "Kaiser Franz Joseph I", para Buenos Aires; "Itapoan", para o Rio Grande do Sul, e "Axel Johnson", para Santos e Rio da Prata.

Missas

Rezam-se as seguintes:

Maria Antonia Granado, ás 9 1|2 horas, na egreja do Carmo;

el-rei d. Carlos I e principe d. Luiz Felippe, ás 8 1|2 horas, na Real Associação Beneficente Condes de Mattosinhos e São Cosme do Valle;

Gulherme Henrique Simonin, ás 9 horas, na egreja de Nossa Senhora da Conceição, á rua General Camara;

Amelia Rodrigues da Fonseca, ás 9 1|2 horas, na egreja do Divino Salvador;

Elvira dos Santos Teixeira, ás 9 horas, na egreja de Santo Antonio dos Pobres;

dd. Joaquina Mendes e Justina Mendes, ás 11 horas, na egreja de Santo Antonio dos Pobres.

Reuniões

Effectua-se a da Sociedade Beneficente Bethencourt da Silva, ás 7 horas da noite.

Secção Livre

Publicamos?
Egualdade.
Menu-reclame.
Madureira.
A Universal.
Aviso ao publico.
Nutrogenol.
Attesto.
Inquerito.
Celebrou-se.
Mappin & Webb.
Photographia.
Cruzeiro do Sul.
Bernardo Carmo, ao publico.

A' tarde e á noite

S. Pedro — Baile á fantasia.
Recreio — Baile á fantasia.
Polytheama — Baile á fantasia.
Carlos Gomes — Baile á fantasia.
Parque Fluminense — Baile á fantasia.
Cinema Theatro Chantecler — Magnificas fitas.
Palace Theatre — Espectaculo variado.
Cinematographo Parisiense — "Films" imponentes.
Cinema Avenida — Maravilhoso programma.
Cinema Pathé — Programma de bellas fitas.
Cinema Odeon — Fitas sensacionaes.
Cinema Ouvidor — Importante programma.
Cinema Ideal — Fitas de assumptos bellissimos.
Cinema Paris — Esplendido programma.
S. José — "Dengo, dengo!"

De volta da sua viagem a S. Paulo, e assediado pelos jornalistas acerca da missão que o levou á vizinha cidade, o sr. Azeredo teve um trabalho immenso para conversar, ou antes, desconversar com os rapazes. Foi feliz o representante de Matto Grosso, pois illudiu os indiscretos contando-lhes anecdotas e referindo-lhes as partidas de *poker* que fizera na deliciosa intimidade dos paulistas. Todos sairam cheios de encanto e vasios de noticias.

Não é preciso mais nada para attestar a boa e perfeita diplomacia do sr. Azeredo. Elle póde mesmo ser considerado o diplomata official do P. R. C. [illegible]acto, todas as missões difficeis [illegible]ão-lhe confiadas. O sr. Pinheiro Machado, no silencio do seu [illegible] Graça, concebe e delinêa os [illegible]politicos; mas, quando se trata [illegible], e logo pedido o auxilio [illegible]redo, que é quem se mexe e [illegible] e pede e consegue...

[illegible] citar sinão um facto recente [illegible] lembrar o que succedeu antes [illegible] presidente ser candidato. Foi [illegible]redo o incumbido de arrancar [illegible] marechal Hermes a acquiescencia á [illegible]didatura. Todos se recordam daquella noite em que o então ministro da [illegible] assistia, como qualquer burguez, [illegible] Palace-Theatre, ao beneficio do Sergi[illegible] Barba. No meio do espectaculo, a frisa do marechal teve a visita inesperada e insinuante do senador matto-grossense. E foi ali, ao som do *Guitarrico*, que se decidiu e combinou a situação politica que ahi está...

Desta vez, tratando-se de arranjar para o Brasil um outro presidente, não seria justo esquecer os bons serviços e as habilidades do sr. Azeredo. Assim, é elle ainda quem anda na tarefa do ir e vir, sondando, combinando, lembrando, pedindo.

E elle não é orgulhoso. Já declarou que nunca quererá ser presidente e que pastas de ministro tem recusado ás duzias. Pudera não! Fizessem do senador de Matto Grosso presidente da Republica ou ministro, e havia de chegar bem cedo o arrependimento. Porque quem é que trataria da diplomacia do partido? Quem, mais do que elle, nas condições de conquistar apoios e insinuar candidatos?

Cada um, nos partidos, tem a sua funcção determinada e especial. A funcção do sr. Azeredo é ser o diplomata do seu grupo.

Teve hontem reservada conferencia com o dr. Francisco Salles, ministro da Fazenda, o senador Lauro Sodré.

Um amigo do senador Lauro Sodré tem andado a explicar que elle não manifestou a ninguem o desejo de ser candidato á presidencia da Republica. A pessoa que procurou ha dias o deputado Mario Hermes para uma conferencia, não recebeu incumbencia nem autorização alguma do senador paraense.

Correligionarios exaltados do sr. Sodré entendem, porém, que o não de fazer candidato á força; e, como até agora não ha nenhuma declaração em contrario, estamos inclinados a crer que apparecerá na luta essa candidatura divertida e curiosissima.

Só por perfidia poderia alguem lembrar o nome do illustre politico do Pará. Todos tem na vida o seu momento; e o momento do sr. Lauro, infelizmente, passou. Elle era um symbolo e uma bandeira de combate. Sua causa congregou adeptos dedicadissimos. Opposicionista a uma oligarchia despotica, que infelicitava a sua terra, elle não amargou o ostracismo dos seus amigos, porque teve tempo de fazer politica no Districto Federal. E quando esses amigos, num arranco de suprema vindicta, derrubam os oligarchas e agitam o seu nome como si tivessem na mão o estandarte da Victoria, agacha-se o sr. Lauro, recusa ser governador e faz accordos com os dominadores de hontem!

Desastradissimo esse gesto. Depois delle, o sr. Sodré só podia recolher-se a uma sombra discreta e conveniente.

Mas os amigos entendem que o hão de puxar para a ribalta e mostral-o ao publico, mesmo arranhado como elle se acha. O sr. Lauro parece que não se zanga por isso.

Como esses amigos são máos!...

O presidente da Associação Commercial do Rio de Janeiro teve hontem uma longa conferencia com o dr. Francisco Salles, ministro da Fazenda, sobre a tarifa aduaneira.

O novo jornal *A hora* publicou hontem uma reportagem curiosa sobre as machinas conhecidas pelo nome de *caça nickel*. Ha pouco tempo, nestas mesmas columnas, o *Correio da Manhã* referiu-se a essas machinas, constatando que ellas abundam na cidade e, sendo destinadas á exploração automatica do jogo, merecem ordinariamente a preferencia das creanças, que nellas vão deixar os seus nickeis, iniciando-se no vicio.

A policia não prestou attenção nenhuma á denuncia. Pelo menos, continuaram as machinas a prosperar em todos os cantos de botequins, de vendas e de casas de diversões. Não teremos a audacia de perguntar ao sr. Tavora o motivo por que não prohibiu o funccionamento do engenhoso apparelho. A respeito de jogo e de jogadores, o chefe de policia já lavou as mãos, como Pilatos, pois tem declarado que quem protege uma coisa e outra é o ministro da Justiça, seu superior, contra cujas ordens e caprichos nada póde oppôr.

A reportagem d'*A hora* veiu em nosso auxilio, provando que a indifferença da policia nesse assumpto, é verdadeiramente criminosa. Fingindo-se comprador de uma *caça-nickels*, o reporter daquelle jornal póde conhecer o mecanismo e aprender o funccionamento do apparelho. Tudo está calculado, medido e fabricado para que o dono da machina tenha garantido um lucro de cerca de oitenta por cento no movimento de entrada e saída dos nickeis. Não se trata, pois, nem de um jogo, em que o banqueiro e o jogador possuem as mesmas probabilidades do lucro. A *caça-nickels* não joga com "probabilidades", pois só chega a pagar vinte quando tem ganho cem. Isso foi explicado ao collega d'*A hora* pelo importador das machinas. O que ha, portanto, não é um jogo, mas uma ladroeira mecanica, bem feita, intelligente. E' uma vergonha que a policia consinta o funccionamento desse apparelho de gatunagem, quando ha na cidade centenas de incautos e de creanças inexperientes que nelle vão deixar os seus magros haveres, apaixonando-se pelo vicio.

Mas... que querem que se faça? E' o caso de dizer, como o proprio sr. Tavora diz:

— Está tudo na policia desorganizado e desmoralizado. E' a philosophia do sr. Rivadavia que concorre para isso.

Terminou hontem o prazo para recebimento de propostas para refinação e fabrica de artefactos de borracha.

Pouco depois do meio dia, na Superintendencia da Defesa da Borracha, sob a presidencia do respectivo superintendente, dr. Pereira da Silva, reuniu-se a commissão julgadora das propostas, recebendo estas:

Para a fabrica de artefactos de borracha nesta capital apresentaram propostas os srs. coronel Alberto Saraiva da Fonseca, dr. Alberto Moreira Rios, a Gandyer Fine of Ruber C. of South America, Companhia Norte do Brasil e Societé Anonyme Martinelli, e para o do Recife a Companhia Norte do Brasil.

Para as refinações, em Manáos, a Gandyer Fine of Ruber C. of South America e W. Peters; em Belém, Gaudyr Fine of Ruber C. of South America e José Martinelli e Gabriel Chauffour; em Minas, o sr. José Leite de Castro, Luiz Catanhede e Arthur Haas; e em S. Paulo, a Companhia Fonseca e Societé Anonyme Martinelli.

A commissão encarregada do julgamento das propostas é composta dos drs. Pereira da Silva, como presidente e Daniel Henninger, Domingos Cunha, Eugenio de Tisserandot e J. Simões da Costa.

A abertura das propostas será feita em dia indicado por edital opportunamente.

Reune-se, hoje, no edificio da Escola Polytechnica, sob a presidencia do dr. Brasilio Machado, o Conselho Superior de Ensino.

O 55° de caçadores deixa hoje o quartel da ilha das Cobras.

Banco Mercantil do Rio de Janeiro

67, rua Primeiro de Março, 67. Presidente, João Ribeiro de Oliveira e Souza; director, Agenor Barbosa. — Banco de Depositos e Descontos — Faz todas as operações bancarias:

Conta corrente de movimento. . . 4 %
Letras a premio 3 meses . . . 4 %
6 " . . . 5 %
9 " . . . 6 %
12 " . . . 6 %
24 " . . . 7 1|2 %

As notas promissorias a prazo de um e dois annos são emittidas com "coupons" pagaveis trimestralmente, correspondentes aos juros.

Assumiu o cargo de corretor de fundos, em substituição ao sr. João de Godoy, o coronel Victor Moreira da Costa Lima.

O ministro da Fazenda, requereu hontem José de Souza Lima Rocha, para que fosse dado baixa a carta patente n. 32 que autoriza o funccionamento dos Clubs da Sociedade Anonyma "A Transatlantica", afim de ficar a mesma Sociedade exonerada de qualquer onus de fiscalização, a partir do 1° semestre do anno corrente.

Esse pedido baseia-se no facto de ter a referida Sociedade entrado em liquidação desde o dia 7 de dezembro ultimo, por deliberação da assembléa geral de accionistas.

O requerente communicou ao ministro que na rua do Rosario n. 103, 1° andar, se está procedendo ao reembolso dos socios inscriptos nos clubs da alludida Sociedade.

Comer bem e gastar pouco só no Restaurant Cascata Ouvidor, 6.

O dr. Francisco Salles, ministro da Fazenda, despachando o requerimento em que Frederico Ribeiro Penna e outros pedem o arrendamento do predio da rua da Alegria n. 134, em S. Christovão, mandou que fosse aberta concorrencia publica, não devendo o arrendamento ser feito por mais de 10 annos e obrigando o arrendatario a fazer as obras que forem julgadas necessarias.

O BANQUETE

O presidente da Associação Commercial recebeu do sr. ministro da Fazenda, a seguinte carta:

"Ainda emocionado pela manifestação de estima, tão generosa em sua intenção quanto brilhante em seu exito, que v. ex. e seus illustres companheiros entenderam promover e realizar na data de meu anniversario natalicio, venho agradecer a v. ex. com a maior effusão o que, de consciencia, ficarei devendo muito mais ao munificente cavalheirismo do obsequio que á mediocridade do meu merecimento.

Alguma coisa menos pessoal, antes de real utilidade publica, restará desta festa memoravel, — o estreitamento ainda mais cordial das relações e da intimidade entre as classes conservadoras e a gestão dos interesses economicos e financeiros do paiz. O merito dessa melhor e mais intensa coordenação de esforços, em convergencia para o bem publico, competirá inteiro a v. ex. e aos seus dignos companheiros de commissão.

Renovo a v. ex. os meus agradecimentos os mais sinceros e fervorosos. De v. ex. amigo, agradecido e admirador. — Francisco Salles."

Sob a direcção do barão de Bocaina, a collectoria das rendas federaes da capital de S. Paulo tem apresentado os seguintes lisonjeiros resultados annuaes, pelo recolhimento de rendas ordinarias e extraordinarias:

Em 1905.	6.206:880$025
" 1906.	6.317:619$975
" 1907.	6.968:981$280
" 1908.	6.629:408$326
" 1909.	7.007:205$828
" 1910.	7.909:603$922
" 1911.	9.539:509$881
" 1912.	7.754:172$650

No anno de 1912 apparece uma arrecadação menor do que em 1911 porque em março desse anno foi creada nova collectoria, no Braz, para onde se passaram muitas rendas.

Até 27 de janeiro ultimo, já a collectoria tinha recebido 643:995$380 de rendas. Desde 1905 até 27 de janeiro de 1913, entraram na collectoria federal de S. Paulo 58.977:386$267 réis.

Para influenza ou resfriado, o Elixir de Mastruço, é infallivel.

O ministro da Fazenda mandou expedir carta patente a Sodré & Comp., negociantes na cidade de Campos, Estado do Rio de Janeiro, para a venda, por meio de sorteios em clubs, das mercadorias do seu commercio.

O dr. Francisco Salles, ministro da Fazenda, recebeu ante-hontem do marechal Hermes da Fonseca, o seguinte telegramma:

"Queira acceitar as minhas sinceras felicitações pela data de hoje. — *Marechal Hermes*, presidente da Republica."

Fraqueza, anemia e rachitismo — NUTROGENOL Granado.

Pelo ministro da Fazenda foram transferidos os agentes fiscaes de impostos de consumo no Estado de São Paulo, José Joaquim de Oliveira Monteiro, da 25ª circumscripção para a 26ª e desta para aquella Innocencio de Freitas Silva.

O Thesouro Nacional pagou hontem juros de apolices do emprestimo de 1903, na importancia de 2:830$000.

SABÃO DA COSTA — Tira panos e espinhas; amacia e perfuma a pelle. Perfumaria Nunes, largo de S. Francisco, 25.

O ministro da Fazenda nomeou Achilles Martins Ferreira para o logar de agente fiscal dos impostos do consumo na 18ª circumscripção do Estado do Maranhão, sendo exonerado do referido cargo, a pedido, Maximo Monteiro Ferreira.

O Thesouro Nacional vae entrar com a quantia de 325:094$380 para pagamento á Companhia Cessionaria das Docas do Porto da Bahia, de garantia de juros, no 1° semestre de 1912.

O Thesouro Nacional concedeu hontem o credito de 70.000$, por conta da verba 9ª do orçamento do Ministerio da Guerra, para pagamento de soldo, etapas e gratificações á praças de pret.

Bebam A rainha
BRAHMA das cervejas

O ministro da Fazenda assignou hoje o acto declaratorio dos vencimentos que competem a Pedro Augusto da Costa Velho, archivista aposentado da Administração Central da Inspectoria Federal de Portos, Rios e Canaes.

A' delegacia do Thesouro Nacional, em Londres, o ministro da Fazenda concedeu o credito de lbs. 13.800, correspondentes a 122.682$000, para attender ao pagamento da 5ª prestação do monitor *Javary*, correndo a despesa por conta do credito aberto pelo dec. 9.785, de 27 de setembro de 1912.

A MOBILIADORA —

Moveis, tapetes e cortinados a prestações. Entrega immediata. 72, rua São José, 72. Tel. 3.600.

O ministro da Fazenda pediu a audiencia do seu collega da Agricultura no processo de aforamento de terrenos de marinhas situados em Santos, requerido pelo Club Internacional de Regatas e submettido á sua approvação pela delegacia fiscal de São Paulo.

CAMPANHA DE DESCREDITO CONTRA O BRASIL

O que se está passando em Londres, relativamente ao emprestimo á Municipalidade da Bahia, não póde passar sem commentarios, exige mesmo immediata attenção dos poderes publicos.

Quando o referido emprestimo ia ser lançado, appareceram no "Financial Times" ataques brutaes ao Brasil, aos Estados do norte, invocando-se o seu atrazo como motivo sufficiente para que os capitalistas inglezes se recusassem a dar dinheiro. Para que ao ataque não faltassem nenhumas condições de violencia, chegou-se a fazer realçar o presumido predominio da gente de côr na população bahiana, como si esse argumento podesse ser deshonesto ou ter qualquer influencia em operações financeiras.

Não discutimos, não apreciamos mesmo, si são boas ou más as condições do emprestimo municipal bahiano, nem o nosso fim é estudar essa operação. O que desejamos é perguntar ao governo si elle consente que impunemente assim seja atassalhado o Brasil na imprensa estrangeira.

O "Financial Times", consciente certamente do máo effeito que no publico produziu a violencia daquelle ataque, apressou-se a declarar que á sua redacção não era solidaria com taes publicações. Equivale essa declaração a dizer que o ataque, feito ao Brasil era, apenas, um freguez da "Caixa" do "Financial Times", e que o artigo que causara vivos commentarios não passava de materia paga.

Mas a questão não ficou por ahi. Lançado o emprestimo, simultaneamente, em Paris e Londres, foi a parte franceza coberta em excesso, tendo de haver rateio, segundo dizem os telegrammas, emquanto que em Londres succedeu exactamente o contrario, ficando em mãos dos banqueiros, que garantiram o emprestimo, 87 % dos titulos a emittir. Esse desequilibrio da operação e essa extraordinaria differença de resultados nas duas praças europêas são de molde a provocar assombros, porque não encontramos explicação para taes factos. Ou, não são verdadeiras as noticias do grande successo em Paris, ou não são as que se referem ao insuccesso em Londres, porque não é crivel que seja pessima para os inglezes uma transacção financeira reputada optima pelos francezes.

E', porém, nesta altura que surge, de novo, o "Financial Times", exigindo que seja confirmada a noticia de que o emprestimo foi coberto muitas vezes em Paris. Naturalmente, ainda desta feita o "Financial Times" dirá que o artigo não é da responsabilidade da redacção, insinuando assim que elle constitue materia paga ao balcão.

Seja como fôr: na banca europêa está se fazendo, evidentemente, perigosissimo jogo com o credito do Brasil, e é isso o que nos preoccupa e nos conduz a estes commentarios. Não será difficil concluir do que se passa, que o "Financial Times" está sendo instrumento de grupos adversarios do nosso paiz, porventura de banqueiros despeitados por terem sido preteridos, e que, em qualquer caso, está servindo a uma campanha vil, para a qual falta ella donde partir, contra o nosso paiz.

Tornamos a repetir que não apreciamos nem discutimos o emprestimo em si proprio, o qual, sendo de um milhão e seiscentas mil libras, dizem-nos que é destinado aos melhoramentos materiaes da capital bahiana, melhoramentos que se torna urgente e indispensavel realizar. A nossa questão, porque nella estão envolvidos interesses maiores e mais graves do Brasil em geral, refere-se unica e exclusivamente áquella campanha de descredito, áquelles ataques violentissimos, feitos pelas columnas de um jornal que tem a importancia do "Financial Times", e que visam em ultima analyse o credito da nação.

Não pertencemos ao numero dos que julgam poder destacar, ante os credores estrangeiros, as responsabilidades da União das dos Estados ou dos simples municipios, pois que a todos cobre por egual a mesma bandeira, e todos constituem a organização e estructura geral da nação.

Acreditamos que o ministro das Relações Exteriores tem todo o conhecimento do que se passa em Londres, e terá providenciado no sentido de restabelecer a verdade, salvaguardando os creditos do paiz, pondo-os mesmo a coberto de novos ataques. Mas tambem nos parece que o governo nada perderá si se dignar dizer o que tiver feito em opposição á attitude dos egoistas financeiros.

UMA LIÇÃO AMARGA

Por mais controvertida que esteja essa questão das candidaturas presidenciaes, não ha como occultar que as combinações do momento, todas ellas, convergem para um facto unico: o da escolha de um presidente que reintegre o paiz na sua ordem constitucional, abalada até aos seus fundamentos pela politica desabusada do sr. marechal Hermes da Fonseca, ou dos seus mentores. Quando se argumentava que a ordem civil devia preponderar sobre a desordem militarista em perspectiva, com o governo do sr. Hermes, não faltavam politicos paizanos que afiançassem a attitude futura de s. ex. como a do "mais civil de todos os governos". A opinião já se encontra regularmente inteirada do modo pelo qual o sr. presidente da Republica correspondeu á garantia que delle fizeram os seus correligionarios.

Nunca o poder foi tão violento nestes vinte e tres annos de Republica, apezar das crises revolucionarias por que tem passado o paiz nesse já avultado periodo de vigencia das novas instituições. Convém confessar que muitos dos attentados levados a effeito contra a Constituição e as leis que nos regem não tiveram a iniciativa de s. ex. Mas isso não exclue a sua responsabilidade, porque, por força do regimen, o sr. marechal Hermes é o presidente de uma Republica presidencial e de facto enfeixa nas suas mãos poderes verdadeiramente assombrosos. Bastas vezes allegaram os defensores da sua candidatura que, devido mesmo ao facto de s. ex. não ser politico, as instituições teriam tudo a lucrar com a sua presidencia. Até certo ponto, o argumento podia passar, si bem que todos nós tivessemos quasi a certeza de que essa mesma qualidade de "não-politico" haveria de transformar s. ex. em mero joguete das ambições dos politicos profissionaes.

Dito e feito. Só se illudiu quem quiz nesses julgamentos da individualidade politica e administrativa do sr. marechal Hermes. Ha politica e politica. O caso de existirem dominadores de campanario para os quaes a lei nada significava, porque tinha de ceder aos seus caprichos, não autorizava a escolha de s. ex. E a candidatura da convenção de maio fôra patrocinada justamente pelos politicos mais antipathizados pela nação. Houve, é verdade, umas tantas opposições que se enthusiasmaram pelo sr. marechal Hermes. Essas opposições, entretanto, não o conheciam, não tiveram sciencia dos processos por que s. ex. era levado ao poder, e muitas dellas tiveram depois a prova de que foram illaqueadas nos seus enthusiasmos. Do mesmo modo alguns dos seus representantes aqui no Centro. De onde se infere que o sr. presidente da Republica até hoje não tem podido estar á altura do seu cargo, nem para os seus amigos, nem para os adversarios destes, nem para a nação, que esperou pacientemente pelo producto das suas proverbiaes boas intenções. Um conto do vigario, o regenerador da Republica.

Fôra intoleravel repetir ainda uma vez tudo quanto de máo vem praticando s. ex. Vae para tres annos que outra coisa não fazemos todos quantos procuramos, revolvendo os pavorosos erros de s. ex., trazel-o á boa conducta politica e administrativa, coisa de que o sr. marechal nunca fez o minimo caso, ou por outra, a que ligou a mesma importancia que dispensa á primeira camisa que vestiu. Mas nós somos opposição, e a opposição neste paiz, ou está sujeita a ser destruida pelo trabuco dos governantes, ou submettida á condição de não ser levada em linha de conta pelas regiões do poder. Mas essa novissima controversia das candidaturas dá-nos inteira razão. Ella foi levantada pelos proceres do Partido Republicano Conservador ha alguns mezes.

O sr. marechal ainda não havia completado o seu segundo anno de governo, e já elles se achavam em confabulações, sendo de notar que a estas não escapava nem o proprio irmão de s. ex. Logo, no proprio seio do situacionismo dominante foi que se chegou á evidencia de que o governo marechalicio era tão pernicioso, que urgia preparar quanto antes o ambiente politico, para que delle não surgisse um continuador da sua attitude no palacio do Cattete. Falhara o candidato da primeira brigada estrategica, e com elle a propria politica dos que lhe colonestaram a ascensão ao poder, os quaes, nessas combinações antecipadas acerca da futura presidencia, condemnavam implicitamente a politica que o haviam forçado a executar e a que indifferentemente consentiram que elle praticasse. As proprias classes armadas, que esperavam do sr. presidente da Republica a realização daquelle programma por elle delineado quando ministro da Guerra, até essas, já se acham convencidas de que os governos militares não são propriamente os mais proveitosos ao resurgimento das nossas forças regulares. O marechal Hermes demonstrou-o á evidencia. E como o mesmo raciocinio se póde applicar a todas as manifestações sociaes da nacionalidade, succede que são os proprios politicos profissionaes os mais interessados em que o futuro presidente corresponda em tudo áquelle programma governamental, em torno do qual girou toda a campanha civilista de 1909-10.

Os successos deste quadriennio constituiram uma amarga lição para os que, pondo de lado o bom senso, se arriscaram a essa aventura que tão caro nos tem custado. Ainda bem que assim é. Para o futuro, uma vez que no seio desses mesmos politicos se ha de gerar o presidente de 1914-18, urge que elles não incorram nos erros do passado. As aventuras, mesmo quando politicas, têm a sua philosophia...

O marechal Hermes descerá de Petropolis hoje, á tarde, dirigindo-se á Mauá, onde tomará o hiate *Tenente Rosa*, seguindo dali, directamente, para a estação de Sant' Anna de Maruhy.

Em Sant'Anna, s. ex. tomará um especial que o conduzirá até Campos, onde deve chegar ás 7 horas da manhã do dia seguinte.

Em Campos não haverá a menor demora, seguindo s. ex. para a fazenda da Bôa Vista, onde se effectuará a grande caçada organizada pelo dr. Daniel de Almeida.

Foram designados os coadjuvantes de ensino Luiz Marcial de Almeida Feijó, para a 1ª masculina, nocturna, do 4° districto; Aydano de Almeida Corrêa, Henrique Carneiro Pontes Filho e Lauro da S'lva Salles, para a 1ª masculina, nocturna, do 14° districto.

Bebam ANTARCTICA

A melhor de todas as cervejas.

Do dr. Francisco Salles, ministro da Fazenda, recebemos um delicado telegramma de agradecimento ás referencias que fizemos por occasião do seu anniversario natalicio.

Durante o anno de 1911 funccionaram 189 escolas primarias particulares, onde foram matriculados 10.353 homens e 6.313 mulheres. Dos matriculados concluiram o curso 1.654 homens e 597 mulheres; desses eram menores de 14 annos, 1.257 homens e 311 mulheres e maiores 399 homens e 280 mulheres.

Recebemos uma carta dos srs. Lothar Hastrup e Jorge Alexandre Hastrup, em que nos communicam haverem constituido uma sociedade, registrada sob a firma Lothar Hastrup & Comp.

A nova firma commercial tem o seu escriptorio de construcções civis á rua Uruguayana n. 3, 2° andar, estando as suas officinas de carpintaria e marcenaria installadas á avenida Salvador de Sá n. 185.

O prefeito concedeu as seguintes licenças, na fórma da lei, para tratamento de saude:

de seis mezes ao ajudante de 1ª classe da Directoria de Obras Municipaes, engenheiro Armandino Augusto Godoy, e 60 dias aos guardas municipaes Ulysses Salles e Albino Antonio Monteiro.

Para o fornecimento de material de calçamento, durante o corrente exercicio, recebeu a Directoria de Obras Municipaes propostas, a preços por unidade, dos srs. José Joaquim Vinha Fernandes, Arthur Bastos & C., Jesuino & Amaral e Penetra Moreira & C.

"Correio da Manhã" REFORMA DE ASSIGNATURAS

Attendendo a pedido de assignantes residentes em localidades longinquas, onde ha absoluta falta de conducção, resolvemos prorogar até 31 do corrente o prazo para as reformas das assignaturas.

Fela segunda vez estamos distribuindo o

Almanack do "Correio da Manhã" edição de 1913

A REFORMA DAS NOSSAS ASSIGNATURAS CUSTAM:

Um anno. . 30$000
Seis mezes. 18$000

quantias que devem ser dirigidas em vales do correio ou registradas a V. A. DUARTE FELIX, gerente do "CORREIO DA MANHÃ".

Pingos & Respingos

— O Salles é o candidato das classes conservadoras...
— Apenas. Antes fosse o candidato da classe destruidora, — que é a dos politicos...

Um convidado, ao notar o engano de data no menu do banquete:
— 1912... Ah! Por isso é que tudo estava tão frio!

ENTRE REPORTERS

— O Azeredo é reservado!
— O que ali vae, cabe num poço...
— Aquillo é matto fechado...
— Pois decerto! E' Matto-Grosso...

O dr. Licinio Cardoso, em carta dirigida ao ministro do Interior, faz referencia á "Bibliá" que tem inspirado os homens do Rio Grande.

Biblia ou alcorão? Como é isso?

O BANQUETE

Dia com tristeza notavel
O banquete ao banqueteado!
Pelo de tudo que é papado!
Ai de mim, que tão pouco é!

— Acabo de ler numa folha que já ha no Rio varias policias privadas...
— Ha varias policias? Pois olhe que não vejo nenhuma!

O ASSALTO NA CENTRAL

A policia continúa a dater o serido, perseguindo a quadrilha de Antonio Silvino. (Telegramma da Parahyba)

A policia nem tem tino...
Os serões bate. Mas qual!
Vê-se que o Antonio Silvino
Anda a operar na Central...

Cyrano & C.

DE LONDRES

O novo presidente dos Estados Unidos

Dentro em poucas semanas começará o novo periodo presidencial americano. Poucas vezes na historia da grande Republica um governo foi esperado com tanta anciedade como o do successor do sr. Taft e certamente nunca uma personalidade tão obscura foi collocada no primeiro plano da politica dos Estados Unidos em uma occasião tão critica. O pleito de 4 de novembro, cujo resultado aliás era previsto desde algum tempo, foi um epilogo quasi ridiculo para a accidentada campanha eleitoral, que durante muitos mezes attraiu a attenção do mundo. E nestes cincoenta e tantos dias decorridos depois da decisão do eleitorado americano, o sr. Woodrow Wilson nem por actos, nem por palavras, modificou a impressão de desapontamento que a sua escolha causou por toda a parte.

No choque de personalidades vigorosas que disputavam a presidencia, Woodrow Wilson era uma figura inteiramente apagada. Roosevelt, Taft e Bryan representavam typos humanos caracteristicos, incarnações definidas de um certo numero de idéas fundamentaes. O imperialismo robusto e equilibrado de um, o espirito conservador e escrupuloso do segundo e a exaltação idealista e religiosa do terceiro eram outras tantas plataformas identificadas com as individualidades daquelles tres candidatos por um processo subtil, muito mais efficaz do que quaesquer affirmações solennes e categoricas. Com Roosevelt na presidencia, a manutenção do prestigio internacional dos Estados Unidos era uma certeza. A reeleição de Taft importava na inviolabilidade da constituição e na fiel observancia da supremacia juridica, legada ao povo americano pelo juiz Marshall. O triumpho de Bryan significaria o inicio de uma época de intensa reacção idealista contra a politica utilitaria, que inspirou a tarifa Payne e operou a transformação da Doutrina de Monroe em uma formula de expansão economica pelo continente inteiro. O sr. Woodrow Wilson, porém, não traz promessa alguma associada ao seu nome. E para tornar maior o mysterio que o envolve, o novo presidente lançou uma plataforma que se distingue do formalismo banal dos documentos desse genero, porque o seu autor nella se compromette a fazer unicamente as coisas que toda a gente sabe que elle nunca conseguirá realizar. Onerado com essas promessas do impossivel e reduzido á posição desoladora daquelles condemnados infernaes que não inspiram odio, nem sympathia, o futuro locatario da White House espera, como uma victima, o momento em que o sr. Taft lhe passará a formidavel alavanca, com que o dictador constitucional dos Estados Unidos dirige o giganteseo machinismo da politica e da politicagem daquella democracia plutocratica.

Dir-se-ia que o destino ironicamente condemnára esse homem apagado e cuja força politica decorre de um paradoxo, a servir de protagonista ao drama mais intenso da vida politica dos Estados Unidos. O interesse excepcional, que o pleito presidencial provocou, não decorria tanto do valor individual dos candidatos empenhados na conquista da suprema magistratura, como das antecipações sobre a natureza das difficuldades com que o novo presidente teria de lutar. Os problemas da vida domestica da Republica assumiram o caracter ameaçador de questões sociaes e economicas que envolvem a estabilidade e a segurança do paiz. Por sob a fantasmagoria do seu extraordinario progresso material, a Republica de Washington vae sendo minada pelas correntes dissolventes com que o mercantilismo desordenado reduziu a uma formula vã as promessas democraticas dos congressistas de Philadelphia. O anniquilamento de todas as liberdades publicas deante da omnipotencia do capital, concentrado em um circulo extremamente restricto de individuos acaba de ser solennemente proclamado pela repartição federal de estatistica, que informou os cidadãos daquella orgulhosa constellação democratica que dois terços da riqueza total dos Estados Unidos estavam nas mãos de Rockefeller e de Pierpont Morgan, que quasi todo o terço restante tinha sido distribuido por quatrocentos e tantos millionarios, e que havia ainda uma pequena parcella generosamente deixada pelos arbitros do destino da nação para que os noventa milhões de habitantes da Republica a repartissem entre si, como melhor entendessem.

A situação social, que essa partilha do capital acarreta como corollario fatal, não tem parallelo historico. E' problematico si jámais existiu uma tão grande multidão de escravos governada por um numero tão pequeno de senhores; mas o que é certo é que nunca quatrocentos homens conseguiram manter noventa milhões de individuos na illusão de que eram livres, emquanto a absoluta dependencia economica os reduzia á posição servil mais baixa que é possivel conceber. Este milagre foi operado pela plutocracia americana com o auxilio da fé inabalavel das multidões no poder irresistivel da clava eleitoral. Em escala muito menor, o prodigio repete-se por toda a parte. Na Inglaterra, na França e nos outros paizes, onde o suffragio mais ou menos universal e a pureza eleitoral conferem ás massas trabalhadoras a supremacia politica, existe esse contraste entre o progressivo augmento da influencia do eleitorado popular e a escravização dos trabalhadores pelas olygarchias plutocraticas. Mas nos Estados Unidos a coincidencia da expansão democratica com a restricção da liberdade economica dos supostos senhores da politica nacional assume taes proporções que constitue hoje a mais empolgante lição de coisas que a sociologia contemporanea póde registrar. O ensinamento é tão brutal na sua grandeza esmagadora, que desequilibrou a mentalidade das massas trabalhadoras dos Estados Unidos, gerando como seu primeiro fructo uma nova fonte de perigos para a Republica. Desapontados com a descoberta de que o poder politico não os poderá libertar da tyrannia de um despotismo financeiro, cruel e desenfreado, os proletarios americanos estão rapidamente rendidos ás peores panacéas revolucionarias, com que os charlatães pretendem preencher a lacuna que a dissolução da crença no voto e no regimen representativo vae produzindo na consciencia do povo.

Nesse periodo de transição, em que ruem os velhos idolos e surgem outros symbolos egualmente destituidos de validade propria e apenas prestigiados pelo influxo passageiro da rethorica demagogica, o povo americano fica desamparado pela ficção

que até agora se baseava a estabilidade social da Republica. Com uma alma nacional incompletamente formada e na qual ainda se agitam os elementos antagonicos reunidos ao acaso pela mistura das correntes migratorias, a nação americana conseguiu até agora subsistir como uma entidade moral, graças á fé nas suas instituições democraticas e no destino da Republica. Mas os acontecimentos destes ultimos annos vieram revelar o segredo da grande peça de illusionismo politico. Os inqueritos sobre os "trusts" e sobre as relações dos tribunaes e dos governos dos estados com as grandes quadrilhas de salteadores da alta finança destruiram a confiança ingenua das almas simples na possibilidade de dominar e restringir a força do capital, por meio da cedula eleitoral. E com essa desillusão, succumbiu o ideal que mantinha a cohesão social, e as tendencias dissolventes da criminalidade e do egoismo tresloucado interromperam, como inundação destruidora, libertada pela queda das barragens que a continham.

Quem acompanha a vida americana não póde deixar de pasmar deante do espectaculo que aquella paradoxal civilização nos apresenta. Materialmente, os Estados Unidos progridem de dia para dia. A riqueza multiplica-se e, obedecendo docilmente á força de gravitação, vae parar nos cofres de Rockefeller, de Pierpoint Morgan e dos seus quatrocentos legionarios do batalhão sagrado da Fifth Avenue. Como a imaginação dos plutocratas não se expande com a mesma rapidez com que augmentam os seus milhões, temos a impressão de que a unica macula daquella vida parasidiaca é a difficuldade em encontrar meios de gastar o dinheiro, sem tornar excessivamente ridiculos e despreziveis os monarchas da Wall Street. Entretanto, nesse paiz fantastico, onde os cães de luxo têm ao seu serviço uma creadagem mais numerosa do que a de qualquer principe de uma das pequenas monarchias européas, ha algumas dezenas de milhões de homens mergulhados em uma selvageria, que não está muito acima do nivel em que viviam os Pelles Vermelhas. A separação de classes é na Europa um phenomeno, que não implica o aviltamento dos pobres até collocal-os fóra das fronteiras humanas. Na propria Inglaterra, onde as differenças economicas e sociaes são profundas, é possivel percorrer toda a escala, desde a extrema riqueza até a mais abjecta miseria, sem perder de vista a cadeia que une toda a sociedade em um organismo ligado por certos interesses e por certos ideaes. Mas nos Estados Unidos a concepção plutocratica da vida não admitte outros valores hierarchicos sinão os determinados pela riqueza de cada individuo e colloca logicamente os que nada possuem para além dos limites da humanidade. Entre a oligarchia plutocratica e a multidão trabalhadora não existe nenhum laço de sympathia moral. Nivelados aos animaes, os operarios americanos sentem-se desobrigados de qualquer dever humano para com os seus senhores. Estes, tendo nas mãos todo o mecanismo governamental, já não fazem cerimonia em applicar aos trabalhadores "livres" das fabricas e das minas os methodos usados outr'ora para com os escravos negros do Sul. Nos conflictos, cada vez mais frequentes, entre o capital e o trabalho, a policia violentamente nega aos operarios o direito de grève, reconhecido em todas as communidades civilizadas, e emprega o sabre e o revólver como meios de manter intacto o poder dos donos da grande fazenda de Rockefeller e de Morgan. Esse espirito brutalizador de violencia e de injustiça propaga-se pelos quarteirões suspeitos das grandes cidades e estimula o desenvolvimento da criminalidade mais audaciosa e mais formidavel que jámais existiu em uma terra civilizada. Ao lado da opulencia e do luxo delirante da Nova York millionaria, florescem as sociedades secretas da Sicilia e da Calabria e as recentes revelações escandalosas, que surprehenderam todo o mundo, vieram mostrar que os peores bandidos da metropole americana são os officiaes da força policial, encarregada de defender a cidade santa da riqueza.

Como si não bastassem essas miserias intimas para tornar assustadora a situação dos Estados Unidos, a fatalidade acarretou agora as complicações exteriores, decorrentes da posição internacional da republica e da abertura do Canal de Panamá. Enfraquecida pela desordem interna e pelos problemas politicos inherentes á sua organização federal, a democracia americana terá de enfrentar a possibilidade de uma revivescencia da questão japoneza em um momento em que os interesses europeus, lezados pelo canal, tendem a formar no Velho Mundo uma corrente de opinião desfavoravel aos Estados Unidos.

Considerando todos esses aspectos do problema americano, os homens mais esclarecidos dos differentes partidos pensaram em pôr de parte as divergencias sectarias e assegurar a victoria ao candidato capaz de abordar corajosamente as difficuldades gravissimas que confrontam a republica. Descontados todos os seus defeitos, Roosevelt era o homem talhado para o momento. Mas o eleitorado, transviado no meio do labyrintho de questões pessoaes e de intrigas politicas, habilmente tecidas pela imprensa, ficou ás tontas e escolheu a peor das tres soluções que se lhe apresentavam.

O novo presidente dos Estados Unidos é um homem honesto, imposto á nação pelo mais deshonesto dos partidos americanos. Uma das particularidades da vida publica da America do Norte é que as organizações mais immoraes são invariavelmente presididas por um homem de bem. No caso do partido democrata, este principio tem sido observado escrupulosamente. Esse partido que, tendo herdado as tradições escravocratas, adquiriu mais tarde universal celebridade pelo esforço com que espalhou, por todo o territorio da republica, o espirito da corrupção e da venalidade, cuja mais alta manifestação era a poderosa organização democrata de Nova York, — a celeberrima Trammany Society, — foi sempre dirigida ostensivamente por homens respeitaveis, e o antecessor de Woodrow Wilson na sua chefia era um politico da integridade moral de Bryan. Não é facil comprehender como caracteres puros dessa estatura podem supportar a intimidade moral da gente que fórma o "caucus" do partido democrata. Mas a politica impõe transigencias e a vida publica nos Estados Unidos tem uma psychologia tão especial que ha nella espaço para uma convivencia amigavel entre o idealismo christão do ex-candidato democrata e a consciencia deteriorada de um agente de negociatas, que tem nas mãos a legislatura inteira de um estado e mais uma meia duzia de votos no congresso federal.

Encarando a verdadeira significação das forças politicas, que levaram o sr. Woodrow Wilson á cadeira presidencial, é facil comprehender quanto é illusoria a esperança dos que acreditam nas promessas absurdas com que o novo presidente recommendou aos eleitores incautos a sua candidatura. Combater os "trusts", o presidente não o fará, porque sabe muito bem que os factores economicos dessas combinações industriaes estão acima do poder dos governos e das leis. Reduzir as pautas proteccionistas é tambem outra promessa feita com a certeza de que não será cumprida. O novo presidente induzirá talvez o congresso a decretar uma nova tarifa, na qual serão diminuidos alguns direitos; as linhas geraes, em que foram traçadas a pauta Mc Kinley e a tarifa Payne, serão mantidas, porque todos os politicos americanos, com excepção do sr. Bryan, que por este motivo foi alijado pelos democratas, são hoje proteccionistas.

Preconizando esses remedios impossiveis, o vencedor democrata quiz apenas afastar a solução heroica que a coragem de Roosevelt acceitára como inevitavel. Tendo adoptado em principio a idéa da expansão progressiva da esphera de acção do Estado no terreno economico, Roosevelt dispunha-se a preparar o espirito americano para a nacionalização gradual das principaes industrias, tarefa cujas maiores difficuldades estão removidas, graças á obra de concentração operada pelos "trusts". Nesse sentido está a unica esperança de uma solução pacifica e satisfatoria do problema americano. Mas as cataplasmas, em que o sr. Woodrow Wilson misturou o retrogrado liberalismo de Bryan com os interesses dos empreiteiros de negociatas do "caucus" democrata, não servirão siquer para dar ao doente uma melhora illusoria.

A. Amaral

V. EX. já soube por que preços estão sendo vendidos os costumes DRAP e CACHEMIR BORDADOS?

Não? Pois então deve aproveitar indo sem demora á grande liquidação da

A' LA MAISON ROUGE

á rua do Theatro n. 37 — Telephone n. 688.

Imagine V. Ex. que o preço é apenas de

25$000

ANTARCTICA

1$000, garrafa, em toda parte

A QUESTÃO DAS CANDIDATURAS

A indicação do sr. Pinheiro Machado e a chapa Lauro Müller-Albuquerque Lins

Desde a realização do banquete offerecido ao dr. Francisco Salles que nas rodas politicas, com mais vigor, é lembrada a necessidade de uma immediata solução ao problema da successão presidencial.

A candidatura do actual ministro da Fazenda, apezar da guerra surda que lhe está sendo movida, tem ganho terreno, levando de surpresa em surpresa os proceres do P. R. C., até agora sem se manifestarem abertamente a proposito.

Com o fim de perturbar a marcha lenta, mas segura, da propaganda em favor dessa indicação, o dr. Carlos Maximiliano, sentinella avançada do castilhismo na representação federal, lançou em Santa Maria, no Rio Grande, a candidatura do senador Pinheiro Machado.

Essa cartada tem por fim fazer lavrar o desanimo entre os partidarios da candidatura do dr. Francisco Salles, sabidamente apoiado por alguns Estados e pela boa vontade dos paulistas.

Não surtiu, nem surtirá effeito a raiada gaucha, porque não só é inviavel a candidatura do sr. Pinheiro Machado, pela grande repulsa nacional que encontra, mas principalmente porque tem contra si a quasi totalidade dos elementos militares, infelizmente introduzidos na politicagem, com a ultima campanha presidencial.

Por essa razão não calou fundo o grito do sr. Carlos Maximiliano, por certo muito applaudido em outro momento, que não o de embaraços e duvidas que atravessamos.

* * *

As notas de reportagem que temos dado a publico mostram as difficuldades da situação em que se encontra o P. R. C.

O sr. Pinheiro Machado dessa vez, si a sorte não lhe fôr favoravel, desmontando o actual ministro da Fazenda, tem que acceitar o trabalho alheio, sem se poder inculcar *ordenança da victoria*.

A sua viagem ao Sul de nada valeu nem a missão confiada ao senador Azeredo, acreditado pelo P. R. C. como plenipotenciario junto da situação paulista.

O sr. Pinheiro Machado tem dedicações. Para livral-o dessa difficil entaladella, foi lembrada uma nova chapa: Lauro Müller-Albuquerque Lins.

Contam os que se propõem a defender essa chapa com a fusão dos partidos paulistas e com o apoio do sr. Seabra e do sr. Dantas Barreto, o primeiro ex-collega de ministerio e amigo do ministro do Exterior e o segundo seu collega de classe e tambem seu amigo.

As declarações categoricas do sr. Lauro Müller, affirmando não ser candidato, afiançam poderem ser distruidas com a necessidade imperiosa de se harmonizar a politica nacional.

O sr. Lauro Müller, porém, está, até este momento, irreductivel, o que é uma nova difficuldade, mesmo porque, na melhor das conjecturas, só permittiria a sua apresentação, depois de uma desistencia formal e categorica do seu collega de ministerio, dr. Francisco Salles.

* * *

Do nosso correspondente em São Paulo, pelo Correio, recebemos as seguintes notas:

"A' hora em que escrevemos o senador Azeredo faz as suas despedidas, de regresso para ahi. Sendo, como se honra de ser, eminente e radicalmente politico, o que demonstra que s. ex. muito tem lucrado com a companhia do sr. Pinheiro Machado, o senador por Matto Grosso é um homem que conhece perfeitamente o meio em que se mexe. Com o mesmo desembaraço, com os mesmos ares de intima e fidalga camaradagem, o sr. Azeredo almoçou e jantou com o sr. Olavo Egydio, com os srs. Bicudo, Villaboim e Rodolpho, com os srs. Alfredo Ellis e Palmeira Ripper.

Assim devem fazer todos os emissarios que desejam ter exito. Desta feita, porém, o senador Azeredo não logrou talvez o seu intento... S. ex. deu por aqui o seu mergulho, como fazem os escaphandristas, mas emergiu sem conseguir os resultados praticos da sondagem. Ainda estão valendo as palavras do distincto politico que nos disse, como já leram os leitores do *Correio da Manhã*, que o sr. Azeredo não levava de S. Paulo nenhum compromisso, a respeito do problema que entende com a successão presidencial.

De maneira que a phrase é esta, até segunda ordem: o sr. Azeredo sae como entrou. A unica certeza que o senador emissario podia ter levado daqui, é a seguinte: São Paulo recusaria qualquer combinação para hostilizar a candidatura do sr. Francisco Salles. Dir-lhe-á a consciencia, a sua austera consciencia senatorial, si basta ao sr. Pinheiro Machado semelhante supposição... Vem a proposito inserir aqui uma phrase, eloquente do mesmo prestimoso chefe que nos inspirou aquellas informações de 28, confirmadas pelos factos. A phrase é esta:

— "São Paulo não ha de viver pegando eternamente em rabo de foguete!"

Entendam lá como quizerem, dirá o digno chefe.

O que ha de melhor, com relação ás despedidas do sr. Azeredo, já foi dito telegraphicamente. Vamos, porém, repetir com mais ampliação esse episodio, mesmo porque receiamos que já o tenham desmentido... Deixem os leitores que desmintam. O caso é verdadeiro e não foi o sr. Azeredo quem mais receiou que o publicassem. Tambem não foi o sr Alfredo Ellis. Foi o sr. Palmeira Ripper. Porque, não sabemos, nem indagamos.

Não está ainda averiguado si foi o illustre senador Ellis quem habilmente preparou o encontro dos srs. Azeredo e Bernardino de Campos na Secretaria do Interior. Fortuito ou proposital, deliberadamente arranjado ou occasional, esse encontro não deixou de ser um acontecimento. Estava o sr. Bernardino de Campos sentado, conversando com o sr. Altino Arantes, quando se lhe approximou o sr. Azeredo, que entrara acompanhado dos srs. Ellis e Palmeira Ripper.

O abraço que o sr. Azeredo deu no sr. Bernardino foi um amplexo cheio, seguido de phrases carinhosas e retribuido com enthusiastica solicitude. Alguem, que tudo via de um angulo da sala, perguntou si aquelle abraço tinha alguma significação politica, relacionada com o problema das candidaturas. Ninguem respondeu. Mas era bem um abraço de sincera reconciliação... — C."

* * *

Ainda a excursão Azeredo:

Lê-se no *Commercio de S. Paulo*:

"O sr. Azeredo regressou hontem para o Rio pelo nocturno de luxo. Seguiu satisfeito o eminente senador matto-grossense, e seguro de que S. Paulo não se recusará a collaborar no caso da successão presidencial, desde que os esforços dos proceres se encaminhem para candidatos cuja acção e cujo patriotismo consultem ás altas conveniencias do momento politico.

Apezar dos desmentidos que tem apparecido podemos assegurar que a primeira preoccupação do sr. Azeredo ao chegar a S. Paulo, foi investigar dos nossos politicos como seria por elles recebida a candidatura Pinheiro Machado.

De um dos mais illustres e influentes chefes da situação ouviu s. ex. palavras de franca sympathia em favor do sr. Francisco Salles.

Continuando, porém, o seu inquerito, notou o nosso hospede que, a excepção do sr. Rodrigues Alves, o nome mais applaudido em nosso meio para a alta investidura é o do sr. Lauro Muller.

Isso não quer dizer, todavia, que houvesse repulsa em relação ao nome do sr. Pinheiro Machado.

O que houve foi discreta reserva...

Mas, positivamente, o que é inquestionavel é que o general gaucho, no momento actual, não é olhado com olhos hostis pelos situacionistas de S. Paulo.

Passou-se a borrasca.

A preoccupação geral é de paz. Nada de agitações...

E tudo ha de ser resolvido em plena paz."

* * *

Curityba, 31 — (Americana) — A secção "Pela Politica" d'"O Diario da Tarde", depois de enaltecer os muitos candidatos á presidencia da Republica, o collaborador levanta a candidatura do senador Pinheiro Machado para a presidencia, dizendo que s. ex. é o unico de accôrdo, com as circumstancias do momento, e que o sebastianismo quer perturbar a ordem da Republica.

Accrescenta que o general Pinheiro Machado, pelas qualidades e tradições democraticas e excepcional enfibratura é o unico capaz de representar as aspirações dos bons republicanos que constituem a verdadeira garantia da obra de Benjamin Constant.

Bahia, 31 — (Americana) — O "Diario da Bahia" combate com vehemencia a candidatura do dr. Francisco Salles. Diz que o dr. Salles nenhuma influencia tem em Minas. Esta mesma folha ataca tambem o deputado Mario Hermes.

Tentou suicidar-se atirando-se de uma sacada

Residindo em companhia de seu tio Thomé de Moura, á rua Maranguape n. 32, 2° andar, vive Florencia Ribeiro, moça de 18 annos e noiva.

Deveria realizar-se o casamento de Florencia no mez de janeiro ultimo.

O noivo, porém, resolveu adiar o enlace para depois do Carnaval. Com isso se desgostou a moça e tentou suicidar-se hontem, atirando-se da sacada do referido predio.

Da quéda ficou a infeliz seriamente ferida e teve um braço fracturado.

Chamada a Assistencia, foi ella conduzida ao Posto Central, onde a medicaram, sendo em seguida internada em uma casa de saude da rua Conselheiro Bento Lisboa.

PASSAGENS PARA EUROPA, RIO DA PRATA ETC.

Não comprem passagens de 1ª e 2ª classes, sem ir primeiro á Agencia de Viagens e Excursões BRAGA & C.

58 — Avenida Rio Branco — 58

Telephone 5308 Central

Terminação das gréves no Chile

Valparaiso, 31 (*Americana*) — Terminaram as paredes dos operarios.

Os alumnos que agora voltam aos seus collegios encontrarão na

Torre Eiffel

enxovaes completos e da melhor qualidade.

Um chefe de Estado que inspecciona as repartições publicas

Assumpção, 31 (*Americana*) — O presidente da Republica está inspeccionando pessoalmente todas as repartições publicas.

CARNAVAL — Aluga-se um primeiro andar com 2 janellas na rua da Uruguayana n. 68, "lado da sombra", para vêr e tratar das 10 ás 4 da tarde, na loja do mesmo.

Ferido a faca

O sr. Trajano Silva, residente á rua do Nuncio, procurou hontem, á noite, a policia e queixou-se que um desconhecido ferira-o com duas facadas no braço direito.

A Assistencia medicou-o e elle foi para a casa.

SÓ 2 DIAS

Hoje e segunda-feira

Termos de brim *tussor*, já molhados a.	26$000
Chapéos Panamá de 1ª, a 11$; de 2ª a.	7$500
Capas de borracha, inglezas	25$000
Ternos de brim de linho de côr. a.	24$000
Chapéos de cipó de 1ª a 10$; de 2ª a.	7$000
Paletots de alpaca lona e lisa	14$000
Chapéos de palha italianos modernos a.	7$400
Paletots de reps para o calor a	2$700
Chapéos de palha diversos a 2$500 e.	4$000
Pyjamas de zephir a.	4$000
Meias franceza e fio de Escossia, duzia de 6$0) a	40$000
Gravatas de retroz, alta novidade a 2$000 e.	3$500
Chapéos de castor, duros e molles, de 4$ a.	14$000

Grandes reducções nos preços em camisas, ceroulas, collarinhos, punhos, roupas brancas e de cama e mesa; Vestuarios para meninos 20 °|° menos dos preços já baratissimos.

RIO TRIUMPHAL

73, Rua do Ouvidor, 73

O sr. Bryan ministro d'Estado

Londres, 31 (*Havas*) — Informam de Washington ao *Daily Chronicle* que o sr. Bryan acceitou o cargo de secretario de Estado na presidencia do sr. Wilson.

FAISCA

Cigarros especiaes e hygienicos — VEADO.

Exercicios de tiro na esquadra italiana

Roma, 31 (*Havas*) — O couraçado *Dante Alighieri* aguardará no golfo degli Aranci os exercicios de tiro que navios da esquadra vão ali realizar.

A TORRE EIFFEL

Ternos de brim branco e de côr. Completo sortimento.

A Italia na Tripolitania

Roma, 31 (*Havas*) — O *Popolo Romano* diz não ter importancia alguma a attitude do chefe arabe El-Baruni e outros que ainda não acceitaram a soberania italiana na Tripolitania e cuja submissão não levará muito tempo.

LA TOJA? Não uso outro sabonete.

A lei do transito no canal de Panamá

Nova York, 31 (*Havas*) — A Sociedade da Paz desta cidade approvou uma moção em que se pede ao governo a annullação da lei sobre o transito pelo Canal de Panamá.

PORTA

Aluga-se uma porta, para venda de lança-perfumes, na rua da Uruguayana 68.

Partida do principe Eitel Frederico

Berlim, 31 (*Havas*) — O segundo filho do imperador Guilherme, principe Eitel-Frederico, partiu para Bucarest, onde vae representar seu pae como padrinho de baptismo do filho do principe herdeiro da Rumania.

GALERIA JORGE — Rosario, 131. — Quadros a oleo, restaurações e dourações.

CALÇADO Clark

PERFEIÇÃO

DURABILIDADE

E CONFORTO

Ruas: Ouvidor 105 e 107
Uruguayana 33
Carioca 38
Camerino 174 e 176
Estacio de Sá 59

O CASO DOS CAIXOTES

O COMMISSARIO FREDERICO AZEVEDO ESCREVE AO CHEFE DE POLICIA E PEDE DEMISSÃO

O commissario Frederico Azevedo dirigiu ao chefe de policia a seguinte carta:

Rio, 31 de janeiro de 1913.

"Exmo. sr. dr. chefe de policia. — Ausente desta capital, por motivo de força maior, desde o dia em que um jornal da manhã publicou as communicações expedidas do gabinete de v. ex., e tornando-se-me impossivel um regresso immediato, achei de meu dever, a bem da minha honorabilidade, exonerar-me do cargo que então occupava com altivez e dignidade, para não me preoccupar mais com a illustre pessoa de v. ex., cuja vacillação e dubiedade constituem o mais seguro attestado de anarchisada administração.

Hoje, exonerado a meu pedido, venho de novo assegurar a v. ex que não assisti á contagem total do dinheiro apprehendido pela policia nas mattas do Andarahy e Sumaré.

Uma vez feitas as apprehensões, simplesmente fiz o que fizeram todos os *reporters* que estiveram na Casa de Detenção, na manhã de 6 de agosto do anno findo, — sommar as quantias escriptas á lapis azul sobre as latas — collocadas em cima da secretaria do director deste estabelecimento. 340 — (165 — 110 contos) importando em 615 contos que sommados ao dinheiro que estava molhado accusava o total de 644 contos.

Feito isto o sr. Arthur Rodrigues da Silva conjuntamente com o sr. 3° delegado auxiliar propoz que se fizesse constar á imprensa haver a policia apprehendido 644 contos, (tenho documentos que abonam esta importancia) no que todos concordaram, inclusive v. ex. que se manifestou com um gesto approbativo de cabeça ao ser disso informado.

Qual o fim de semelhante *truc* e porque v. ex. o admittiu por tanto tempo em silencio?

O que cumpria a v. ex. fazer era proceder ás claras, mandando contar o dinheiro á sua vista e a de todos os circumstantes, fazendo communicar immediatamente o resultado á repartição competente e, para satisfazer a curiosidade publica, á imprensa. Deste modo estaria eu isento da pecha de leviano que aliás cabe mais a v. ex. do que a mim, que não tinha contado o dinheiro e que, francamente, nunca fui de opinião que se occultasse a verdade ao publico.

Ora, tendo sido contado perante v. ex. o dinheiro e reconhecendo-se que a sua somma não attingia áquella que v. ex. permittiu se propalasse, o *truc* ficava sem effeito como o ficou de facto, porque a policia não póde achar até hoje a importancia annunciada, ficando por isso olhada pelo publico como a unica responsavel pelo desapparecimento da differença e, sendo assim, que mal me poderia advir, si tivesse por ventura dito que a somma era de tanto, uma vez que as latas accusavam exteriormente as suas quantias.

Nega v. ex. que o dinheiro tivesse guardado durante a noite de 6 para 7 de agosto do anno findo, em seus aposentos, na policia, — e eu affirmo que SIM.

1° — Porque eu vi e ajudei a transportar o dinheiro para o seu aposento, tendo v. ex., depois de admirado as notas, ordenado que fossem as latas depositadas no lavatorio de v. ex.;

2° — porque, após este trabalho, todos se retiraram e v. ex. lá se deixou ficar; dahi por deante nada posso affirmar nem negar como tambem não affirmo nem nego que v. ex., segundo diz hoje, tivesse feito entrega da chave do movel ao sr. 3° delegado auxiliar;

3° — porque tendo repetido as primeiras affirmativas no recurso interposto, datado de 10 de dezembro do anno findo, a 3 do corrente v. ex. despachou-o, com o seu proprio punho, reduzindo a um terço a pena que me tinha sido imposta, despacho este que eu li *com os meus olhos*, na secretaria da policia.

Como é que v. ex., só pelo facto de ter *O Paiz* publicado na integra a minha petição, no dia 5, voltava a manter a mesma pena, abafando indignamente aquelle despacho?

Digam os sabios da escriptura que segredos são esses da natura.

E com esta despeço-me de v. ex., certo de que, depois das folias carnavalescas, irei ás columnas da imprensa esclarecer este assumpto, para mais uma vez pôr em evidencia que, si houve desfalque, a policia é a unica responsavel; que, si alguem foi leviano, ninguem o foi mais do que v. ex.; e, finalmente, que, si alguem commetteu falta gráve, esse alguem foi v. ex., cuja fraqueza de caracter ha muito que se vem accentuando nos quasi diarios incidentes da vesga administração de v. ex. — O ex-commissario de policia, *Frederico Azevedo*."

"Exmo. sr. dr. chefe de policia do Districto Federal. — O commissario Frederico Azevedo, não se conformando com a decisão dada por v. ex. ao seu requerimento relativo á suspensão que lhe fôra imposta, vê-se forçado a exonerar-se do alludido cargo. Ao espirito de v. ex. não podem escapar os ponderosos motivos que determinam esse procedimento do supplicante. Envolvido, *com outras pessoas*, em um inquerito administrativo tendente á apuração de uma leviandade, foi punido, com a pena de 90 dias de suspensão, quando é certo que do mesmo inquerito resultou a prova de não ser o supplicante, funccionario subalterno, directamente responsavel pela mesma leviandade. Não valeram a favor do supplicante os depoimentos e as confissões dos outros co-responsaveis pelo facto, que, afinal, se reduzia a ter-se deixado que a imprensa acreditasse haverem sido apprehendidos, nas mattas do Andarahy e do Sumaré, 644 contos, por occasião das buscas referentes ao furto dos caixotes.

Cumpre notar que o dr. 2° delegado auxiliar, a quem fôra, em boa hora, commettida a incumbencia do inquerito, declarou que aquella supposição fôra um *truc* adoptado por todos que tomaram parte nas citadas diligencias.

Posteriormente, reunindo minuciosas provas da sua innocencia, o supplicante veiu á presença de v. ex., esperando fosse reparada a gravissima injustiça que soffreu. Sendo justiceiramente informado o recurso interposto, pelo dr. 2° delegado auxiliar, e indo ás mãos de v. ex., teve o supplicante a relativa satisfação de, no dia 4 do corrente, saber que fôra a pena minorada, baixando-a v. ex. a 30 dias de suspensão.

Não era essa a justiça esperada, pois a minoração não constituia reconhecimetno formal da innocencia do supplicante, cujos assentamentos ficariam ainda assim maculados com uma pena que não mereceu.

Estava, comtudo, disposto a se conformar, quando, no dia immeidato, foi o supplicante surprehendido com uma communicação official, vinda no jornal *O Paiz*, em a qual se declarava que v. ex. havia mantido a pena!

Pede, pois, demissão, lamentando ter de formar da administração policial o severo juizo que deriva não só da injustiça com que foi ferido como da vacillação e dubiedade que presidiu á deliberação de v. ex.

Certo resultou a mantença da penalidade do facto de haver o alludido jornal publicado, na integra, a petição de recurso, fazendo por sua conta severos commentarios

Uma verdade, entretanto, ficava fóra de qualquer discussão:

— O supplicante não commetteu falta alguma, justificou plenamente sua attitude, foi punido sem razão, e verificou que v. ex. não tinha segurança nas suas deliberações.

— Tanto que as alterava no curto espaço de 24 horas — e só por isso demitte-se.

Rio, 16 de Janeiro de 1913. — *Frederico Azevedo*."

ASSALTO A' MÃO ARMADA

Seis audaciosos ladrões, em plena rua, assaltam um cavalheiro, de quem roubam 540$000 em dinheiro

A policia consegue capturar um dos ladrões

Vivem os jornaes a registrar a campanha da policia com referencia aos ladrões. Todos os dias a gente do sr. Arthur Rodrigues, mas a gente que não faz parte da "privada", prende ladrões e, no emtanto, os roubos se succedem e alguns com a audacia que chega a pasmar.

Contemos o caso e deixemos os commentarios para o sr. Belisario Tavora.

O commerciante ambulante sr. Leão Abreu tomou hontem, á tarde, proximo á estatua do almirante Tamandaré, o auto n. 7, da empresa Auto-Avenida. Esse vehiculo devia conduzil-o até proximo de sua casa, á rua Silveira Martins n. 6.

Esse passageiro, que se recolhia dos labores diurnos, despreoccupadamente saltou do auto nas immediações da referida rua e encaminhou-se para a sua residencia.

Assim ia ao sabor dos passos de quem transita por vias publicas policiadas. Eram 7 horas da noite.

Subito sentiu-se o sr. Leão Abreu agarrado. Seis malfeitores o acabavam de assaltar com a intenção de roubar-lhe.

Ao sentir-se sem liberdade de movimentos, poz-se o assaltado a bradar por soccorro.

A estes gritos accorreu o fiscal de vehiculos n. 54, que conseguiu prender um dos gatunos, o de nome Luiz Humberto Aguelhera, que foi conduzido á delegacia do 6° districto, onde tambem compareceu o sr. Leão.

Ali verificou este que lhe haviam sido roubados 540$000.

O assaltado era portador de 14 contos e joias de alto valor, que os ladrões não conseguiram arrebatar-lhe, por se acharem essas importancias no bolso interior do collete.

E ahi está como a policia do Rio, que tantas perseguições sabe exercer, cumpre o seu dever e a sua missão.

Parece que o contribuinte paga para não ter o seu direito de propriedade assegurado.

Mas só a incapacidade administrativa, a má fé, as influencias funestas e o filhotismo, podem gerar esse arremedo de policia e fazer proliferar a gatunagem e a audacia criminosa.

Esperemos, porém, porque esses figurões responsaveis por tal estado de coisas hão de ser tambem victimas de sua propria incapacidade.

PYJAMAS de zephyr, mousseline, cretone, malha e seda, na

TORRE EIFFEL

O canal de Panamá

Washington, 31 (*Havas*) — Os circulos officiaes preferem que o incidente entre os Estados Unidos e a Inglaterra, causado pela lei sobre o transito no Canal de Panamá, seja resolvido directamente entre os governos dos dois paizes, abandonando-se assim a intervenção de outras potencias, resolução que parece já ter sido suggerida.

PORTA

Aluga-se uma porta, para venda de lança-perfumes, na rua Uruguayana, 58.

Uma creança em abandono, em Nictheroy

O sub-delegado de policia do 2° districto de Nictheroy, encontrou hontem, á noite, abandonada no largo da Memoria, uma creança de côr parda, do sexto masculino, apresentando ter dois mezes de edade.

Apanhada a innocente creança, aquella autoridade a levou para a sub-delegacia onde terá destino conveniente.

Mobiliario com 36 peças, 1:600$000. C. Guimarães & C. Uruguayana 91, casa Auler. Telephone 476.

A questão da Cantareira e da Tramway Rural Fluminense

O Supremo Tribunal, concedendo provimento á carta testemunhavel n. 1.6.., por unanimidade de votos, repelliu ...malmente a cobrança executiva da ...ta de cem contos, em que o juiz sub... tuto federal do Estado do Rio, co... nnára a Companhia Cant...ira ... ção Fluminense.

A decisão do Supremo Tribun... seu agradavel impressão no Esta... Rio.

E' advogado da Cantareira o dr. ...mingos Cavalcanti de Souza Le... nior, e da Tramway Rural, o sr. ...cisco Bastos.

PAPAINA DR. NIOBEY — ...gestivo ideal.

As tribus marroquinas preparam-se para atacar os hespanhóes

Paris, 31 (*Havas*) — O *Matin* publica umas informações de Tanger, em que se diz reinar grande agitação entre as tribus marroquinas do nordeste de El-ksar, as quaes se preparam para atacar os hespanhoes, contando para isso, no que consta, com o auxilio do pretendente Raisuli.

Rheumatismo gottoso, colicas renaes, dyspepsia, etc — Cura completa pelo "SANAT GUTTAM" — Mais de cem attestados de medicos e outras pessoas altamente qualificadas. — Depositarios: V. Werneck & Comp.; Araujo Freitas & Comp.; Orlando Rangel & Comp. e Drogaria Berrini.

Euccina Werneck

Especifico infallivel

Cura rapidamente a influenza, grippe, constipação, acompanhada ou não de febre.

Manteiga Virgem pasteurizada, sem tinta, kilo a 3$900. — Leiteria Palmyra, Ouvidor 149.

...ia dissenções no ...abinete belga

Br...s, 31 (*Havas*) — *La Dernière ...re* desmente que existam dissens... entre os membros do gabinete ...elga.

UZAE ...a tinta Sardinha, actualmente a melhor do nosso mercado.

FERIADOS E ENCERRAMENTO DO COMMERCIO A'S 7 HORAS

UMA CIDADE COMMERCIAL QUE PARECE UMA CIDADE MORTA

Escreve-nos um caixeiro:

"Foi devéras surprezo que hoje, ao abrir o *Correio da Manhã*, deparei com a local sob os titulos acima, e tanto mais surprezo fiquei por ser justamente agora que alguns esforçados batalhadores estão clamando contra a pessima fiscalização da chamada lei do fechamento das portas.

Tem-se gasto um oceano de tinta para demonstrar que aquella lei não vem ferir interesses dos commerciantes, porque é geral, e não é preciso ter-se noções de economia politica para se chegar á conclusão de que, não havendo concorrencia fóra das horas e dias prescriptos pela lei, o negocio se fará da mesma fórma.

Para isso só era necessaria uma boa fiscalização, afim de evitar que o negociante A, procurando vender até mais tarde e assim burlando a lei, fosse ferir interesses do negociante B, que a cumpria.

Tão pouco veiu diminuir negocios, pois não é crivel que o articulista do *Correio* ou qualquer outro mortal, lá pelo simples facto dos effeitos da nova lei, vá por isso restringir as suas compras. Ao contrario, isso até estimulará a nossa proverbial indolencia, não deixando para as ultimas horas provermo-nos do necessario, como infelizmente é nosso habito.

Que em certos dias de calor causticante, principalmente parte da população feminina evite sair para fazer compras, tambem com isso concordamos, mas é preciso accrescentar que nem todos terão a mesma urgencia de modo que não possam deixar a acquisição para o dia seguinte, ou para as horas em que os raios solares sejam menos coruscantes...

Só podemos admittir, como quer o sr. articulista do *Correio*, que principalmente o elemento feminino, resguardando-se dos ardores da canicula nestes tempos de verão, sómente saia á noite para fazer algumas acquisições de fazendas, modas, confecções e semelhantes, mas assim mesmo essa argumentação pecca pela base, pois não é geralmente com o auxilio da luz artificial, em que as côres nem sempre são bem distinguidas, que se escolhem taes artigos.

Quanto ás queixas recebidas, é natural e não admira que habitos seculares, quasi coloniaes, não soffressem tamanho abalo sem que a grita se levantasse.

Mas dahi a dizer-se que, devido aos effeitos da nova lei, o Rio *é uma cidade que parece uma cidade morta*, permitti-nos discordarmos da vossa vossa opinião, e para isso vamo-nos basear na logica eloquente dos algarismos.

Conforme já em tempo o fizemos, calculámos em 10 mil os estabelecimentos do perimetro federal, dando para as vendas tres quintas partes, para outros ramos de negocios que, como as vendas, têm permissão para funccionar até ás 10 horas da noite com duas turmas, ou sejam charutarias, padarias, barbearias, hoteis, botequins, etc., calculámos uma quinta parte. Addicionando esta á cifra acima citada temos um total de quatro quintas partes do commercio geral, ou sejam 8.000 estabelecimentos aos quaes a nova lei não veiu affectar. Resta, pois, para a grita apenas uma quinta parte e dessa mesma ha ainda a deduzir o commercio importador e o alto commercio atacadista que, já anteriormente á lei, fechava ás 7 horas e antes.

As taes duas turmas continuamente pedidas pelos negociantes rotineiros, sempre que a publico querem trazer qualquer coisa sobre a lei do fechamento das portas, são uma tecla que de tanto batida está ficando muito estragada.

Nós caixeiros, não poriamos obstaculos a essa medida desde que uma severa fiscalização fizesse com que a execução da lei a respeito fosse uma realidade, mas as leis em nosso paiz foram infelizmente feitas para não serem cumpridas, e ainda ha pouco varios rapazes, pelos jornaes, apontavam as miserias que em materia de fiscalização a execução da lei está soffrendo.

Não são mais os negociantes que vão procurar os agentes fiscalizadores com o fito de burlar a lei, são esses proprios agentes que vão offerecer aos negociantes *os seus bons officios*...

A lei, sr. redactor, está assim tão achincalhada, que não é preciso attender-se a pedidos dos pseudo reclamantes prejudicados, visto estar tudo *muito facilmente* voltando ao que dantes era. — *Um caixeiro*."

Escreve-nos um negociante:

"Sendo eu um vosso constante leitor, e deparando com o artigo de 22 do corrente sobre o fechamento das casas commerciaes ás 7 horas, peço-vos attendaes a esses esclarecimentos acerca desta circumstancia: nem todo commercio cerra as suas portas áquellas horas, de conformidade com a lei, que se verifica mesmo no coração da cidade — em ruas taes como: rua Visconde do Rio Branco, 7 de Setembro, praça Tiradentes, rua Marechal Floriano Peixoto, Avenida Passos, praça 11 de Junho, e em muitos outros pontos; irregularidade esta que prejudica enormemente a outra parte do commercio, digo a nós outros que, obedientes á lei, nos vemos clamorosamente lesados, porquanto, pagando os mesmos tributos, temos a nossa freguezia debandada para as taes casas, que ultrapassam a tal medida do fechamento ás 7 horas, medida de ordem geral, a qual foi decretada sem restricções.

Sr. redactor, proseguindo esses abusos approximadamente ha um anno, mais uma vez solicito a vossa valiosa intervenção junto aos poderes municipaes, para que essa situação tão embaraçosa e injusta tenha um paradeiro. — Sou, sr. redat... ..., amigo e admirador, ... *leitor*."

As pessoas ... viajar não de... visitar a ... de viage...

TO... ...IFFEL

98 — R... OUVIDOR — 99

O ...al Cypriano de ...ro obtem "habeas-corpus"

...*York*, 31 (*Havas*) — O juiz ... concedeu a ordem de *habeas-*... impetrada pelo ex-presidente ... Venezuela, general Cypriano de ...stro.

COMPANHIA DE SEGUROS ...VAREGISTAS — Rua Primeiro

O dr. Oliveira Botelho, presidente do Estado do Rio, offereceu hontem, no palacio do Ingá, um almoço, ao banqueiro W. W. Boulton.

Durante o agape foram trocadas ...mistosas saudações, tocando no ...dim a banda de musica da Força ...ar do Estado.

...maram tambem parte no al... ...as altas autoridades do E...

MUTILADO

UMA QUADRILHA PERIGOSA

Despedido de uma casa commercial, um caixeiro organisa uma quadrilha de ladrões de que se torna chefe e age no centro da cidade

A policia tem denuncia do caso, prende todos os ladrões e apprehende os objectos roubados

A famosa quadrilha. Ao centro, segurando o chapeo, o chefe Augusto Rodrigues Lima.

Ha dias já, agindo sem reclame espantoso e com o criterio preciso em taes casos, a policia do 1º districto andava á cata de uma quadrilha de ladrões chefiada por um ex-caixeiro de uma casa commercial, posto para fóra como gatuno. E tão habilmente andou a policia, força é confessal-o, que conseguiu deitar mão em toda a *troupe*, apprehendendo quasi todos os objectos roubados.

Na Estrada da Penha n. 186 é estabelecido ha muito tempo, com grande casa commercial de armarinho, ferragens, tintas e louças, o sr. Luiz Brandão de Magalhães.

Como commerciante sério e pontual nos seus negocios, mantinha o sr. Magalhães um credito firmado aqui na praça e de que abusou um caixeiro que, como ladrão, elle pôz na rua. Despedido da casa e conhecedor de todo o commercio do Rio, facil foi a Augusto Rodrigues Lima agir independente de qualquer suspeita.

Foi primeiro á casa King Ferreira & C., á rua Primeiro de Março n. 19, e, em nome do sr. Magalhães, retirou uma factura de ferragens, na importancia de 140$000.

A casa, dias depois, apresentou a conta, e o negociante da Penha viu logo que havia sido victima do empregado que despedira. Sem perda de tempo foi o facto levado ao conhecimento da policia, que se pôz em campo.

Mas, certo de que a sua transacção seria descoberta, Rodrigues Lima tratou de agir na sombra, e tomou para seu socio o conhecido ladrão José Luiz da Silva Cordeiro, vulgo *Bicanca*, por varias vezes preso pela policia do 1º districto.

Este se encarregou de organizar a *troupe*.

D'ahi por deante, novas queixas foram levadas e a policia redobrou de vigilancia.

Imitando a letra do ex-patrão, Rodrigues Lima falsificava pedidos de fornecimentos e entregava ao ladrão, que agia com o seu pessoal, como simples carregador.

O acaso forneceu tambem á policia o seu valioso concurso na descoberta da quadrilha. Um guarda civil, que rondava a rua do Ouvidor, viu passar um individuo sobraçando um volume, um typo suspeito, e vigiou-o a distancia. Viu-o entrar na travessa Sachet, approximou-se delle e foi testemunha de uma rapida scena, passada entre elle e um outro typo, que se postava na esquina.

— Vendeu tudo?

— Não, faltam as velas.

— Leva para a casa.

— E si a policia desconfiar?

— Que se aguente.

O guarda não teve duvidas. Segurou-o por um braço e deu-lhe voz de prisão. O outro raspou-se.

Levado para a delegacia, lá se verificou que o gajo era o larapio Francisco de Almeida, o famoso *Manteiga*.

O delegado Pires Ferreira sujeitou-o a um severo interrogatorio e elle contou sempre alguma coisa.

* * *

Com a prisão deste larapio a policia redobrou de actividade, ainda mais porque outras casas commerciaes se queixaram e o sr. Luiz Brandão Magalhães já não sabia o que fazer, deante de tanta conta que recebia.

A firma J. J. Almeida & C. apresentou queixa dias depois, victimas da mesma quadrilha, que destacou um dos seus representantes para lá comprar formões e outras ferramentas, no valor de 200$000. Quem comprará lá? Desta vez o proprio Augusto Rodrigues Lima.

Fóra em nome do seu ex-patrão, e a firma não relutou em servil-o porque sabia do credito de que gosava em toda a praça o sr. Brandão de Magalhães.

Avisada da ratonice, a firma achou prudente denunciar o caso á policia. Esta viu logo que se tratava de uma quadrilha bem organizada, sabendo de que dentre os seus membros se contava o celebre Bicanca, companheiro inseparavel do *Manteiga*.

Outras queixas surgiram. Os srs. Hempell & Comp., estabelecidos á rua Theophilo Ottoni n. 3, foram victimas de 278 caixas de charutos de diversas marcas, varias echarpes de sêda e outros objectos de armarinho; a casa da rua da Alfandega n. 82, em objectos diversos e ferragens; a casa dos srs. R. Sampaio & Comp., á rua Theophilo Ottoni n. 20, em diversos fardos de fazendas, e a casa Bento Pereira Braga, á rua Sachet n. 34, em uma machina de escrever.

De posse da relação de todas essas casas commerciaes, o delegado Pires Ferreira pôde agir melhor, destacando todos os seus commissarios e guardas de confiança para a descoberta da quadrilha. E descobriu com a prisão de Augusto Rodrigues Lima, quando de novo voltou a rua Sachet 34, para se munir de outros objectos.

Um empregado da firma King, Ferreira & Comp., reconheceu-o e elle, sujeito a um rigoroso interrogatorio, resolveu confessar.

Organizára aqui uma quadrilha chefiada por elle, Bicanca e Manteiga.

Compunham-se a quadrilha dos seguintes individuos: Augusto Rodrigues Lima, José Carlos Mourant, Manoel Valladão, Alamiro Gomes, Francisco de Almeida, vulgo *manteiga*; Domingos Teixeira Mendes, Firmino Boaventura da Paz, vulgo *Raspadinho*; Alfredo da Silveira Pinto, Raul Ferraz, José Luiz da Silva Cordeiro, vulgo *Bicanca*; Francisco José Custodio, vulgo *Chico*; José Fernandes Lazaro e Manoel de Carvalho Padeirinho.

Denunciados todos elles pelo chefe Rodrigues Lima, a policia poz-se em campo e prendeu-os.

Depois entrou em investigações e soube que o roubo da casa King fôra praticado pelo proprio Rodrigues Lima. Na casa Kempell & Comp., agiram Domingos Teixeira Mendes, *Raspadinho*, José Fernandes Lazaro e *Padeirinho*. Na casa da rua da Alfandega 82, agiram Alfredo da Silveira Pinto e Raul Ferraz.

O ladrão Bicanca e mais os larapios Chico e o Manteiga se incumbiram de agir na casa R. Sampaio & Comp.

Na rua Sachet, n. 34 agiram Manoel Valladão e mais cinco da quadrilha.

O ladrão Manteiga roubou, de uma casa da rua do Rosario, 3.000 balas de revólver.

A policia conseguiu apprehender grande quantidade de objectos roubados, taes como sejam: fardos de fazenda, ferramentas diversas, leques, echarpes de sêda, 200 caixas de charutos e peças de sêda, avaliados em mais de seis contos.

A CASA DAS FAZENDAS PRETAS

Termina em 15 do corrente a grande venda extraordinaria

Por motivo de obras para emgrandecimento do estabelecimento

30 % de abatimento 30 %

141, Avenida Rio Branco, 143

O GOVERNO DO PARÁ

O DR. ENÉAS MARTINS PASSA PELO MARANHÃO

Os membros do P. R. C. promovem-lhe uma manifestação

S. Luiz, 31 — (*Americana*) — Com destino ao Estado do Pará, passou por este porto o governador eleito dr. Enéas Martins, que foi cumprimentado a bordo do paquete *Bahia*, em que viaja, por uma commissão do Centro Antonio Lemos, orando o professor Benjamin Mello.

O dr. Enéas Martins veiu para terra em lancha especial, sendo recebido no cáes da avenida Maranhense pelo governador do Estado, dr. Luiz Domingues, e seus secretarios. Prestou as honras devidas uma companhia do Corpo Militar do Estado. O dr. Enéas Martins e sua familia seguiram para o palacio do governo, onde foi muito cumprimentado; depois effectuou um ligeiro passeio pela cidade, em companhia do governador do Estado, dr. Luiz Domingues, e dos drs. Carlos Silva e Ranulpho Cunha, sendo excellente a impressão que lhe deixou esse passeio. A' uma hora da tarde, realizou-se, no palacio do governo, o almoço offerecido pelo dr. Luiz Domingues ao seu illustre hospede, tomando parte no mesmo as sras. Enéas Martins e Luiz Domingues, o dr. Arnando Delamare, coronel Adaucto de Mello, inspector da região militar; Collares Moreira, intendente da capital, senador José Eusebio, Virgilio Domingues, major João Smith, os secretarios do governo, os srs. Pereira Rego, Antonio Birjio, Ignacio Raposo e Gregoriano Gonçalves, deputados estaduaes drs. Almeida Nunes, Carlos Silva, Franco de Sá, Ranulpho Cunha, Vieira da Silva, Fabiano Vieira, coronel Mariano Lisboa e outras pessoas. Foram trocados affectuosos brindes entre os drs. Luiz Domingues e Enéas Martins.

A's tres horas da tarde, o dr. Enéas Martins e sua familia regressaram para bordo do vapor *Bahia*, sendo acompanhados até ao cáes pelo governador do Estado, seus secretarios e grande numero de amigos, sendo prestadas as honras militares, como por occasião do seu desembarque.

O paquete *Bahia* seguiu viagem ao anoitecer. Entre o grande numero de pessoas que cumprimentaram o dr. Enéas Martins, contam-se as commissões do Club Patriotico Lauro Sodré e das lojas maçonicas desta capital.

PARC ROYAL
SECÇÃO DE TAPEÇARIAS
Cortinas, Stores, Brise-Brises, todas as qualidades

Durante o anno findo foram matriculados nas diversas agencias da Prefeitura 1.034 cães de vigia, que produziram 7:278$; sendo, 5:170$ de matricula, 40$ de imposto de cães de estimação e 2:068$ de chapas.

No mesmo periodo foram apprehendidos 7.658, sendo reclamados 1.388.

CABAÇA GRANDE — Hoje no almoço — Tripas a moda do Porto, no jantar. Puchéro ala Madrileña. Avenida Mem de Sá 15.

BEZERROS

A diarrhéa dos bezerros cura-se em tres dias com BEZERRINO. MALLET & C. FREI CANECA 52

OURO, compra-se a 1$300 a gramma. Rua Luiz de Camões n. 36.

COLIS POSTAUX

Pestana & C. despacham, entregam em domicilio e remettem para qualquer localidade do interior, mediante modica commissão. Rua do Carmo, 65. Agencia Geral de Despachos.

"VERMIOL RIOS" — Vermifugo purgativo. (Salvador das creanças) puramente vegetal, infallivel e inoffensivo. Preparado de Chrispim A. Rios & Comp., rua de S. Pedro, 39, 40 e 42. Agentes geraes: Silva Gomes & Comp., Rio de Janeiro.

D. CARLOS Iº e PRINCIPE D. LUIZ FELIPPE

5º anniversario do regicidio

Não esquece a colonia portugueza domiciliada no Brasil, como o não esquecem todos quantos apreciam Portugal, o drama pavoroso que ha cinco annos teve por theatro a Praça do Commercio, de Lisboa, por victimas o rei D. Carlos e o principe D. Luiz Felippe, e por principaes protagonistas Buiça e Costa, embora outros muitos cumplices no regicidio ficassem envoltos no mysterio ou cautellosamente se afastassem para o estrangeiro, voltando ao seu paiz sómente quando ali foi inaugurado o novo regimen.

O regicidio, foi, na verdade, o preambulo de todos os acontecimentos politicos que se tem desenrolados em Portugal nos ultimos annos.

Mas não fica no olvido a memoria do rei portuguez que gozava do maior prestigio entre os chefes de Estado Europeus, e que no seu saber e grande illustração reunia notavel bom senso politico. A transformação operada no regimen do governo em Portugal, não alterou absolutamente o sentimento de saudade que sempre inspirou o rei assassinado.

Commemorando a data de hoje, serão celebradas solemnes exequias na Candelaria, promovidas pelo Real Gabinete Portuguez de Leitura com o concurso de outras prestigiosas associações portuguezas.

Os conselheiros Fernando Martins de Carvalho e Camello Lampreia, tambem mandaram celebrar uma missa na Candelaria.

Candelaria, assim como a Beneficencia Portugueza, na capella do seu hospital.

O Real Centro da Colonia Portugueza faz celebrar o seu acto religioso na egreja do Sacramento.

A Associação Condes de Mattosinhos e de S. Cosme do Valle, tambem faz rezar uma missa no altar da sua padroeira, na séde social.

Na egreja de Nossa Senhora do Bomfim, em Copacabana, será rezada uma missa a expensas dos srs. Faustino Ramos, Manoel Nogueira de Sá e Paulo Felisberto Peixoto da Fonseca.

A Congregação dos Filhos do Trabalho D. Carlos I, faz celebrar uma missa na egreja da Immaculada Conceição.

A trasladação do corpo do archi-duque Rainer

Vienna, 31 — (Havas) — Realizou-se hoje com grande imponencia a cerimonia da trasladação do corpo do archi-duque Rainer, para o jazigo da egreja dos Capuchinhos.

O acto teve numerosa assistencia.

Massa de tomate — A melhor é a da Companhia de Conservas Alimenticias.

Dr. Franklin Guedes — Mol. de senhoras e creanças, pulmões, coração e syphilis. Res. Haddock Lobo, 55. Teleph. 1.456 — Villa. Cons. das 3 ás 5. Andradas, 52.

Gottas Virtuosas DE ERNESTO SOUZA. Curam: hemorrhoides, males do utero, ovarios, urinas e as proprias Cystites.

Occulos e pince-nez — Completo sortimento e a preços sem competencia. Assembléa n. 121. CASA RABELLO LOURENÇO & C.

Affonso XIII passeia

Bordéos, 31 — (Havas) — Chegou aqui, de automovel, o rei Affonso XIII, da Hespanha, sendo recebido pelas autoridades locaes e por grande multidão, que o acclamou enthusiasticamente.

O rei Affonso foi examinado pelo dr. Moure, que declarou ser excellente o seu estado de saude.

Drs. Bueno de Andrada E Leão Velloso
Consultorio: Avenida Passos, 94, sobrado.
Doenças de adultos e creanças
Consultas de 1 ás 5 da tarde
Applicações de 606 e 914

CAFE' CRUZEIRO — O mais puro e saboroso. Rua Marechal Floriano, 142. K°. 1$500.

CALLISTA — J. González R. Gonçalves Dias, 13 sobrado.

FUMEM SO' Petit Londrinos
E' encontrado em todas as charutarias de 1ª ordem.

Objectos de arte
e artigos de fantasia para presentes e ornamentações de salas. Assembléa n. 121. CASA RABELLO LOURENÇO & C.

Uma denuncia do procurador seccional

Fortaleza, 30 (*Do nosso correspondente*) — O procurador seccional apresentou ao juiz seccional em exercicio, denuncia contra Pompéu Pequeno, Eduardo Mendes, Oscar Cavalcante, e Lucio, pedindo a pena maxima.

Impotencia Cura radical sem o auxilio de drogas. Informações GRATIS, verbaes ou por cartas, Dr. M. T. Sanden, largo da Carioca, 15, 1º andar. Rio.

CREME DAS NAIADES
Amacia a pelle e tira as rugas

Fichas de madreperola, osso e massa para jogos de roleta, baccará e poker, raquettes para tennis, foot-balls, xadrez, jaburús e outros jogos inglezes, a preços modicos, na casa Grão Turco, Ouvidor 96.

OS NOSSOS FREGUEZES DO INTERIOR
actualmente de passagem por esta cidade, são convidados a examinar nos nossos armazens os artigos e preços do PARC ROYAL, visitando ao mesmo tempo os departamentos especialmente creados para attender ás suas encommendas com a maior attenção e pontualidade.
VISITEM O
Parc Royal

Nada menos de dois desastres occorreram hontem no largo de Catumby

O pedreiro José Dias, morador á rua do Lavradio, de 23 annos de edade, ao saltar hontem de um bonde, no largo de Catumby, caiu, sendo colhido pelo reboque, cujas rodas lhe passaram pelo pé direito, esmagando-o.

A Assistencia, avisada, enviou ao local um auto-ambulancia no qual foi a victima removida para o Posto Central e dahi, após os curativos, para a Santa Casa.

A policia do 9º districto não podendo prender o motorneiro do electrico, apezar de não ter este culpa alguma, prendeu um vendedor de jornaes porque estava contando o facto a varias pessoas.

Muito bem.

— Ao saltar hontem de um bonde, no largo de Catumby, Paulo da Costa Pimentel, menor de oito annos, deu uma queda, resultando ficar ferido na perna esquerda e no cotovello do mesmo lado.

A policia do 9º districto tomou as providencias que o caso requeria, fazendo medicar o menor pela Assistencia.

Após os curativos foi o menor recolhido á sua residencia á rua de São Christovão.

PARC ROYAL
SECÇÃO DE TAPEÇARIAS
Attende-se a chamados para orçamentos

Dos editores Vieira Machado & C., recebemos uma série de tangos e maxixes da revista carnavalesca "Dengo, Dengo!", musica do apreciado maestro Costa Junior.

Gratos pela offerta.

A Tintura "BROUX"
Para os cabellos e barba.
E' a unica! Não tem rival!
A' venda em todas as boas perfumarias.

A Casa Ouv... r
communica a seus a... ... guezes que retirou d... ... novo sortimento do ca... ... americano de luxo
Hanan
do qual é unico agent...
Ouvidor 171

JASPEINA CO...
Liquido para limpar ... ao calçado de lona, ... parda, gris, etc.
Unico preparado que ... roupa.
A' venda em todas ... calçado e de couros. ... A. J. Canario, rua Ser... 54.

PARC ROYAL
SECÇÃO DE TAPEÇARIAS
Tecidos de Juta, Seda etc.
PREÇOS OS MAIS BARATOS

Inaugura-se hoje, ás 10 horas da manhã, o estabelecimento de iguarias á portugueza "A Viennense", no novo predio á rua da Alfandega n. 158, esquina da rua dos Andradas, de propriedade dos srs. Couto & Cardoso.

"A Viennense, succede á antiga casa denominada "José das Papas".

Espelhos, quadros e molduras
O que ha de mais chic e a preços sem exemplo. Assembléa n. 121. CASA RABELLO LOURENÇO & C.

ROB BOYVEAU-LAFFECTEUR
Iodorado
Depurativo Maravilhoso
cura
Vicios do Sangue, Syphilis, Escrofula.
20, Rue de Richelieu, Paris. Todas Pharmacias.

CURA DA TISICA

Dr. Guilherme Eisenlohr, participa aos seus numerosos amigos e clientes que, tendo voltado hoje, 31 de janeiro de 1913, de Therezopolis, acha-se, de novo, á sua disposição, á rua General Camara 24.

POLITICA DO PIAUHY

Desmentidos e confirmações

Ainda uma vez o caso de Amarante

Therezina, 30 (Do nosso correspondente) — O jornal "O Paiz", em dezembro, em telegramma daqui, considera falsa a noticia do correspondente do "Correio da Ma... ...obre a nomeação do ... ...leral Gayoso para a ... no Tribunal de Justiça. ... a noticia era verdadeira.

Em ... ...união extraordinaria a Ass... ...eclarou a lei inconstituci... ...ittindo a nomeação d... ...gadores de pessoa estra... ...gistratura; e o jornal gov... denominado "Popular", edi... Floriano, publicou um teleg... daqui, noticiando a proxima ... ...eação do sr. Gayoso, para d... ...gador.

Deste jornal é ... ...ondente, aqui, o chefe de pol... ...enelon Castello Branco.

Agora, parece que o... ...ador tomou outra deliberaçã... os governistas propalam qu... nomeado desembargador o ... federal Abdias Neves, um ... incendiarios das typographia... jornaes opposicionistas.

O marechal Pires Ferreira ... no Senado, um telegramma, ... o governador diz transmittir, integra, a sentença do juiz secc... ...al no caso do "habeas-corpu... concedido aos conselheiros ... Amarante.

Aquillo a que o governador ch... ...mou integra sentença é apenas um dispositorio, talvez a vigesima parte da mesma sentença! Mente sobre coisas minimas.

CARNAVAL
Lindos pierrots, clowns, dominós, Republica Brasileira e Portugueza, dansarinas, camponezas, jockeys, toureiros e muitas outras riquissimas fantasias, na popular e barateira casa
A Fortuna
Grande quantidade de roupas á marinheira, fantasia idéal para o calor.
Milhares de mascaras de meia a 1$300, 1$500, 2$000, 3$000 e 4$000.
Sortimento completo de todos os artigos para CARNAVAL
Fantasia, oculos e espanadores a PREÇOS SEM COMPETIDOR.
Vendas por atacado e a varejo.
Visitem a casa
Fortuna
...aça 11 de Junho

É BOM SABER
que a CASA RAUNIER distri... ... quartas-feiras e sabbados, ás creanças, nas suas secc... ...espondentes, balões reclames (novidade).
Encerra hoje o desc... ...% em todos os seus artigos

UM MARINHEIRO FAMOSO

"Bacurau", um dos chefes da Revolta do Batalhão Naval, posto em liberdade, narra suas aventuras ao "Correio da Manhã"

Na marinha chilena e na marinha brazileira

O publico conhece, de certo, o cabo *Bacurão*. O cabo *Bacurão* foi da marinha nacional e tomou parte saliente na revolta do Batalhão Naval. E' um sobrevivente das celebres solitarias, em que tantos dos seus companheiros, na ilha das Cobras, perderam a vida. Chama-se Sebastião dos Santos Oliveira, é natural do Estado da Parahyba do Norte e é relativamente moço.

Ha tres dias que recuperou a liberdade. Tem uma vida accidentada, cheia mesmo de episodios interessantes.

Veiu visitar-nos e agradecer ao *Correio da Manhã* o concurso que prestou, batendo-se pela terminação do processo, que já durava annos.

Deliberámos ouvil-o. O cabo *Bacurão* de boamente accedeu em contar-nos as peripecias da sua vida e o que pretende fazer para o futuro.

— Entrei para o serviço da Armada em 1883, indo servir no antigo Imperial Corpo de Marinheiros, que estava sob o commando do então commandante Guilhobel. Servi dois annos nesse corpo, e depois fui destacado para o antigo cruzador *Almirante Barroso*, que estava debaixo do commando do capitão de mar e guerra José Marques Guimarães.

Fiz nesse navio a viagem a Nova Orleans, por occasião da Exposição de 1886. O *Almirante Barroso* fez essa viagem commandado pelo almirante, então capitão de fragata Luiz Felippe de Saldanha da Gama, levando a seu bordo uma turma de guardas-marinha, da qual fazia parte o principe Augusto Leopoldo. Desempenhava as funcções de immediato o capitão-tenente, hoje almirante, Alexandrino Faria de Alencar.

De volta dessa viagem, passei a servir na guarnição do couraçado *Riachuelo*. Ahi me conservei durante dois annos.

Nessa época era costume das principaes familias da antiga côrte fazer uns passeios pela nossa bahia de Guanabara, em botes e ligeiras embarcações. Em certo dia, uma dessas embarcações approximou-se demasiadamente do couraçado *Riachuelo*, approximou-se tanto que a *grimpa do mastro* da ligeira embarcação bateu no *páo de churriola* do citado couraçado, trazendo como consequencia virar-se a mesma embarcação, caindo os seus tripulantes todos ao mar.

Os passageiros eram nem mais nem menos do que os condes d'Eu e o principe d. Luiz. Não tive duvidas, atirei-me de onde me achava e pude assim salvar o principe d. Luiz.

— *Recebeu recompensas, perguntámos, por esse acto, não é verdade?*

— Por esse facto tive a minha promoção a cabo de esquadra. As divisas foram collocadas no meu braço pela propria princeza imperial. E, sendo inquirido sobre si desejava alguma coisa, declarei que queria voltar para bordo do *Almirante Barroso*. Foi-me, immediatamente, feita essa graça. Embarcado no antigo cruzador, emprehendi a famosa viagem, da qual não voltou mais o legendario navio.

— *Naufragou tambem no Mar Vermelho?*

— Eu lhe conto. Foi sob o commando do capitão de mar e guerra, depois almirante Custodio José de Mello, sendo immediato o capitão-tenente, hoje almirante Marques de Leão, que o *Almirante Barroso* fez-se ao mar em fins do anno de 1888. Levava em seu bordo, entre outros distinctos officiaes, o principe d. Augusto Leopoldo, 2º tenente da Armada imperial.

A despedida do navio foi extraordinaria, parecendo mesmo que qualquer facto fóra do commum assignalaria o arrojado emprehendimento. A familia imperial esteve a bordo, bem como as mais distinctas familias desta cidade.

O "Almirante Barrozo" levantou ferro e fez-se de rumo ao sul.

No Estreito de Magalhães apanhamos formidavel temporal. Chegámos a Valparaiso. O povo chileno cumulou das mais vivas demonstrações de estima a guarnição do navio. Confesso que fiquei captivo de tanta gentileza. Impressionou-me a fidalguia daquelle povo. Deliberei ali ficar. Era preciso desertar, desertei.

O cruzador brasileiro partiu, affrontando os mysterios do grande Oceano, e eu me deixei ficar na bella Republica do Pacifico.

Reflecti depois e fui apresentar-me ao representante diplomatico do Brasil na capital do Chile. O ministro brasileiro aconselhou-me a trabalhar. Resolvi entrar para a marinha chilena. Effectivamente apresentei-me ao capitão de navio d. Francisco Segundo Sanches, que por sua vez me remetteu á presença do almirante Jorge Mautt. Soffri um pequeno interrogatorio e uma ligeira inspecção e depois fui admittido ao serviço da armada do Chile, embarcando logo como *guardião*, a bordo do "Guasca", navio tomado pelos chilenos aos peruanos na guerra de 1879. Pouco tempo fiquei nesse navio, passei a servir, ainda como *guardião*, no couraçado "Almirante Catrane". Tive opportunidade de fazer varias viagens de instrucção a bordo de varios navios da esquadra chilena, isto em 1891.

Em 7 de janeiro de 1891 estourou a guerra civil, estando na presidencia da Republica d. José Manoel Balmaceda.

Os horrores dessa famosa guerra ainda estão na memoria de muitos.

O autor da revolução foi o sr. d. Ramon Barros Lucco, que foi para bordo do couraçado "Blanco Encalada", levando ali a sua insignia de chefe. Servia eu a bordo desse navio. Fui designado para commandar a torpedeira "Sargento Serrano" e operar na barra do porto de Valparaiso. Depois de prestar muitos serviços nessa missão, sem duvida arriscada, voltei novamente para o "Blanco Encalada", que seguiu para o porto de Caldeira.

— *Não foi em Caldeira que esse navio foi a pique?*

— Exactamente. Numa madrugada o "Blanco Encalada" soffreu um ataque violentissimo quão inesperado, indo logo a pique.

Salvei-me a nado. Segui dali, logo em seguida, para Iquique, onde se achava o quartel general das forças revolucionarias. Fui designado para uma commissão a bordo do navio "Aconcagua", que ia preparar o ataque a Valparaiso.

Entrei no celebre combate, onde pereceram dez mil homens. Salvei-me milagrosamente.

De novo fiz parte das forças revolucionarias que entraram victoriosas na cidade chilena.

— *Depois desses trabalhos todos, qual foi a recompensa?*

— Fui promovido a contra-mestre de 1ª classe, e mandado para a Inglaterra, acompanhar a construcção do couraçado "O' Higgins".

Sebastião dos Santos Oliveira, o "Bacurau"

De novo no Chile, servi ainda quatro annos na marinha chilena.

Em certa occasião, estando servindo no vapor *Itata*, carregado de armamento bellico, manifestou-se a bordo violento incendio. Posso dizer que sómente eu extingui o pavoroso incendio. Como galhardão tive o direito de viajar em todo o territorio do Chile, sem despender vintem. Devido a não me ter utilizado desse direito, e, tendo feito reverter o producto dessa recompensa em beneficio dos pobres, uma senhora da alta sociedade promoveu uma festividade em honra do meu paiz. O jornal *Mercurio* engalanou-se e convidou o povo de Valparaiso a offerecer-me uma lembrança. Recebi de facto uma artistica corôa.

Embarquei depois desses acontecimentos no cruzador *Presidente Pinto*. Fiz ainda varias viagens a Punta Arenas e outras regiões e, afinal, de volta a Valparaiso, achando-se terminado o meu contrato, dei baixa do serviço da armada chilena.

— *Voltou então para a sua patria?*

— Ainda me demorei na Republica do Pacifico. Seduzido pelos encantos de uma chilena, casei-me e passei tres annos gozando a vida de paizano, descansando na cidade de Valparaiso.

Desejando vir ao Brasil ver uns parentes e matar umas saudades, fui á capital do Chile deixar a minha mulher. Deixei-a e fiz-me de viagem para a minha terra. Aqui, casualmente, encontrei-me com minha mãe. A conselho da autora dos meus dias fui apresentar-me ás autoridades superiores da Marinha brasileira, afim de evitar algum incommodo, ou mesmo ser preso como desertor, não obstante haver decorrido tanto tempo.

Apresentei-me em 1904, e como faltasse tempo para completar o meu engajamento legal, tive que tornar ás fileiras.

— *Foi para o Corpo de Marinheiros?*

— Sim, senhor. E ahi tive occasião de fazer amizade com João Candido, que já nessa época era cabo de esquadra como eu. Essas relações foram-se estreitando mais e mais até se transformaram na solida amizade que hoje nos une.

Desde logo senti-me revoltado contra os máos tratos infligidos aos marinheiros, meus novos companheiros.

Na armada chilena nunca vi fazer uso do chicote. A chibata nunca entrára ali em scena. Na Marinha nacional, entretanto, o chicote era o regimen commum.

Revoltei-me, isto é, intimamente sentia movimentos de revoltas contra semelhantes barbaridades, urgia pôr um fim áquelle estado de coisas.

No meu cerebro começou, então, a apparecer a idéa, que depois tornou-se fixa, de uma revolta, que tivesse por fim a extincção do barbaro castigo.

Os soffrimentos, uns após outros, iam-se succedendo, até que se deu, naturalmente, a explosão dos odios.

— *Foi então um dos revoltosos?*

— Não tomei parte na revolta dos marinheiros. Não tomei, devo confessar, unicamente porque estava preso na fortaleza de Willegaignon. E tanto os officiaes não contavam commigo que logo que se deu o movimento, conhecido que foi da administração naval o estado das guarnições de varios navios, fui transferido para o presidio da ilha das Cobras.

Fiquei na ilha das Cobras até a noite em que se manifestou o movimento revolucionario.

— *Tinha na prisão conhecimento de alguma coisa?*

— Na prisão eu ignorava qualquer combinação que porventura existisse entre as praças do Batalhão Naval; entretanto, não deixei de desconfiar de que qualquer anormalidade estava em vias de execução.

Na noite em que se deu a revolta, estava eu deitado na 1ª prisão, e ouvia a banda de musica tocar. Ouvia tambem uma especie de batuque, que fez accentuar ainda mais as minhas suspeitas. Effectivamente, estranhei que numa praça de guerra, áquella hora, houvesse musica e tocassem batuque.

Logo depois manifestava-se francamente a revolta.

Por força das circumstancias, vi-me envolvido nessa rebellião, a qual tive que prestar todo o meu concurso.

— *Por que se viu obrigado?*

— Eu lhe digo. Depois de declarada a revolta, arrombadas as prisões e tomadas todas as providencias, os cabeças se acovardaram. Não tive duvida: assumi a responsabilidade do movimento. Eu já estava com a vida *encrencada*, organizei por conseguinte a resistencia. Colloquei as peças em condições de perfeito funccionamento, dei as ordens indispensaveis e mandei suspender uma bandeira branca na ponta da Ilha. Essa bandeira branca era para ver si vinha algum emissario saber do movel que nos havia conduzido á revolta.

O emissario não veiu, sómente balas e mais balas nos mandaram, forçando-nos a responder na mesma moeda.

A familia de Bacurau

O resto os senhores já sabem. Soffri os maiores attentados. Para que repetir essas negras paginas, que já são do dominio publico?

A' Divina Providencia devo ainda estar com vida, porque tudo fizeram para arrancar-m'a.

— *Que pretende fazer agora?*

— Estou livre, é facto. Quero ver si ponho em pratica um projecto que organizei ha já algum tempo. Consiste elle na construcção de uma jangada. E' uma expedição aventureira que temos em vista realizar. Queremos mostrar ao mundo civilizado que não somos os marinheiros boçaes, conforme se tem dito abertamente. Eu, João Candido, Nicacio de Oliveira e Manoel Heliodoro Sant'Anna, temos resolvido construir uma jangada e fazermos nella uma viagem de Pernambuco ao Japão. A jangada terá o nome de "Dr. Monteiro Lopes", como um preito de homenagem áquelle homem de côr. Construil-a-emos em Pernambuco. Dali partiremos, tocando nos principaes portos da Republica, e demandaremos depois os portos das Republicas do Prata, todos os portos do Pacifico, devendo a nossa jangada achar-se no dia 1º de janeiro de 1915 em S. Francisco da California. Em S. Francisco nos prepararemos para a travessia do grande Oceano e attingirmos o nosso principal objectivo — o Japão.

Eis em synthese a rapida palestra que o cabo *Bacurão* teve hontem comnosco.

Dr. Sylvio Moniz — Medico do Hospital da Misericordia. De volta de sua viagem á Europa, abriu seu consultorio á rua do Hospicio, 85, das 3 ás 5 horas.

Os globe-trotters

O subdito allemão Arthur Winterfed, de 30 annos, resolveu percorrer nada menos de 135:000 kilometros a pé, em 15 annos, com o fim de ganhar um premio de cerca de trinta e seis contos de reis, depois de escrever uma memoria sobre a sua viagem, premio offerecido por uma sociedade esportiva da Allemanha.

Arthur Winterfed, tem já percorrido 93.410 kilometros em 11 annos e 10 mezes. Eis o itinerario:

Allemanha, Russia, Bulgaria, Servia, Bosnia, Austria, Hungria, Hollanda, Belgica, embarcando em Antuerpia para a America, onde visitou as republicas do Norte e do Sul, voltando a Belgica. Dali seguiu para a Suissa, França, Italia, Hespanha (Norte e costa do Levante,) passou a Africa, cruzando Tanger, Oran, Argelia, Tunis, Alexandria, Egipto, Sudan Abissinia, Africa Allemã, Natal, Cabo da Boa Esperança, e embarcando para a Grecia, seguiu para Corfu e Sicilia.

Entrou novamente em Hespanha por Barcelona, seguindo para Jaen, Ciudad Real, Toledo, Madrid, Avila, Valladolid, Valencia, Bilbao, Santander, Gijon, Corunha, Santiago, Padron, Villagarcia, Pontevedra, Redondella e Vigo.

Winterfed fala oito linguas. E' vegetariano e ha doze annos que não come carne e não bebe vinho.

Começou a sua viagem em 1900, saindo de Hamburgo aos 17 annos de edade, acompanhado por oito rapazes, nenhum dos quaes conseguiu seguil-o na aventura.

Vendendo bilhetes postaes e dando conferencias Winterfed ganha assim o necessario para viver.

A SAMARITANA é a agua mais recommendada para os doentes do estomago, rins e intestinos.

Os pequenos annuncios de ALUGA-SE, PRECISA-SE e VENDE-SE, não excedendo de tres linhas, custam nesta folha 200 réis, por tres vezes.

MELHOR EXEMPLAR ENCONTRADO MUTILADO

A ESMERALDA

Para reduzir o nosso stock por MOTIVO DE BALANÇO

Resolvemos fazer uma venda extraordinaria a
PREÇOS DE VERDADEIRA OCCASIÃO

A maior variedade e as maiores vantagens

Travessa de S. Francisco 8 e 10 — Telephone 839

ULTIMAS NOTICIAS

OS BALKANS

A PROPOSTA DA TURQUIA NÃO PASSA DE UM SUBTERFUGIO

Os colligados recusam quaesquer negociações

Vienna, 31 — (*Havas*) — O *Fremdenblatt* continúa confiar que a solidariedade das potencias em face do conflicto balkanico-turco não se quebrará.

Londres, 31 — (*Havas*) — A resposta da Turquia á nota das potencias é o assumpto obrigado dos jornaes londrinos.

O *Morning Post* duvida que os termos da referida resposta possam permittir novas negociações para a paz. Opinião contraria tem o *Times*, que assim se expressa: "persistimos em acreditar na possibilidade da paz; os Colligados acabarão por obter Andrinopla e as ilhas do Mar Egeu".

Para o *Daily Mail* o tom da resposta vem provar que os turcos nada aproveitaram com as lições recebidas na ultima guerra com a Italia.

A resposta á nota positiva das potencias contém pretensões impossiveis.

O *Standard* julga a solução proposta pela Turquia insufficiente e diz que a resposta não passa de um subterfugio.

E, finalmente, o *Daily Telegraph*, salientando o facto digno de registro de haver o telegramma denunciando o armisticio coincidido com o que trazia a resposta da Turquia, diz parecer isso que se quiz afastar a intervenção da Europa.

Berlim, 31 — (*Havas*) — Continúa provocando vivos commentarios, principalmente nas rodas officiaes, a actual situação no Oriente, sendo em geral muito pessimistas as opiniões quanto á probabilidade de exito da Turquia, no caso de recomeçarem as hostilidades.

Toulon, 31 — (*Havas*) — Partiu para Constantinopla, por ordem do governo, o couraçado *Victor Hugo*.

Conego suspenso por bispo em S. Paulo

S. Paulo, 31 — (*Ag. Americana*) — O bispo de Campinas suspendeu o conego Manoel Carlos Amorim Corrêa, vigario de Itapira, que por isso fundou hoje ali uma egreja de brasileiros, tomando o titulo de patriarcha dessa egreja e celebrando a sua primeira missa de accordo com o novo rito, sendo o acto extraordinariamente concorrido.

O conego Corrêa publicará um manifesto dirigido ao povo catholico, explicando o seu procedimento e porque constitue um scisma.

Suspensão de imposto

Recife, 31 — (*Americana*) — O governo de Pernambuco suspendeu o imposto do gado, procedente do Estado da Parahyba.

Reorganização a realizar-se

Recife, 31 — (*Americana*) — Realizarão hoje uma assembléa geral extraordinaria os accionistas da Companhia Pernambucana de Navegação, afim de tratarem da reorganisação da mesma companhia.

O Tribunal de Justiça de S. Paulo

S. Paulo, 31 — (*Ag. Americana*) — O Tribunal de Justiça recomeçará amanhã os trabalhos interrompidos pelas ferias.

O jury em S. Paulo

S. Paulo, 31 — (*Ag. Americana*) — O jury mensal foi encerrado hontem. Foram julgados 82 réos, dos quaes sómente 13 foram condemnados.

Cadeiras pedagogicas em concurso

S. Paulo, 31 — (*Ag. Americana*) — O governo mandou pôr em concurso as cadeiras de physica e chimica das Escolas Normaes de Pirassununga e Botucatú.

A immigração em São Paulo

Santos, 31 — (*Americana*) — Chegaram pelo paquete "Garibaldi" 476 immigrantes, pelo "Itauba" 13 e pelo "Itapuca" 11.

O dr. Rodrigues Alves no Guarujá

S. Paulo, 31 — (*Ag. Americana*) — O dr. Rodrigues Alves, presidente do Estado, continua no Guarujá, gozando perfeita saude.

S. ex. despachou hoje ali com os respectivos titulares das pastas da Justiça e Agricultura.

Deputado Arlindo

Bahia, 31. (Agencia Americana). — Seguiu para essa capital, o deputado Arlindo Leone, comparecendo ao seu embarque, muitos amigos e o representante do governo.

Os irmãos Rappini voaram sobre o rio Guarujá

Santos, 31. (Agencia Americana). — Os irmãos Rappini voaram hoje ás 5 horas da tarde sobre o Rio Guarujá. O aviador Napoleão, voou em primeiro logar, durando o seu vôo meia hora.

Michel voou depois, permanecendo no ar durante 20 minutos.

Foram ambos muito applaudidos.

Os irmãos Rapini tencionam voar tambem, amanhã e depois.

Politica do Rio Grande do Norte

Natal, 31. (Agencia Americana). — Passou pelo porto desta capital, a bordo do vapor "Olinda" com destino ao Ceará, o capitão José da Penha. S. ex. foi recebido pelos seus amigos, desembarcando sem que houvesse o mais ligeiro indicio de perturbação da ordem.

O capitão José da Penha, falou em praça publica, demonstrando os seus intuitos pacificos, dizendo acreditar que o governo do dr. J. J. Seabra, pode garantir a liberdade do voto.

Referindo-se á candidatura do dr. Ferreira Chaves, declarou s. ex. que era merecedor de todo o acatamento.

DE PORTUGAL

UMA ROMARIA EM HOMENAGEM ÁS VICTIMAS DA REVOLUÇÃO

O dr. Manoel de Arriaga toma parte nos festejos

Porto, 31. — (*Havas*) — Realizou-se hoje a romaria civica ao cemiterio do Repouso, onde estão sepultadas as victimas da revolução republicana de 31 de janeiro.

O cortejo era numeroso e imponente tendo-se incorporado a elle, apezar da chuva, o presidente Arriaga, muitas altas autoridades civis e militares, delegações de todas as municipalidades com as suas bandeiras, politicos, jornalistas e representantes de todas as classes, além de grande multidão, que a espaços cantava "A Portugueza", no meio do maior enthusiasmo.

Durante o trajecto, o dr. Manoel de Arriaga foi por vezes delirantemente acclamado, sendo sobre s. ex. lançadas muitas flores pelas senhoras que das janellas apreciavam o desfilar do prestito.

Os srs. Affonso Costa e Rodrigo Rodrigues, ministros das Finanças e do Interior, assistiram á passagem do cortejo de uma das varandas da Camara Municipal, sendo tambem muito victoriados pelo povo.

No cortejo, que era acompanhado por sete bandas de musica, figuravam numerosas bandeiras republicanas.

A fortaleza da Serra do Pilar, á hora da entrada no cemiterio, salvou.

Porto, 31. — (*Havas*) — O dr. Manoel de Arriaga, presidente da Republica, voltou ao entardecer ao cemiterio do Repouso, onde depositou uma rica corôa no monumento commemorativo dos heróes da revolução de 31 de janeiro.

No edificio da Municipalidade, o dr. Affonso Costa fez um magnifico discurso allusivo á data, sendo ao terminar muito applaudido.

O presidente Arriaga, nessa occasião, ergueu vivas ao Porto, á Lisboa, á Republica, e á patria, vivas estes que foram calorosamente correspondidos por toda a assistencia.

Tempestades de neve

Berlim, 31 (*Havas*) — Reinam desde hontem em toda a Allemanha grandes tempestades de neve, que já causaram incalculaveis prejuizos.

O sr. Briand conta com grande maioria

Paris, 31 (*Havas*) — Na sessão de hoje da Camara dos Deputados foram feitas diversas interpellações ao ministro da Guerra sobre a questão da reintegração do coronel Dupaty-de Clam.

Paris, 31 (*Havas*) — Foi approvada hoje, na Camara dos Deputados, por 533 votos contra tres, uma ordem do dia approvando as declarações do governo, feitas ha dias no parlamento.

Politica franceza

Paris, 31 (*Havas* — Foi eleito presidente da commissão de Marinha do Senado o sr. Cuvinot.

Os ladrões agem em Paris

Paris, 31 (*Havas*) — Dois individuos desconhecidos atacaram hoje o "garçon" de uma das casas da rua Dauphine, levando-lhe a quantia de 55.000 francos, que elle tinha apurado nas vendas do dia.

A Camara dos Communs

Londres, 31 (*Havas*) — A Camara dos Communs approvou hoje, em terceira leitura, o "bill" referente aos syndicatos operarios.

Caiu de um bonde quando saltava do mesmo em movimento

Ao descer de um bonde, na rua Coronel Pedro Alves, Francisco Figueiredo, trabalhador, morador á mesma rua n. 165, caiu, vindo a soffrer em consequencia a fractura sub-cutanea da clavicula direita.

A victima foi medicada na Assistencia, retirando-se após os curativos.

Quebrou um braço, ao descer uma escada

A menina Iracema, de 4 annos, filha de João Corrêa de Mello, morador á rua Conselheiro Leonardo n. 27, tentava hontem descer a escada de sua residencia, quando aconteceu perder o equilibrio e rolar os degráos.

Na quéda, a menina fracturou o braço esquerdo.

Levada para uma pharmacia da referida rua, lá a foi encontrar a Assistencia, que a medicou convenientemente, deixando-a depois em tratamento na propria residencia.

As embaixadas extraordinarias

Buenos Aires, 31 (*Americana*) — Consta estar definitivamente resolvida a ida do senador Benito Villanueva aos Estados Unidos da America do Norte, como embaixador extraordinario.

Noticias de Sana Catharina

Florianopolis, 31 (*Americana*) — Perante numerosa concorrencia foi assignado hontem, na visinha cidade de S. José, o contrato entre a firma Simode & Williamson, arrendataria dos serviços de agua e luz da capital e a Superintendencia respectiva, para o fornecimento de luz e energia electrica áquella cidade e districto de Estreito, contratando tambem o estabelecimento da rêde telephonica.

Florianopolis, 31 (*Americana*) — O desembargador aposentado, dr. Anthero de Assis, aqui residente, foi eleito deputado ao Congresso do Estado da Bahia.

Florianopolis, 31 (*Americana*) — No salão nobre do Lyceu de Artes e Officios, reuniram-se ante-hontem, os antigos socios do Instituto Historico e Geographico Catharinense, afim de tratar de sua reorganização.

DE BUENOS AIRES

A OFFICIALIDADE NAVAL E O FRACASSO DAS MANOBRAS

Os ministros ausentam-se pelo Carnaval

Buenos Aires, 31 — (*Americana*) — *La Razon*, em sua edição de hoje, defende a officialidade da marinha pelo fracasso das manobras ultimas.

Diz esse orgão que a Marinha desillulida perdeu o amor á carreira. Em seguida, solicita do governo o retiro da marinhagem recrutada entre os conscriptos, entre quem domina algo de mecanismo do navio que tripulam, por isso que logo que são licenciados, dão logar á vinda para as fileiras de outros nas mesmas condições e com os mesmos resultados.

A marinha argentina, accrescenta, não está preparada para desenvolver-se num movimento conjunto, em que actuem as grandes e pequenas unidades de combate, baseando objectivos tacticos determinados.

Buenos Aires, 31 — (*Americana*) — Os ministros passarão a semana de Carnaval fóra da cidade.

O sr. Ernesto Bosch, ministro das Relações Exteriores, e o senhor Indalecio Gomes, irão para Mar del Plata; o sr. Adolfo Mojica, ministro da Agricultura, e contra-almirante Saenz Valiente, ministro da Marinha, para Entre Rios; o sr. Eduardo Perez, ministro da Fazenda, para Casamus; o sr. Ezequiel Ramos Mexia, ministro das Obras Publicas, para Miraflóres; o sr. Juan Garro, ministro da Justiça, para o Alto Paraná; o general Gregorio Velez, ministro da Guerra, para Campo de Mayo.

Buenos Aires, 31 — (*Americana*) — Telegrapham de Corumbá informando que chegaram em Santa Cruz de La Serra, 2.700 soldados bolivianos.

Actualmente encontram-se ali 4.200 soldados.

Buenos Aires, 31 — (*Americana*) — *La Nacion* volta a assegurar que o dr. Regis de Oliveira será nomeado ministro do Brasil nesta Republica.

Buenos Aires, 31 — (*Americana*) — O coronel Mallea, chefe da cavallaria argentina, no Chaco, telegraphou ao ministro da Guerra informando que numerosos indios acamparam em Santo Hilario, na fronteira com a Bolivia.

Accrescenta esse despacho que os indios estão bem montados e bem armados.

Buenos Aires, 31 — (*Americana*) — O meeting de protesto dos autores dramaticos contra o fechamento dos theatros, que devia realizar-se hontem á noite no theatro Avenida e que, como já informamos em despachos anteriores, foi prohibido pela policia, a pedido do intendente municipal, sr. Anchorena, realiza-se hoje no Frontão Buenos Aires.

Buenos Aires, 31 — (*Americana*) — O sr. Victorino de la Plaza, vice-presidente da Republica, assumirá a presidencia na proxima quarta-feira, durante a ausencia do sr. Saenz Peña, que parte na quinta-feira para a estancia do sr. Anchorena, me Mar del Plata, onde vae descansar algum tempo.

Buenos Aires, 31 — (*Americana*) — A policia do Rio Negro persegue uma quadrilha de salteadores, que saqueou perto do rio Huemul uma caravana de agricultores que se dirigia para o territorio de Neuquen.

O sr. Fonseca Hermes é banqueteado em Florianopolis

Florianopolis, 31. (Agencia Americana). — Passou hontem por este porto a bordo do "Orion" o parlamentar dr. Fonseca Hermes.

O governador do Estado dr. Vidal Ramos, mandou a bordo o seu ajudante de ordens e o dr. Thiago Fonseca, apresentar a s. ex. as bôas vindas e convidal-o a vir a terra. O dr. Fonseca Hermes desceu, acompanhado dos drs. Gomes do Carmo, funccionario do Ministerio da Agricultura, do dr. Macedo Soares, representante do "O Imparcial", e o commandante Muller dos Reis.

No cáes aguardavam o dr. Fonseca Hermes o sr. Hugo Ramos, official de gabinete do governador, o coronel Barroso Pereira, secretario geral, muitas autoridades, tocando por essa occasião a banda do regimento de Segurança.

Em seguida dirigiu-se ao palacio do governo, onde foi recebido pelo coronel Vidal Ramos, trocando-se por essa occasião effusivos cumprimentos, estabelecendo-se animada palestra. Em "landau" do palacio s. ex. acompanhado pelo governador, fez um passeio pela cidade.

A's 9 1/2, o governador, coronel Vidal Ramos, offereceu no salão de banquetes do palacio, um chá, em que tomaram parte o dr. Fonseca Hermes, e sua exma. familia, o coronel Vidal Ramos, os seus auxiliares, a comitiva e diversas autoridades, seguindo s. ex. para bordo em lancha do Estado, acompanhado dos representantes do governador.

Ao despedir-se, o dr. Fonseca Hermes agradeceu ao coronel Vidal Ramos, as gentilezas que lhe foram dispensadas nesta capital.

A Irlanda elege um deputado nacionalista

Londres, 31 (*Havas*) — Foi deputado por Londonderry, na Irlanda, o nacionalista Hogg.

A victoria deste candidato provocou as sérias desordens em diversos pontos, havendo necessidade da intervenção da policia que carregou sobre os manifestantes.

As tropas foram mais tarde aquarteladas por ordem superior.

DE ROMA

Roma, 31 (*Havas*) — Chegou a esta capital o sr. Calleton, embaixador da Hespanha, junto á Santa Sé.

Roma, 31 (*Havas*) — Foi promovido a general, por merecimento, o coronel Vanco, que tomou parte na guerra italo-turca.

Roma, 31 (*Havas*) — Telegrapham de Tripoli communicando que o general Lequio entregou hoje ao irmão do "kaimakan" de Gharian a espada de commandante da gendarmeria, pronunciando nessa occasião um discurso patriotico em que salientou a grandeza da Italia.

O acto effectuou-se na presença de diversos notaveis arabes.

Roma, 31 (*Havas*) — Carecem de fundamento as noticias pessimistas que têm circulado a respeito da saude do papa.

Sua santidade goza magnifica saude.

Manobras navaes

Buenos Aires, 31 (*Americana*) — Está publicado o relatorio dos arbitros das ultimas manobras navaes, que salienta varias necessidades e deficiencias, imputaveis e differentes causas, em relação ao material e ao pessoal, o relatorio conclue aconselhando novas manobras.

DE MADRID

O NOVO GABINETE EM FACE DA SITUAÇÃO ECONOMICA

O infante d. Affonso viaja de aeroplano

Madrid, 31 — (*Havas*) — O infante D. Affonso e sua esposa d. Beatriz tentaram hoje fazer um vôo em aeroplano, não o tendo conseguido por causa do forte vento que soprava.

Não obstante, fizeram diversas evoluções no campo, chegando mesmo a elevar-se a certa altura.

Madrid, 31 — (*Havas*) — Communicam de Leão que na povoação de Caboalles deu-se hoje o desmoronamento de uma casa, devido a um enorme bloco de pedra que lhe caiu em cima.

O desastre occasionou a morte immediata de dois moradores, estando outros dois em estado desesperador.

Madrid, 31 — (*Havas*) — Os jornaes da tarde publicam na integra a declaração ministerial feita no parlamento pelo novo gabinete.

O referido documento trata especialmente das medidas que se devem tomar para melhorar a situação economica do paiz, lembrando, com esse intuito, a creação do Ministerio do Trabalho e o desenvolvimento das obras publicas.

Opina ainda pela reorganisação do ensino e do poder judiciario, pela reforma do codigo de justiça militar, derogando a lei das jurisdicções, pela creação de um exercito colonial e pela discussão da lei das associações, baseada no respeito á liberdade de consciencia.

Os novos ministros do Peru' e do Mexico

Buenos Aires, 31 (*Americana*) — O sr. Saenz Peña, presidente da Republica, receberá amanhã, officialmente, os novos ministros do Peru' e do Mexico.

O centenario da Assembléa Constituinte Argentina

Buenos Aires, 31 (*Americana*) — Todos os jornaes commemoram a passagem da data do centenario da Assembléa Geral Constituinte Argentina de 1813. Realizou-se uma grande procissão civica.

O vapor "Mexico" pede soccorros

Nova York, 31 — (*Havas*) — Os jornaes noticiam que o paquete "Devonian" recebeu, pela telegraphia sem fio, varios pedidos de soccorro do vapor francez "Mexico", que foi assaltado por violento temporal a cem milhas do cabo Sable.

Sementes novas

Procurae-as na antiga casa Manoel da Cêra—Praça Tiradentes 48.

Corretores exonerados

Montevidéo, 31 (*Americana*) — A directoria da Junta dos Corretores e Fundos Publicos, exonerou os corretores srs. Layerle e Castolla, por terem faltado aos seus compromissos na liquidação de negocios da Bolsa.

A POLICIA DO SR. TAVORA OU A PHILOSOPHIA DO SR. RIVADAVIA

Escrevem-nos:

"Na edição do vosso conceituado jornal de hontem, entre os vossos sempre tão apreciaveis sueltos, deparou-se-me um em que vos occupaveis da negligencia da nossa policia em face do assombroso incremento que tem tomado o jogo nesta nossa grande metropole. Aliás, nessa mesma tecla, vós vindes tocando não é de hoje; mas, infelizmente, os vossos justos reclamos nesse sentido não têm logrado merecer attenção dos encarregados mais graduados desse tão importante departamento do serviço publico. Mas não desanimemos, urge insistir; insistamos, pois! Em verdade, não ha negar: em materia de policiamento esta velha *urbs* nunca se viu tão mal servida como está sendo com a gestão do sr. Belisaro; a bem dizer, isso é coisa de que estamos inteiramente desprovidos desde que se inaugurou este benemerito e nunca assás [illegible]

[illegible]

E' bem de ver que [illegible]

Ha aqui na rua da Constituição, onde moro, uma casa — o numero 4 — [illegible]

[illegible]

— P. S. — 30-1-913."

Tapeçarias, moveis e todos os artigos para ornamentação de salas. D. Monteiro & C. — Quitanda, 29 e 31.

THEATROS • SPORTS • SOCIAES

OS AUTORES DRAMATICOS — Buenos Aires, 31 — (Americana) — Como já se suppunha, hontem, á noite, a pedido do intendente municipal sr. Joaquim de Anchorena, o chefe de policia prohibiu o "meeting" dos autores dramaticos argentinos, que se devia realizar no theatro Avenida. A multidão que se havia agglomerado em frente ao mesmo theatro, ao saber da prohibição do "meeting", organizou espontaneamente uma manifestação hostil ao sr. Anchorena e dirigiu-se para o Frontão Buenos Aires, afim de protestar. Durante a sua passagem, sendo recebida com uma grande vaia, gritos e assobios. Foram effectuadas varias prisões. A' meia-noite a ordem estava completamente restabelecida.

Varias noticias, nacionaes e estrangeiras

THEATRO APOLLO — Continúa em scena a revista carnavalesca, original dos irmãos Quintiliano, "Você [illegible]".

THEATRO S. JOSÉ — "Dengo, Dengo!" a engraçada revista carnavalesca de Cardoso de Menezes, musica da Costa Junior será levada mais tres vezes, hoje.

CINEMA THEATRO RIO BRANCO — A revista de Ciniro Polonio, "Nas Zonas" figura ainda [illegible] do popular theatrinho da avenida Gomes Freire.

O que vae pelos cinemas e outras casas de diversões

CINEMA PARISIENSE — As filhas do commandante de Valsecan — O mar do Norte — Os dois semelhantes.

CINEMA PATHÉ — O trafico das escravas (A intrusa) — Bigodinho nos Balkans — Rio Clyde — Situação imprevista.

CINEMA AVENIDA — Uma entrevista amorosa — A tutelada do coronel — Gaumont, Actualidades n. 51 — O furão.

CINEMA ODEON — Genio da perversidade — Caça ao tigre — Camara dos horrores — Gavroche, carregador de canoas — Lagosta.

CINEMA CHANTECLER — A guerra turco-balkanica — Viagem de bodas — Um jardim — Lição merecida — Dansa tragica — Callino carcereiro.

CIRCO SPINELLI — Hoje haverá uma importante funcção com as ultimas estréas de successo. Terminará a 1ª parte do espectaculo o prologo e 2º acto da applaudida revista "Por Baixo!..."

Sports

JOCKEY-CLUB PARANAENSE — Em assembléa geral realizada no dia 31 de dezembro, foi eleita e a 17 do corrente, empossada para reger os destinos desta sociedade, durante o anno de 1913, a seguinte directoria: presidente, Jacob Weiss; vice-presidente, Gustavo Tupinambá; 1º secretario, Flavio Macedo; 2º secretario, Manoel Marques P. Silva; thesoureiro, Carlos Wolff; directores de corridas: Germano Fraist, Carlos Dietschz, Francisco Ronfeld, Benjamin Lucas, Joaquim Andrade e Antonio Parolim.

Sociaes

Datas intimas

Faz annos hoje o travesso Milton Assumpção Ramos, filho do sr. Luiz Ramos, funccionario da Compagnie du Port do Rio de Janeiro.

* Passa hoje o anniversario natalicio da professora publica d. Eulina de Amarante Faria, esposa do 2º tenente José C. da Rosa Faria, funccionario da Imprensa Militar.

* Festejou hontem a sua data natalicia d. Maria Candelaria Short Coimbra, extremosa esposa do sr. Rodolpho de Alencar Coimbra, conceituado funccionario da Alfandega do Rio de Janeiro.

* Completa hoje mais um natalicio o joven Roberto Luiz, filho do sr. Theophilo Teixeira de Ortegal Barbosa, funccionario do Conselho Municipal.

* Faz annos hoje o sr. Pedro de Araujo Rangel Junior, guarda da Alfandega.

* Será hoje muito cumprimentada, por motivo de seu anniversario natalicio, d. Alice de Araujo Gonçalves da Silva, delicada consorte do dr. Arthur Cherubim, activo delegado do 23º districto policial.

* Fez annos hontem, a senhorita Alice Ferreira, cunhada do sr. Ricardo Fondinha, antigo negociante de nossa praça.

* Passa hoje, o anniversario natalicio da graciosa senhorita Rosa Pinto de Miranda, extremecida filha do sr. Augusto Pinto de Miranda, despachante da Prefeitura.

* * *

Casamentos

Realizou-se ante-hontem o enlace matrimonial do dr. Lothar Kastrup, distincto engenheiro architecto da Prefeitura de Nictheroy, com a gentilissima senhorita Elpha Muniz Freire, filha do sr. Francisco Muniz Freire. O acto civil effectuou-se na residencia dos paes da noiva, á avenida Atlantica, e o religioso na matriz do Sagrado Coração de Jesus, á rua Benjamin Constant.

Foram padrinhos, no civil, da noiva, o dr. João de Almeida Pizarro e esposa, e no religioso, o dr. Ennes de Souza e esposa; do noivo, no civil, o dr. Feliciano de Abreu Sodré, prefeito de Nictheroy, e no religioso, o coronel João Procopio de Araujo Carvalho e esposa.

Innumeras foram as pessoas das relações das familias Kastrup e Muniz Freire, que foram levar aos noivos os seus votos de felicidade.

Na "corbeille" da noiva notámos entre muitos outros objectos os seguintes: um annel de saphira, do noivo; um leque de madreperola e rendas legitimas, do pae da noiva; uma pulseira de ouro, brilhantes e esmeralda, da mãe da noiva; um apparelho de jantar e um leque de madreperola e rendas, da mãe do noivo; um apparelho japonez, de café e chá, do dr. Teixeira Lima; uma corrente de ouro e platina com medalha de brilhantes, de mme. Ennes de Souza; um apparelho de lavatorio e um vidro de perfume, da viuva do professor J. J. Pizzarro; uma bolsa de prata, de mme. Feliamino Soares; uma medalha de ouro, rubi e brilhante, com cordão de platina, do dr. Lino Teixeira; um "Verre d'eau", prata e crystal, do dr. Eugenio Richard; uma bolsa de prata, de mme. Vicente Cancco; um terço de ouro, de mlles. Garparoni; um jarrão de Sèvres, de mlle. Fogliani; um estojo de prata de mme. Bernardes; uma ceia do Senhor em prata e um porta-joias, de mme. Alves de Farias; um "Verre d'au", prata e crystal, do dr. Caio Monteiro de Barros; um "Verre d'eau", de prata e crystal, de mme. Camacho Crespo; um serviço de jantar de prata, do sr. Dimitre Felix; um centro de mesa, de prata e crystal, de mme. Heitor Mello; uma jardineira, jarros de prata, de mme. Luiz Muniz Freire; uma "bombonnière", de prata e crystal, de mlle. Angelica Rezende; dois jarros de prata, do dr. Feliciano Sodré; uma garrafa de crystal, de mlles. Salles; uma "bombonnière", de prata, da viuva Ulysses Salles, avó da noiva; um serviço de trinchante, de mme. Gouraga Pacheco; um estojo de calçadeiras, de João Salles; uma Ceia do Senhor, em onyx e prata, da viuva Lemos; uma jarra de prata, de mlle. Otilia Salles, tres jarrinhos, de Clarice; tres jarros de porcellana, em fina pintura, de mme. Goulart d'Oliveira; um "bombonnière", de mme. Dias Carneiro; uma almofada de alfinetes, de mlle. Sarita Muniz Freire; uma almofada bordada, de mlle. Helena Chagas Doria; duas almofadas, em seda, de Henrique Bolteux; duas, idem, pintadas e offerecidas por Mario Navarro; um apparelho de café, japonez, de mme. Campos da Paz; um porta-alfinetes, de prata, de mme. Jarobina.

Servida a ceia o dr. Ennes de Souza bebeu pela felicidade do joven par. Em seguida o desembargador Pitanga saudou a familia dos nubentes.

Além dos cumprimentos pessoaes, os noivos e suas respectivas familias, receberam muitos telegrammas, cartas e cartões de congratulações.

* * *

Contrataram casamento o dr. Abelardo Accetta e a gentil senhorita Edéa Monteiro de Barros, [illegible]

[illegible]

Manifestações

O coronel Ernesto Lyrio de Siqueira que com grande competencia e criterio, exerce o cargo de director geral dos Correios, faz annos hoje. Justo é o motivo, pois, das demonstrações de sympathia que lhe serão feitas pelos empre-

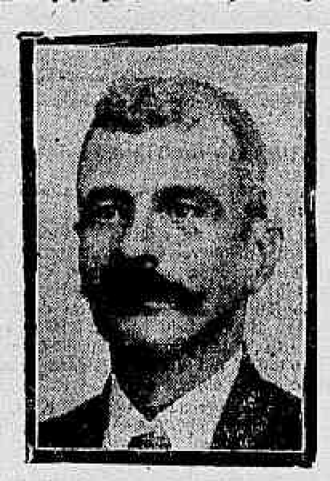

gados daquella repartição e ainda mais attenta a circumstancia de ser o anniversariante um antigo funccionario que, nomeado praticante em 1888, por seus esforços e dedicação no trabalho, alcançou o mais alto posto da hierarchia postal.

São, pois, os seus antigos companheiros que aproveitam a opportunidade de sua data natalicia para lhe significarem a estima em que o tem.

E o novo director dos Correios bem merece a estima de quantos se interessam pelo progresso dos nossos serviços postaes, pela operosidade e rigorosa justiça com que tem administrado aquelle importante departamento publico.

* * *

Inaugurações

A firma de nossa praça Carlos Valente & C., inaugura hoje, ás 7 horas da noite, o seu estabelecimento com a denominação de "Ao Recreio do Minho", cujo predio passou por algumas reformas que o deixaram belamente ornamentado e capaz de satisfazer todas as exigencias do ramo de negocio a que se destina, e onde já funccionou a antiga e conhecida Gruta Bahiana, á praça Tiradentes, 71.

* * *

Realizou-se hontem, ás 2 horas da tarde, após a benção do estabelecimento pelo padre José Augusto de Freitas, vigario da Candelaria, a inauguração da casa Sucena, nos edificios ns. 76 a 86, adquiridos para sua nova installação na Avenida Rio Branco, abrangendo o perimetro da rua da Alfandega á do Hospicio.

No pavimento terreo estão installadas as secções de vendas de artigos religiosos, fazendas, modas, confecções e camisaria, para cujas exposições existem em grande quantidade vistosas "vitrines".

No primeiro andar funccionam os escriptorios, as secções de calçados, da chapéos para homens, tapeçarias e os depositos de paramentos, artigos religiosos e para armador.

No segundo estão installados a elegante capella, as officinas de paramentos, vestes ecclesiasticas, estofador e os "ateliers" de costuras, de chapéos para senhoras e os depositos de diversas mercadorias.

Para estes andares dão accesso além de uma escada muito ampla, collocada ao centro, tres elevadores electricos, um para cargas e dois para passageiros.

Compareceu á festa da inauguração elevado numero de senhoras, muitos amigos e freguezes desta antiga casa, que durante quasi um seculo funcciona nesta capital, sempre rodeada de elevado credito.

Foi servido abundante "lunch", que offereceu ensejo para diversos brindes.

O sr. commendador José Pereira de Souza recebeu muitas saudações pela inauguração da nova casa Sucena, ou seja a installação de uma das mais importantes casas no seu ramo de negocio, que honra e eleva esta capital.

* * *

Clubs e festas

GREMIO DRAMATICO PARTICULAR QUATRO DE NOVEMBRO, na Villa de S. Lazaro, Cajú — Realizou-se no dia 25 a récita relativa ao mez de janeiro corrente, com a representação do drama "O premio do crime", arranjo do eximio amador Alfredo Rosario.

Tomaram parte neste drama, a senhorita M. Angelina Oliva, os srs. Julio Lisbôa, João de Araujo, Clarindo Alves, Joaquim de Oliveira, Dario Mascarenhas e Pereira de Sant'Anna, distinctos amadores, que arrancaram palmas de toda a platéa.

Foi tambem á scena uma comedia denominada "A garage do Pantaleão", original de Jean Scaraming.

Tomaram parte, os amadores: Carlos Ribeiro, Pereira de Sant'Anna e Dario Mascarenhas.

"Mise-en-scène" de João de Araujo. Ponto, Jorge das Neves; contra-regra, Augusto Mariotti e director de scena, Dario Mascarenhas.

A esta pleiade de amadores distinctissimos, sinceros parabens pelo talento e compenetração dos papeis que tão admiravelmente desempenharam.

* * *

Na residencia do capitão Felisberto Martins, que, a contento geral, exerceu, durante os ultimos mezes, o cargo de distribuidor interino do novo fôro, foram inaugurados festivamente os retratos do velho propagandista da Republica conselheiro Saldanha Marinho e dos drs. Rivadavia Corrêa, ministro da Justiça e Edmundo Muniz Barreto, ministro do Supremo Tribunal Federal.

A esta solemnidade compareceram varias pessoas das relações do capitão Felisberto Martins, entre os quaes os drs. Rivadavia Corrêa, Edmundo Muniz Barreto, coronel Francisco Eugenio Leal, neto do conselheiro Saldanha Marinho, Fernando Severino, socio da firma Casa Merino e senhora, e varias familias que têm a amizade da familia Felisberto Martins.

[illegible] da inauguração dos referidos [illegible] agradeceu o capitão Martins uma [illegible]

* * *

Viajantes

Pelo trem mineiro partiram hontem, os srs. Americo Monteiro de Barros, dr. Carlos [illegible] Pereira, Januario Pimentel, [illegible] Camillo de Mello Alvim, e Car[illegible] Alves.

[illegible] paulista, partiram hontem, [illegible] Francisco de Oliveira Pinto, An[illegible] de Andrade, Justino Freire [illegible] Alexandre de Moura, Candido [illegible] Azambuja.

[illegible] mineiro chegaram hontem, os [illegible] de Magalhães Costa, João [illegible] de Lima, José Clemente de [illegible] de Mattos Limoeiro.

[illegible] paulista chegaram hontem, os [illegible] Alfredo de Carvalho Aranha, José de M[illegible] Alves, dr. Antonio Pinto de Paula, [illegible] Monteiro de Castro e Carlos de Souza.

[illegible] hontem para S. Paulo, os [illegible]

academicos Gastão Pereira de Souza e Pedro Alcantara Araujo.

* Hospedaram-se na Pensão Nogueira, os srs.: dr. Luiz Gonçalves da Rocha e familia, Mario Quintanilli e familia, Secundino Gouvêa, Paulino José Fernandes, Domingos Grossi, João do Valle, José de Almeida Raposo, Fianaju Jona, José de Carvalho dos Reis e senhora, Antonio Leite Pacheco e Antonio Domingos Mazzelli.

* Hospedaram-se no Fluminense Hotel, os srs.: Emanuel de Castro, José Raymundo, dr. Delphim Costa e senhora, Eduardo Domingos e senhora, J. J. Castro Affilhado, Ignacio Sobrinho, Manoel C. Chagas, Pedro Beltrão e familia, Bernardo Mello e senhora, Felippe Pereira Nunes, Alfredo Soares, Julio Barreto e senhora, Alonso Bento Machado, José Justino Azevedo, Francisco Abrozir, Benedicto Antonio, dr. Antonio Dias Carvalho, mme. Manoela F. Gomes e familia, Franklin Magalhães, Alfredo Martins, dr. Gualberto de Almeida e senhora, Jeremias de Freitas, Alvaro Gratiseli, Lins Carvalho Leite e senhora, Antonio Carbacudé, José Ferreira e senhora, José Duarte, dr. Pontes Ribeiro e Aristides Figueiredo e senhora.

* Hospedaram-se hontem, na Pensão Americana, os seguintes srs.: Frederico Andries, coronel Manoel Portugal Sobrinho, sua exma. senhora d. Agostinha Lemgruber Portugal, Joaquim Umbelino, Eleslão Dutra da Silva, Pedro Pereira de Figueiredo, Francisco José Gonçalves, sua exma. sra. d. Maria Machado Gonçalves, Aristides Pio de Araujo Silva, José B. Maia, Rodrigo Moreira, cavalheiro Nunzio de Giorgio, José da Motta Marinho e Adelino de Freitas.

* Partiu hontem no nocturno, para a capital de S. Paulo, o sr. Manoel F. Pinto Pereira, director do Centro Sul Mineiro de Propaganda e Estatistica.

* * *

Visitas

De volta de sua viagem de estudos á Italia, onde collaborou na exposição de Turim, está nesta capital, chegado a bordo do "Ducca degli Abbruzzi", o pintor patricio Augusto Luiz de Freitas.

Este conhecido artista demora-se entre nós onde talvez resolva mostrar ao publico carioca as suas creações diversas.

O pintor Freitas teve a gentileza de deixar nesta redacção o seu cartão de visita.

* * *

Religiosas

IRMANDADE DO SANTISSIMO SACRAMENTO DA CANDELARIA — De accordo com o estatuto dessa Irmandada tomarão hoje posse dos cargos de mordomos do Hospital dos Lazaros e Asylo Gonçalves de Araujo os srs. Joaquim Ferreira e Abelardo Gardone Ramos e como zeladoras as srras. dd. Julieta Montenegro de Aguiar Ribeiro e Justiniana Pinto Rodrigues.

* * *

Missas

Na egreja de S. Francisco de Paula celebraram-se ante-hontem, ás 10 horas, missas por alma do engenheiro Lycurgo José de Mello, irmão do fallecido almirante Custodio José de Mello e sogro do finado dr. João Frederico de Almeida.

Além das pessoas da familia, compareceram ao acto, entre outras, as seguintes: dr. Ruy Barbosa e senhora; dr. Alfredo Ruy Barbosa, dr. Baptista Pereira, dr. Alvaro Benjamin de Viveiros, dr. J. Paulo de Mello Barreto, dr. Mello Barreto Filho, Raul Ayrosa, Raul Gomes de Mattos, por si e por sua familia; dr. Adolpho Victorio da Costa, dr. Renato Pacheco, Lola Carneiro da Rocha, viuva marechal Pêgo Junior; dr. Victorio da Costa e familia; coronel Augusto Ramos, mme. Coelho Lisbôa e filho; dr. João Ruy Barbosa, dr. Alvaro Alvim e senhora; Antonio de Almeida Guimarães e senhora; M. A. Miller, coronel Souza Aguiar e familia; Isabel da Rocha Dias, dr. Carlos A. Flores, dr. Carlos Bustos Netto, por si, pela viuva Lopo Netto e pelo dr. Eduardo da Rocha Dias e senhora; Antonio Teixeira Junior e senhora; Antonio Monteiro da Luz e senhora; Pinto da Rocha, Mario de Lima Barbosa e senhora; Gastão Braga, Narciso Braga, Rodolpho Macedo, Frederico Smith de Vasconcellos, Alfredo de Leonte, Hermogenes Valle de Almeida, dr. Joaquim Lobo Antunes, Helena de Paiva Coutinho, dr. Roberto Coutinho, capitão de mar e guerra Benjamin de Mello, Maria Francisca Alvares Azevedo Amaral Maria Argemira Paranaguá Muniz, baroneza de Loreto, Gustavo A. da Silveira, capitão Ferreira de Oliveira e senhora; viuva Ferreira de Oliveira, almirante Corrêa da Camara e senhora; Adelia Nunes Bandeira, dr. Alfredo Botelho Benjamin, dr. Victoriano Borges de Mello, Altino Benjamin, viuva Christino Guerra, dr. Rodrigues Saldanha, Cupertino Durão e senhora; Antonio Ribeiro de Castro Sobrinho e familia; Theodosio Chermont, pelo dr. Brito Filho e pelo "O Seculo"; familia Lima Barbosa, desembargador Palma e senhora; Eduardo A. Oliveira, Rogaciano Pires Teixeira, dr. Antonio Calmon Vianna, Sociedade Beneficente Custodio José de Mello, Gustavo de Castro Rebello, Manoel Jacintho de Souza, capitão João Martins Ribeiro, Avelino Teixeira dos Santos, Hermano Simonsen, Joaquim Dias dos Santos, Frederico Cavalcanti, Feliciana de Castilho Costa Bezerra e filhos; Esther Martucci, Carlos de Niemeyer, commandante Bernardo Miranda e senhora; Luiz van Erven, baroneza de Penedo, Arthur de Carvalho Moreira, Carlos de Souza Dantas, Sibaldo Cabral Benjamin e Abelardo Tavares, por si e representando Rubem Tavares e familia.

* * *

O Real Centro da Colonia Portugueza, no cumprimento de um dever, determinado pelos seus estatutos, manda celebrar hoje, ás 9 horas, na matriz do Santissimo Sacramento, uma missa em suffragio da alma de S. M. El-Rei D. Carlos I, seu presidente honorario, commemorando assim o 5º anniversario do regicidio.

Grande Hotel Central em Lambary

Informações, Casa Carmo, Ouvidor n. 148 e dr. Gil D. Goulart, rua General Camara n. 115.

A RESPIRAÇÃO

Como se vive com a sexta parte dos pulmões

Enormes são os progressos attingidos pela cirurgia, de cincoenta annos para cá. Os grandes operadores conseguiram verificar a possibilidade de se viver com um só rim, sem estomago, com falta do intestino delgado, com as capsulas suprarenaes fragmentadas, tendo as veias phlebitosas ou varicosas seccionadas, fazendo circular, sem accidente, o sangue por outros conductos.

Os medicos pretendem tambem que o homem não tem necessidade, para a vida organica, de certos orgãos, mesmo os mais preciosos.

Ainda não ha muitos dias, o professor Dastre, eminente physiologista francez, conseguia provar, na Academia Franceza, por experiencias, postas em pratica pelos srs. Le Play, Mantoux e Charles Bernard, que os animaes, e, portanto, o homem, não precisam de mais do que a sexta parte de suas massas pulmonares respectivas.

Estas averiguações scientificas têm sua origem nos trabalhos do sabio italiano dr. Forlanini, que ideou, para o tratamento dos tuberculosos pouco adeantados na molestia, o pneumothorax artificial.

O pulmão retracta-se, logo que nelle se injecte um gaz inerte qualquer, não absorvivel pela pleura, o azoto, por exemplo. Desde então esse orgão não se contrae mais; cessa, porém, de funccionar.

Esta *piezitherapia* póde dar, em muitos casos, resultados salutares. Cessam as affecções hemorrhagicas. As cavernas podem modificar-se.

Mas o dr. Forlanini não procedeu sinão por tacteamentos.

Os tres sabios francezes procuraram determinar qual a massa pulmonar necessaria ao animal ou ao h[illegible] para continuar a viver.

Feitas innumeras experiencia[s] srs. Le Play, Mantoux e Charles [Ber]nard chegaram á conclusão d[e] depois de immobilizado um [illegible] basta a sexta parte [illegible] para a vida do animal ou do [illegible]

— As cinco sextas partes [illegible] do pulmão, conclue ainda o professor, Dastre, não servem [illegible] do que para um consumo de lux[o].

RESTAURANT OUVID[OR]
Refeição sem vinho, 1$500
60 coupons, 60$000 — 181
Ouvidor, 181

CORPO DE PHARMACEUTICOS NAVAES

Escrevem-nos:

"Tendo a satisfação em verificar não ser o unico que recorreu ás columnas dessa benemerita redacção afim de appellar aos honrados senadores que tomassem interesse por esse projecto que ficou encravado na commissão de marinha e guerra do Senado, por méro capricho do marechal senador Pires Ferreira, foi com o maior prazer que li o artigo "*Um projecto caipóra*", verificando assim que os meus collegas vão despertando do desanimo que tiveram com a affirmativa do marechal senador "*em não dar nada para uma Marinha desorganizada e indisciplinada, e que projecto como esse tenho por costume tocar fogo.*". Lastimo profundamente que os collegas não soubessem dizer umas verdades ao sr. Pires Ferreira, quando se externou grosseiramente sobre a Marinha, e no mesmo tempo scientificar-lhe de alguns episodios em que s. ex. foi heróe, e dentre elles o do fuzilamento da saudoso barão de Serro Azul. Os srs. pharmaceuticos contratados, que são em numero de *quatorze*, e por consequencia temendo a colera do sr. Pires Ferreira em não deixar passar o referido projecto, estão se arvorando em mentores, e como acho muito cedo para esses *pseudo officiaes* se externarem sobre qualquer deliberação desse ou daquelle camarada, aconselho-os á se recolherem nas suas respectivas insignificancias, como os caramujos procurando abrigo nas respectivas carapuças. O autor desses artigos nunca temeu as consequencias que podessem trazer estas verdades proferidas, porque, além de não estar mentindo e sim relatando o que se passou entre o sr. Pires Ferreira e alguns collegas, tem confiança na acção dos seus actos e, bem como antigo no serviço da Marinha, não teme as influencias politicas que possam afastal-o daqui para essa ou aquella commissão, porque o seu unico prazer é ter o maior numero possivel de commissões penozas. Querendo demonstrar a injustiça do sr. Pires Ferreira para com esse projecto, vou transcrever a informação prestada pelo illustre almirante Belfort Vieira, e bem como, por ella, appellar para a attenção dos honrados senadores, afim de conhecerem minuciosamente essa questão e bem como a má vontade do sr. Pires Ferreira para com o chefe do corpo, que, por ser um homem honesto e ter a epiderme escura, fez-se seu inimigo gratuito.

Confiamos demasiadamente na justiça do Senado e estamos certos que este anno, ao se tratar desse projecto, não poderá prevalecer a opinião desfavoravel do sr. Pires Ferreira, e nem tampouco a sua acção funesta pela não passagem do referido projecto.

Eis a informação prestada pelo almirante Belfort Vieira:

"Sr. presidente da commissão de marinha e guerra do Senado.—Correspondendo ao honroso convite da commissão que presidis, e que consta do officio n. 51, de 17 de julho do corrente anno para que me pronuncie sobre o projecto de reorganização do quadro de pharmaceuticos do Corpo de Saude da Armada, apresentado á essa egregia assembléa pelo sr. almirante Alexandrino Faria de Alencar, em 19 de maio de 1910, cumpre-me dizer que, satisfazendo elle, quasi que por completo as necessidades actuaes da Marinha de guerra, attende tambem ás justas aspirações de funccionarios zelosos e trabalhadores que, até hoje, estão lutando com a falta de justiça que emana de não serem equiparados a eguaes funccionarios do Exercito. De facto, os pharmaceuticos do Corpo de Saude do Exercito, chegam á patente de coronel, ao passo que os da Armada pódem attingir, actualmente, só no posto de capitão de fragata, tenente-coronel, quando nos respectivos corpos, os machinistas e commissarios são promovidos áquelle posto.

E', pois, justo que se repare essa deseguualdade, tanto mais quanto o quadro, tendo de ser ampliado, precisa de postos superiores, e esse augmento não acarreta despesas insuperaveis, como passo a demonstrar. Mesmo o quadro que tenho a honra de vos propôr, simples augmento de um capitão de fragata, quatro segundos-tenentes, pequena modificação, pois do proposto pelo almirante Alexandrino, enviada para dar parecer, e que disse satisfazer quasi plenamente ao serviço, eleva apenas a despesa de tres contos de réis mensaes.

Essa despeza nada é, si attender-se á vantagem, que é corollario, de ser possivel organizar um serviço como requer a Marinha de guerra actual.

O quadro demonstrativo das despesas:

Despesas actuaes:

1 capitão de fragata	1:200$000
2 capitães de corveta	1:900$000
3 capitães-tenentes	2:250$000
3 primeiros-tenentes	1:725$000
3 segundos-tenente	1:350$000
14 contratados	6:300$000
Somma	14:725$000

Despesas projectadas pelo Senado, e que constam da mensagem do almirante Alexandrino, enviada a estudo:

1 capitão de mar e guerra	1:450$000
1 capitão de fragata	1:200$000
2 capitães de corveta	1:900$000
4 capitães-tenentes	3:000$000
6 primeiros-tenentes	3:450$000
8 segundos-tenentes	3:600$000
Somma	14:600$000

Despesas propostas, attendendo ao serviço actual e ás necessidades futuras:

1 capitão de mar e guerra	1:200$000
2 capitães de fragata	2:400$000
2 capitães de corveta	1:900$000
4 capitães-tenentes	3:000$000
6 primeiros-tenentes	3:450$000
12 segundos-tenentes	5:400$000
Somma	17:600$000

O quadro que vos proponho é, pois, o que se segue, e o seu pessoal será aproveitado nas commissões abaixo indicadas (hospitaes, laboratorio, enfermarias, escolas e navios de 1ª classe), restrictamente necessarias, não procurando attender a licenças por molestias ou outros motivos, nem á necessidade de manter em paizes adeantados, em estudos, um a dois funcionarios, para que possa a Marinha de guerra acompanhar em seus progressos as demais."

Ora, como se vê da exposição do illustre ministro, a urgencia que tem o quadro de ser ampliado, e bem como a insignificante despesa de tres contos de réis mensaes.

Em compensação, teremos todos os preparados officinaes, manipulados no Laboratorio, o que representa uma economia espantosa para o governo (como se póde verificar na administração Noronha e Alexandrino), porque, emquanto no Laboratorio se fabrica uma garrafa de vinho recon[illegible] fica pelo preço de mil [illegible] se no commercio 3$800. Foi attende[illegible] maceutico precisar [illegible] seu pessoal que le[illegible] rante Belfort Vie[ira] [illegible] nado quando lhe [illegible] bre esse proj[ecto] [illegible] O illustre [illegible] ja organi[illegible] saude nav[al] [illegible] só momen[illegible] ção e p[illegible] em brev[e] [illegible] hospital, [illegible] adminis[illegible] [illegible]

MELHOR EXEMPLAR ENCONTRADO — MUTILADO

VESTIDOS PAR A SENHORAS
A LA RENOMMÉE
GONÇALVES DIAS, 6

A RENOMMÉE, attendendo ao grande stock de vestidos para senhoras que acaba de receber, resolveu fazer uma grande venda deste artigo com enormes reducções nos preços.

Vestidos finos que eram de 40$000 por .... 25$000
Vestidos finos que eram de 50$000 por .... 28$000
Vestidos finos que eram de 70$000 por .... 53$000
Vestidos finos que eram de 100$000 por .... 50$000
Vestidos finos que eram de 120$000 por .... 96$000
Vestidos finos que eram de 120$000 por .... 85$000
Vestidos finos que eram de 130$000 por .... 95$000
Vestidos finos que eram de 130$000 por .... 90$000
Vestidos finos que eram de 180$000 por .... 135$000
Vestidos finos que eram de 280$000 por .... 190$000
Vestidos finos que eram de 370$000 por .... 280$000
Vestidos finos que eram de 230$000 por .... 175$000

e muitos outros que pela sua qualidade não podemos dar os preços.

Grande quantidade de blusas proprias para o Carnaval desde 3$500 até 7$500

6 — GONÇALVES DIAS — 6

O QUE VAE POR PORTUGAL

A gréve

As noticias da gréve dos maritimos, em Lisboa, são alarmantes. Todas as classes que têm qualquer afinidade com aquella, vão adherindo aos grevistas primitivos. Os fragateiros foram os primeiros. Bastaria este facto para paralysar completamente todo o serviço do Tejo, com prejuizo grande da capital, pois são as fragatas os barcos que fazem o transporte de generos alimenticios de todo o Ribatejo, e são ellas que auxiliam poderosamente o desembarque e embarque das mercadorias transportadas ou a transportar pelos transatlanticos.

Devem estar em gréve muitos milhares de homens, e esses têm mais condições de resistencia, porque têm a pesca para lhes dar alimento.

Os telegrammas dizem que os prejuizos augmentam, e assim deve ser. Mas o maior de todos é o que resultará do possivel afastamento da grande navegação, que não póde estar á mercê de contingencias dessa natureza.

No entretanto, o presidente da republica está tranquillamente no Porto, assistindo ás festas commemorativas da revolução de 31 de janeiro.

Tambem chegou a noticia do fallecimento do conselheiro José de Novaes. Esse cavalheiro esteve filiado no partido regenerador liberal, desempenhou importantes funcções publicas, entre ellas a de governador civil do Porto, no tempo da monarchia. Era homem de merecimento e de reconhecida influencia pessoal.

FALLECIMENTO

Porto, 31 — (*Directo*) — Falleceu o conselheiro José de Novaes.

A GRÉVE

Lisboa, 31 — (*Directo*) — Continúa e vae-se alastrando a gréve dos maritimos, com prejuizos cada vez maiores.

PIANOS — *Alugam-se e vendem-se*, em prestações, novos e usados. Rua da Quitanda, 64. (Casa Carlos Wehrs).

Dinheiro?...

Ganha-se a fazer compras de roupas brancas para corpo, cama e mesa, na casa que melhor serve e que é Fabrica de verdade, que em tudo o que pertence em roupas como sejam camisas, ceroulas, collarinhos, punhos, gravatas, meias, lenços, colchas, toalhas, cretones, morins, algodões, pannos de meza, saias lençoes de banhos e cama, costumes para menino, enfim tudo o quanto pertence a este genero de commercio que vendemos por preços que todos devem vir A' Gloria do Brasil por sêr a que melhor serve.

3 - RUA DA CARIOCA - 3

NÃO TEM FILIAES.

Um menor brutal e covardemente aggredido

Theophilo Telles Machado, é um individuo perverso e que já conta mais de cincoenta entradas nos xadrezes das delegacias.

Hontem, no Engenho de Dentro, sedento de perversidade, Theophilo pegou o menor Antonio dos Santos, de 10 annos de edade e atirou-o ao chão de cabeça para baixo.

O infeliz menino recebeu um profundo ferimento na cabeça e, após ser soccorrido pela Assistencia, foi removido em estado grave, para á Santa Casa.

O perverso aggressor foi preso em flagrante pela policia do 20º districto e está sendo devidamente processado.

DO CEARA'

Os accusados do incendio no edificio da Inspectoria de Obras Contra as Secas

Fortaleza, 31 — (*Do nosso correspondente*) — Foram denunciados como autores do incendio da Inspectoria de Abras contra as Seccas o dr. Oscar Pequeno, Oscar Cavalcanti e Eduardo Mendes, como incursos no art. 356, combinado com os arts. 358, 13 e 18, paragrapho 1º do Codigo Penal.

O procurador seccional, dr. Alfredo Miranda Castro denunciou tambem a Lucio Lopes, como mandatario e autor physico do crime, pedindo para todos os accusados o maximo das penas.

Miraphones Faulhaber, Gramophones Faulhaber, Discos Favorite Faulhaber SÃO OS MELHORES
Encontram-se nos estabelecimentos Faulhaber & C. Rio de Janeiro, Rua da Constituição n. 36 e Rua Marechal Floriano n. 179. Filiaes e grande commercio em quasi todos os Estados do Brasil.

PIANOS — *Vendem-se* em prestações, novos e usados, garantidos, na rua da Quitanda, 64. (Casa Carlos Wehrs).

AO CAVAQUINHO DE OURO — Grande fabrica de instrumentos de corda. Rua da Alfandega n. 168-A.

Uma idéa original: Carapi..., de quem publicámos hontem e hojé duas interessantes cartas, teve a singular idéa de nos mandar seu retrato... mascarado de pierrot prêto,

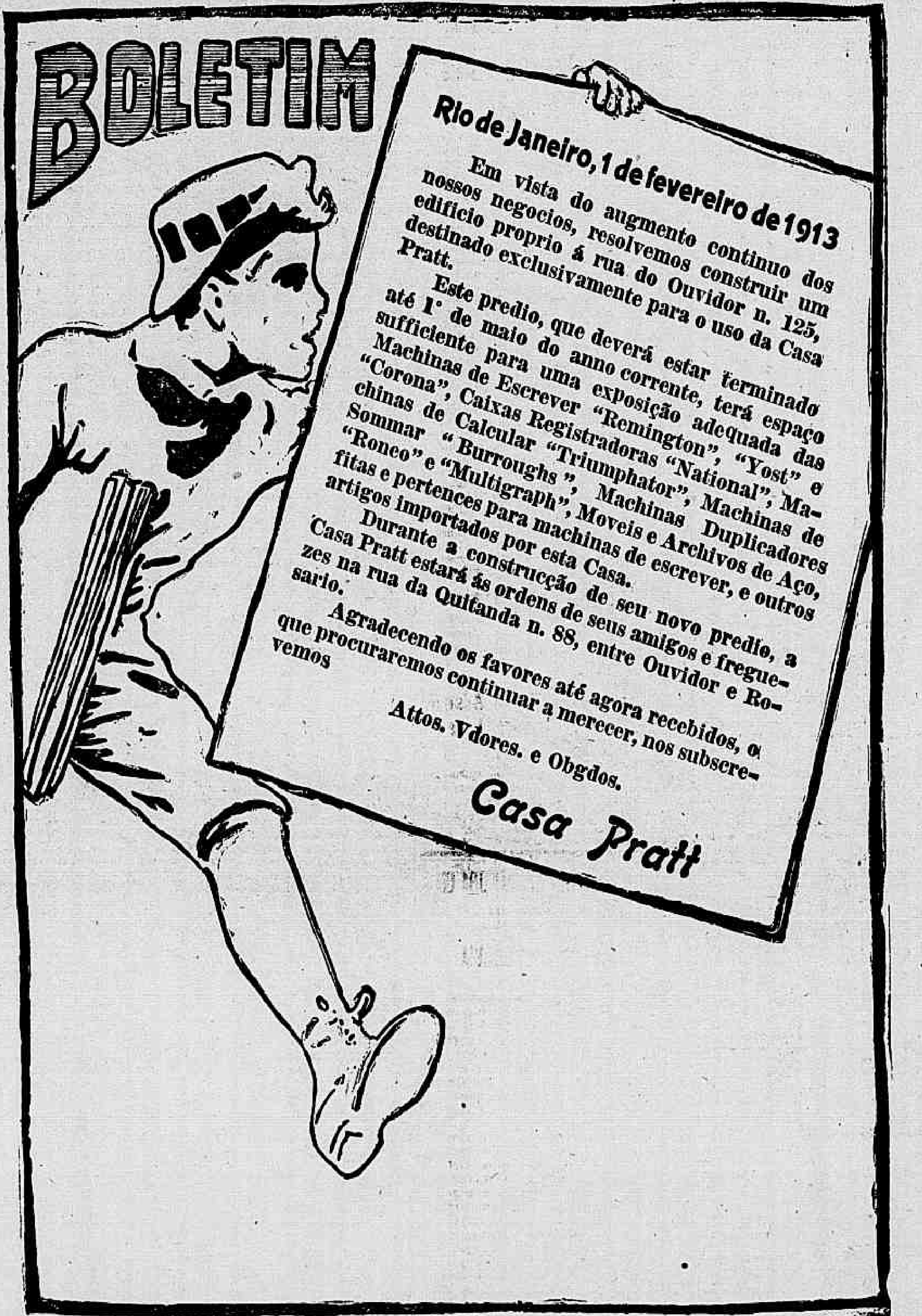

...bas brancas, por sobre o rolar pesado e compassado do majestoso prestito a caminho do Capitolio.

E' que a obra magistral do artista soube vencer ás resistencias desse genero especialissimo de pintura, com a tenacidade disciplinada de um psychologo acostumado a se deter ante ás obras primas dos mestres.

Em presença daquellas figuras modeladas, que pareciam caminhar para nós, aprumadas sobre *roulettes*, a que Marroig dava a sua ultima demão, os nossos olhos instinctivamente se volveram para a antiguidade, esquadrinhando as civilizações remotas, sobretudo, a greco-latina, onde em cada poste de columna archeologica, em cada concepção lançada na téla pelos Aédas, os inspirados primogenitos da Arte, sairam de seus *ateliers* e de suas pinacothécas fortunas enormes que foram legadas ao genio da estatuaria e da pintura.

Dentro em nós como que se operou uma natural inspiração artistica, que nos fala das primitivas edades, do espirito de diversas éras, da vida de relação e do momento em que os povos passaram para outros planos da historia, onde eternizaram a grandeza de sua origem e de sua immortalidade espiritual.

Surge e cresce, parallelamente, em nossos dias, um como novo movimento de arte, tão suggestivo que apura e integra a interpretação moderna á doçura pinturesca, entre os que gostosamente realizam a fraternidade do assumpto com as nuanças do pincel.

Marroig creou typos diversos de uma originalidade singular, dando-lhes a graça e o riso.

A sua acção é a das mais edificantes feita á custa de sacrificios.

A autoridade de seu merito e de sua empolgante popularidade relegaram-no para as cumiadas marvoticas do Castello.

Devotado cultor das letras, Guilherme Ribeiro muito e muito se interessa pelo progresso literario do paiz.

Onde haja livros ou rumores metallicos da Marinoni, a sua approximação é certa dessas tendas dos que vivem, quotidianamente, pelo espirito e pela luz, curvados sobre as mesas de trabalho.

Todos nós sabemos o quanto elle é querido por todos aquelles que derramam, prodigamente, pelas columnas dos jornaes, os thesouros da intelligencia.

Ribeiro ahi não é o Lord Sogra dos Democraticos, é o companheiro intellectual com quem se póde trocar idéas sobre assumptos diversos.

A marcha triumphal que vão ter os Democraticos, pelas nossas avenidas na proxima terça-feira gorda, exprime e traduz um lance de audacia da vontade imperativa de Lord Sogra.

Com um pugillo de bons e dedicados companheiros, elle empunhou o estandarte e cantou a Marselheza, nas ameias do Castello, terminando esse cantico de guerra com esta phrase: — Carnaval na rua!

Era a gloria cruzada que surgia de dentro dos seus quarenta e seis annos de existencia; eram os combatentes de agora que proclamavam, na revolução de uma idéa impulsiva, a apostrophe a saudosos batalhadores, que delles se

DE PETROPOLIS

A bella cidade serrana está inundada!

Petropolis, 31 — (*Do nosso correspondente*) — A cidade está inundada por uma formidavel enchente que occasionou diversos desastres.

Consta que ha familias soterradas, varias mortes e muitos desmoronamentos.

Em alguns logares a agua attingiu a altura de um metro acima do nivel das ruas.

As linhas de communicação urbana estão interrompidas.

Os trens chegam com grandes atrazos devido ás enxurradas.

Apezar das chuvas incessantes que estão caindo, a enchente está declinando lentamente.

A cada instante sabe-se de novos desastres occorridos com a impetuosidade das aguas.

HOTEL NACIONAL
RUA DO LAVRADIO, 55
Excellentes accommodações para familias e cavalheiros de tratamento. Cosinha de 1ª ordem. Diarias de 7$ e 8$000. Sem diaria, 4$ e 5$000. Telephone, 4.467. Alves & Ribeiro.

A páo, a faca e a soco

Annibal dos Santos e Antonio Soares da Cunha moram na casa da rua Guanabara n. 2, em Madureira.

Hontem, por questões de somenos importancia, os dois se desavieram, resultando o primeiro aggredir o segundo com um páo, ferindo-o na cabeça.

O aggressor foi preso em flagrante, pela policia local.

— Raymundo Corrêa Lima, de 25 annos, residente em Irajá, ao recolher-se á casa, foi aggredido a foice por um desconhecido, que o feriu no thorax, braço e mão esquerdos.

O ferido, com guia da policia do 23º districto, foi enviado para a Santa Casa, com escalas pela Assistencia.

— Rodrigo dos Santos Vieira, na rua Camerino, poz-se a discutir com um individuo a quem elle não conhece.

Quando ia a discussão mais acalorada, o dito cujo individuo aggrediu-o com um sôco, ferindo-o no nariz.

Como consolação, Rodrigo queixou-se á policia do 2º districto.

Vinhos de Bordeaux
Da acreditada casa P. J. Tonet & Ed. Georges e de outras qualidades. Grande deposito Delphim Coelho & C.—Assembléa, 58.

DE S. PAULO

O vigario de Itapira rompeu com o bispo de Campinas e ...efiando ... paulista ...dencia

Em r... ria a As... constituci... menção d... *do correspondente*... assumirá pessoa estra... do ecclesiastico jornal gov... cido como "Popular", edi... ente vi... publicou um teleg... te gran... ficiando a proxima... da zona sr. Gayoso, para d... pa...

Deste jornal é c... ...ções aqui, o chefe de pol... d. Castello Branco.

Agora, parece que o ... tomou outra deliberação... governistas propalam qu... meado desembargador o ... federal Abdias Neves, um ... cendiarios das typographia... jornaes opposicionistas.

O marechal Pires Ferreira ... no Senado, um telegramma d... o governador diz transmittir... integra, a sentença do juiz secc... nal no caso do "habeas-corpus" concedido aos conselheiros ... Amarante.

Aquillo a que o governador cha...

É BOM ...
que a CASA RAUNIER distri... ás creanças, nas suas secç... (novidade).

Encerra hoje e desc...

Com o governo da Republica

Um veterano do Paraguay vê-se na contingencia de esmolar

Esteve hontem em nossa redacção um homem de apparencia humilde e já edoso.

Vinha pedir-nos fizessemos publica a sua situação, para conhecimento das autoridades militares e da presidencia da Republica.

Disse-nos o queixoso chamar-se João Caetano de Fraga, ser brasileiro, filho do Rio Grande do Sul, viuvo, e morador na cidade Laguna em Santa Catharina.

Declarou-nos haver feito toda a campanha do Paraguay como marinheiro de 1ª classe, primeiro a bordo da canhoneira "Belmonte" e, mais tarde, do encouraçado "Silvado", tendo tomado parte nos combates de Humaytá, Timbó, Curuzú, Villa de S. Pedro, Villa-Bica, Assumpção e varios outros.

Veiu João Cetano de Fraga especialmente de Laguna, afim de ser contemplado com o ultimo decreto relativo aos veteranos do Paraguay, pois, sente-se velho, doente e sem recursos, tendo que cuidar do futuro de um filho menor de 7 annos.

Affirmou-nos o queixoso ter procurado falar ao presidente da Republica, não lhe sendo permittido, pelo que entregou ao deputado Mario Hermes os papeis comprobaterios de sua identidade.

João Caetano de Fraga disse-nos ser sobrinho de Annita Garibaldi, com cujos filhos mantem relações.

VESTIR BEM
SÓ NA ALFAIATARIA INGLEZA
50$, 60$ e 70$ — Ternos sob medida. Tecidos de pura lã. Rua Uruguayana n. 102, entre Ouvidor e Rosario.

O sr. Salles festejado no Maranhão

S. Luiz, 31 — (Americana) — Em homenagem ao anniversario natalicio do dr. Francisco Salles, ministro da Fazenda, do governo federal, os edificios da Delegacia Fiscal e do Thesouro Nacional, arvoraram o pavilhão nacional.

PIANOS — *Só na rua da Quitanda* 64 se encontram os celebres "Schiedmayer & Soeham". (Casa Carlos Wehrs).

Caiu de um trem

A praça do exercito do 1º regimento de artilheria montada, Antonio José de Oliveira, viajava num trem expresso que saindo de Cascadura só parava na Central.

Ao passar o comboio pela estação da Piedade, Oliveira saltou do trem em movimento, sendo colhido pelo ultimo carro do trem, ficando com o pé direito esmagado e innumeros ferimentos pelo corpo.

Soccorrido pela Assistencia, foi elle levado para o Hospital Central do Exercito.

Do facto, teve conhecimento, a policia do 20º districto.

GRAVATAS — Bello sortimento. Formosinho. — Gonçalves Dias, 64.

Novo ministro do Chile no Equador

...tiago, 31 (*Americana*) — Será ...do ministro do Chile na Republica do Equador o sr. Victor Peleto.

...NOS — *Só na rua da Quitanda*, 64, se en... afamados "R. Sors & Kal..." (Casa Carlos Wehrs).

...ny, acaba de inaugurar ...faiataria Britannica ...Rocio), dirigido pelos ...ços. Ternos sob medida: ...o e 70$000

CARNAVAL

O Rio entra hoje em pleno reinado da Folia

MOMO SERA' RUIDOSAMENTE RECEBIDO

Esta noite já sairão á rua Clubs, Sociedades, Ranchos e Cordões

Sabbado de carnaval, dia de grande festança em que o povinho em geral, á bessa, gargalha e dansa! Sabbado de carnaval, dia mais lindo do anno em que todo ente humano não sente o minimo mal... Sabbado de carnaval, dia de gozo e prazer em que todos podem ter uma alegria immortal. Sabbado cheio de gloria, que és de alegria um thesouro; que dos sabbados na historia tens o nome escripto em ouro, bom sabbado, eu te saúdo, arauto da pagodeira, guião do rutilo entrudo, de Momo a etapa primeira.

Logo á noite quando fores de carnaval a valer dentro de ti vae haver vinhos, beijos, risos, flores, vaes ser vivado nos cantos dos heroes do carnaval, porque és unico sem prantos dos sabbados no geral.

Que ninguem o riso acanhe, nem em serio queira armar: faça solemne estalar dos frascos loiro cha... Que as lindas, mimosas ... Evas de nossos dias dêm-no... grias nestes tres dias fugac...

Salve, Momo, que hoje ch... Vaes ser nosso, Momo augus... nos tres dias sem susto, ... amor e pelegas. E amanhã, ... sol, quando a terra fôr ba... triumphante arrebol, quand... lhante alvorada de domingo ... sêr que o carnaval já che... homem, toda mulher que ... inda não chegou, deve estar ... zona para o deus Momo sa... d'alma limpa e follona, dispost... rir, a cantar!...

Pierrot

CARNAVAL DOS DEMOCRATICOS

Visita ao seu barracão

O Carnaval tem a sua "mise-en-scene" historica na antiguidade. A sua origem data do Paganismo. E' uma festa barulhenta, que nos traz reminiscencias das bacchantes, das lupercaes, das saturnaes.

As bacchantes semi-nuas, vestidas de pelles, coroadas de flores e folhas silvestres, de cabellos destoucados e fluctuantes, em saracoteios, aos olhos da multidão attonita exhibiam as suas fórmas plasticas fesceninas, entre dansas e canticos, acompanhadas de nymphas, de homens disfarçados em satyros e silenos. Os clarins, as fanfarras, os cymbalos e os tambores formavam o conjuncto infernal, atroador, de uma musica exquisita.

Antiquissimos costumes que a civilisação dos nossos tempos vem modificando e transformando, através de toda essa roupagem classica, dando-lhes novos aspectos pelo estôfo macio, sedoso e delgado do "travesti".

Quer em Nice, quer em Napoles, as pompas apregoadas do Carnaval carecem de outros adornos que exornam os nossos prestimos, faltando-lhes ainda duas coisas: o espirito humoristico da multidão e a confraternisação do povo nesta festa genuinamente sua, unica no seu genero, que, no seu desopilante elemento de critica, ou de epigramma, provoca o riso discreto ou a franca gargalhada. Nice ou Napoles, centros do ...ração em ruinas, porfiam entre si uma coisa unica: vencer cruelmente pelo olhar insidioso de suas mulheres, olhar que instantaneamente funde instrumentos de supplicio, para melhor se apossar do coração de homens escravos á desordenada paixão de seus instinctos.

Nice e Napoles procurem muito embora, entre si, arrebatar a lyra das mãos frageis de seus poetas que, prostrados, cantam aos pés de suas patricias a hymnos de amor, poemas de encantamento, versos de gozo, o requinte da seducção de seus olhos; mas, apesar disso, jámais aquellas cidades do sonho poderão vencer o desfile deslumbrante do nosso prestimoso, o *plaudite, cives*!

O pandemonium dessa incomparavel obra do paganismo partilha das acclamações de todos os povos que tenham uma comprehensão real e naturalista de épocas afastadas, cujos reflexos, de todo, ainda se não extinguiram e chegam até nós.

Felizmente, nos nossos dias, a Pentura se corôa com as grinaldas de Pastum, erigindo os seus altares aos beijos longos e lentos do sol, com que Phebo os doira ás fulgurações de seus raios; e Vievacarma, o deus da Estatuaria, com seu buril e com seu escopro, revelou aos discipulos o mysterio de resurgir de um rijo bloco de marmore ou no bronze fundido as imagens cheias de vida de deuses ou de mulheres divinisadas.

Convidados pela commissão directora de Carnaval dos Democraticos, penetrámos, hontem, em demorada e reservada visita, no seu barracão. A impressão que experimentámos no seu interior foi egual, talvez, á de quem se deixasse prender aos tentaculos de um sonho onirico.

Ali, em todo seu aspecto material, se organizou um novo mundo artistico que se formára, aos pedaços, de uma longa existencia de quarenta e seis annos deste Club; por suas portas indefesas e abertas, sentimos que por ellas entrava — todo um passado, com sua lenda, com sua historia, com seu pavilhão de gigantes, sob aquelle tecto, de onde floriam as reminiscencias de suas lutas e de suas glorias; ali, naquelle architypo da perfeição, onde o pincel creador e inspirado de Marroig, o laureado artista, deu á plastica o vigor de seu estro, a vida palpitante de emoções que symboliza a arte, a encantar o olhar e a alma dos que a ella se acorrentam; ali, no la... de imagens allegoricas, ...ámos as ale...as populares, como si naquelle instante passasse por nós o cortejo triumphal no entrar nas nossas largas e luxuosas avenidas, sob as vibrações de hymnos da nossa City, que, com flôres, cobrisse o vencedor de uma batalha; das avenidas, praças e ruas, dir-se-ia mover-se, de todas as sacadas, o agitar convulso de lenços, como si do alto descesse uma revoada de pombas brancas...

MARROIG

Em frente á séde do C. Caprichosos da Victoria, em Dona Clara

E' com o desforço da gargalhada que elle procura modificar as condições de nossa vida tragica, que se dissipa ás manifestações do sonho, da lenda e do mytho: — é o anesthesico da tristeza, o remedio da saudade da perdida alegria e o desejo de a fazer voltar á vida humana, com o afastamento desse calix de fel com que diariamente amargamos os nossos labios.

Marroig terá de permanecer entre nós numa attitude excepcional pelo muito que merecem os seus incontestaveis meritos conquistados pela sabia orientação de seus processos de arte, dando e recebendo a solidariedade dos Democraticos, no abraço reciproco que estreita e liga as almas na identificação dos mesmos ideaes.

E Guilherme Ribeiro?

Os traços fugitivos com que acima procuramos esboçar o vasto labôr de um artista, com sua originalidade nobilissima, escorçam agora outra physionomia diversa com sua individualidade propria no mesmo ambiente. E' a de Guilherme Ribeiro (Lord Sogra) que avulta entre os seus companheiros de club, com uma sinceridade, uma admiravel abnegação, um labor incessante que tanto o honram.

E' elle um lutador de respeito, temivel, de patente elevada nas phalanges do Castello, onde, se o quizera, poderia colher aqui e além louros ou nomes de batalhas.

A sua obra paciente é de um benedictino, pedra sobre pedra, reflecte nella a vida brilhante dos Democraticos num periodo de cerca de trinta annos.

abeiravam armados com seus escudos e com suas lanças!

Esse quadro, com tantas côres vivamente emocionantes, representa um dos momentos mais épicos do legendario club: — Marroig que faça do vasto scenario desses quarenta e seis annos de existencia sumptuaria, a téla falante dos fortes, por aquelle momento historico em que Jeovah poz, de labio em labio, a phrase — scentelha, que explodiu no Castello: — Carnaval na rua! A caminho da Victoria!

Antonio de Lacerda.

* * *

TENENTES DO DIABO

Os valentes e denodados carnavalescos da "Caverna", não esmorecem, e para hoje annunciam um deslumbrante baile á fantasia, para solennizar a entrada do deus Momo.

A commissão de carnaval dos valorosos "baetas" não tem poupado sacrificios para o brilhantismo da festa de hoje.

Repleta de proserpinas ficará, por certo, a "Caverna", que se acha desde hontem ornamentada de bellas flores.

* * *

POLITICOS

A directoria do tradicional Club dos Politicos, como costuma fazer todos os annos, organizou lindos bailes á fantasia, para os tres grandes dias destinados a Momo.

A commissão de carnaval dos Pingas, com o scenographo Gut...jenberg Cruz e respectivo pessoal de barracão

MELHOR EXEMPLAR ENCONTRADO

MUTILADO

Para a linda festa de amanhã, já foram distribuidos milhares de convites.

Os vastos salões do elegante palacio da rua do Passeio foram artisticamente ornamentados de flores, para receber as bellas dianolinas, que lá irão amanhã, ricamente fantasiadas, para abrilhantar a festa que, sem duvida, será cheia de encantos.

* * *

FENIANOS

Os Fenianos tambem apotheosarão a chegada de Momo com um coruscante baile á fantasia. A's 10 horas da noite de hoje terá inicio essa brilhante festa, que só findará amanhã, com o sol alto, e quando os enthusiastas de Momo já estiverem na rua, falseteando o tradicional "Você me conhece ?".

Para esse e demais bailes de Carnaval dos Fenianos, que vão ser todos surprehendentes, recebemos e agradecemos o delicado convite com que nos honrou a directoria.

Pierrot lá estará.

* * *

UMA NOVA CARTA DE CARAPI...

De Carapi... recebemos, acompanhada do retrato acima, a seguinte carta:

"Querido Pierrot — Saudações. — E' justo confessar que me sinto immensamente commovida, não só pela tua gentileza expressiva, como tambem pela noticia que me deste. Mas o que não é justo é que ponhas de "quarentena as beijocas até a forte calligraphia da carta entrar em afinação com a—"fragilidade" do sexo de quem a assigna—pois o sexo de quem a assignou é tão fragil como a tua duvida.

Pierrot: hontem, na occasião em que fui á cidade, observei que as arvores que enfeitam a Avenida Central têm as suas franças bastante longas, o que naturalmente impedirão a passagem dos prestitos, devido á enormidade dos carros allegoricos. Não achas que a Prefeitura poderia absolutamente mandal-as aparar, afim de que não prejudiquem as suas passagens e os seus effeitos?

Quer dizer que daqui a alguns annos os grandes Clubs não poderão passar pelos logares adornados por grandes arvores.

Outra coisa que prejudica o effeito e ás vezes interrompe o machinismo do carro, são as serpentinas, que apesar de serem leves como o sonho não deixam de estragar a esthetica.

O povo que atire beijos, porque beijos não offendem nem devem causar pejo, sorrisos de aurea expressão, olhares cheios de luzes, flôres que exprimem o sentimento d'alma, que bata palmas, que se descubra, e que finalmente deixe deslisar pelas suas faces os fios crystallinos de perolas, symbolo da sua verdadeira expressão.

Meu bom Pierrot, como tu és o "fondre do Carnaval", peço-te que te batas energicamente por elle.

Grata de antemão, sou a tua enthusiastica leitora, que a verás breve. — *Carapi*. — Rio, 31-1-913".

* * *

GRUPO DOS CAÇADORES DE PENNAS DE JACARE'

No domingo sairá á rua o famoso Grupo dos Caçadores de Pennas de Jacaré, com séde á rua General Thompson Flores n. 9, e que será o "clou" das manifestações á Momo nos tres dias de folia, no populoso bairro do Meyer. São estas as canções que cantarão os valentes rapazes do rancho:

Cá comnosco é uma massada!
Somos do grupo de truz,
Amantes da feijoada,
Do pão de ló, do cús-cús...

Estribilho:

Viva o feijão, meus senhores,
A carne secca e o café,
Pois nós somos Caçadores
De Pennas de Jacaré.
Somos o grupo escovado,
Do Meyer bello pessoal,
O grupo mais afamado
Das lidas do Carnaval.

Estribilho:

Viva o feijão meus senhores, etc...

Comnosco é aquella garapa;
Comnosco é ali na roxura!
Desde Cascadura á Lapa,
Desde a Lapa a Cascadura.

Estribilho:

Viva o feijão meus senhores, etc...

Velhos, velhas, paralyticos,
Moços, moças e meninos,
Nos momentos os mais criticos,
Dansarão com os nossos hymnos.

Estribilho:

Viva o feijão meus senhores, etc...

Somos o grupo jovial
Que na alegria tem fé;
Caçamos no Carnaval.
Só... pennas de Jacaré.

Estribilho:

Viva o feijão meus senhores, etc...

* * *

CLUB CARNAVALESCO MOSQUITO VIRADO PELO AVESSO

A directoria deste Club communica-nos a eleição dos novos directores e a installação da sua nova séde, á rua Frei Caneca n. 301 A.

E' esta a sua directoria: presidente Olarico Xavier Araujo; vice-presidente, Horacio Cesar Diogo; secretario geral, Americo Caparica Reis; 1º secretario, José M. Faisca Junior; 2º secretario, Aprigio F. Nogueira; 1º thesoureiro, Virgilio Pereira Almeida; 2º thesoureiro, João Pacifico Junior; 1º procurador, Manoel Ferreira; 2º procurador, Rodrigo de Lamare Leite; orador official, Oscar Alves; porta-estandarte, Ernani Domingues;

Commissão de Carnaval: Frederico Nieneyer, Manoel Corrêa da Veiga e Alfredo Nunes Peixoto.

Director de salão, Ernesto Oliveira; mestre de canto, Silio Pereira Lima; mestre de piano, Annibal Brondi; mestre de grade, Oscar Del-Vecchio; mestre de bombo, Mario Barchetti; mestre de dansa, Cicero Pereira Almeida, e mestre de pancadaria, Carlos Pereira Lima Filho.

Conselho fiscal: Ottoganiz Aroeira, Oldemar Meira, Ney Antas Almeida, Eduardo José Manhães e Eduardo Sattamini.

Commissão de recepção: Gabriel Bastos Filho, Ruben Branco, Godofredo de Carvalho e Gastão de Vasconcellos.

Commissão de syndicancia: Paulo Japyassú, José Botafogo, Alderico Perdigão e Raul Cunha Bello.

Este anno a directoria pretende fazer Carnaval externo, tendo para isso contratado dois scenographos de grande competencia, que têm feito tudo para a victoria.

O seu prestito sairá á rua no domingo gordo, ás 8 horas da noite, e percorrerá o seguinte itinerario: Frei Caneca, praça da Republica, marechal Floriano, avenida Rio Branco, Passeio, avenida Mem de Sá, Lavradio, Visconde do Rio Branco, largo do Rocio, travessa do Theatro, largo de S. Francisco, Ouvidor, avenida Rio Branco, Assembléa, Carioca, largo do Rocio, Visconde do Rio Branco, praça da Republica e séde.

* * *

BLÓCO AGUENTA FIRME SEM INVEJA

Devido á conferencia que um dos socios deste Club teve com o 2º delegado auxiliar, resolveu-se modificar o nome de "Pão Preto" para o de "Aguenta Firme sem Inveja".

Este novo bloco fará hoje uma estupenda passeata em carros, ricamente enfeitados, afim de ir buscar o seu painel que ali está exposto.

O alludido painel foi confeccionado pelo habil pintor Gabino da Paciencia; as fantasias estão sob a direcção de mme. Francisca Petit-Pois.

O mestre de canto, Antonio Casimiro do Valle (Lord Gassfroit) acha-se em preparativos com seus novos numeros.

A commissão do Carnaval é assim composta: Bororó, Rouxinol, Perú, Chinez e Aranha Lá.

Itinerario: largo do Estacio, Machado Coelho, avenida do Mangue, praça da Republica (lado do quartel-general), Marechal Floriano, avenida Rio Branco, Visconde de Inhauma, Uruguayana, Carioca, praça Tiradentes (lado do theatro S. Pedro), Constituição, praça da Republica (lado do Corpo de Bombeiros), Frei Caneca, avenida Salvador de Sá, Haddock Lobo, S. Francisco Xavier, boulevard Vinte e Oito de Setembro (em volta), boulevard Vinte e Oito de Setembro, S. Francisco Xavier, Haddock Lobo e Chopana.

1º esta a ordem do prestito:

1º carro, landau com a directoria;

2º carro, conselho;

e, os demais carros, com socios fantasiados; fechará o prestito um letreiro: "Cresceremos e appareceremos em 1914".

* * *

GRUPO CARNAVALESCO YAYA' ME BOLE

Um grupo de rapazes empregados no commercio fundou ha dias um grupo carnavalesco intitulado "Yayá me bole", que sairá nos tres dias de Carnaval com uma estrondosa passeata.

E para isso já se acham com a licença respectiva do chefe de policia, para os respectivos folguedos.

Ficou assim constituida a sua directoria, com a ultima assembléa realizada hontem, em seu palacete "Leque", á rua dos Ourives n. 34, sobrado: presidente, Lord Carlindog Tamanco (Pedro Oliveira); vice-presidente, Lord Marmelada (coronel Arthur Fernandes); 1º secretario, Lord Pequenino (David Fernandes); 2º secretario, Lord Feijoada, capitão Alvaro de Souza); thesoureiro, Lord Jannazem (Oliveira Filho); porta-estandarte, Lord Seringa (Romeu Leite); mestre de canto, Lord Bacalhão (Gomes Junior) e mestre de dansa, Lord Tripa (Sertorio Soares).

Eis a quadra que elles cantaram no ensaio de hontem:

Morena, minha Morena,
Morena do coração,
Ouvem bem esta canção
Do Grupo Yayá Pequena.

Estribilho

Yayá me bole,
Torna a bolir,
Yayá me bole
Deixa eu sair.

* * *

UNIÃO DAS CÔRES

A Sociedade D. C. União das Côres, com séde á rua D. Carlos n. 129, dá hoje, á noite, um estupendo baile á fantazia, que terminará ao apparecer do sol.

Até hontem á noite os valentes carnavalescos da União das Côres não haviam resolvido sair em passeata.

* * *

CLUB DE S. CHRISTOVAM

E' grande a animação que reina entre os socios do Club de S. Christovão para o grande baile á fantazia, que será realizado na segunda-feira de carnaval.

A digna directoria daquelle Club, não tem medido sacrificios e por esse motivo é desnecessario dizer que será uma festa brillhante e *chic*.

* * *

TAMBOR DA MADAMA

Os rapazes que compoem o grupo carnavalesco Tambôr da Madama, hoje, á noite, sairão em passeata pela cidade, para assistir a entrada de Momo, que pelos grandes preparativos e disposição dos adeptos será imponente.

O valente pessoal do Tambôr da Madama, logo mais, á noite, vae, com certeza, fazer bonito na Avenida Rio Branco com as bellas marchas e chulas que serão cantadas pelo corpo choral.

* * *

FILHOS DO CELESTE IMPERIO

— Querem vêr um rancho afinado e *chic?*

Esperem logo mais á noite, na Avenida Rio Branco, a passagem da valente e tradicional sociedade carnavalesca Filhos do Celeste Imperio, que como é sabido, tem sempre conquistado a palma da victoria, não só pela harmonia do corpo coral, como tambem pela riqueza do estandarte e originalidade do uniforme dos associados.

Ao recolher, haverá na sede dos Filhos do Celeste Imperio um grande baile.

* * *

MAMÃE LA' VOU EU...

Apparecerá hoje, á noite, na Avenida Rio Branco, o grupo organizado por varios academicos, denominado "Mamãe, lá vou eu", que no anno passado gostosas gargalhadas provocou ao publico, pelas suas espirituosas chulas.

* * *

FIRMES NA ZONA

Os valorosos carnavalescos que formam o grupo dos Firmes na Zona, para entrar firmes nas lutas de Momo, projectam para hoje uma grande passeata em carros pelas ruas mais centraes da cidade.

Depois da passeata os Firmes na Zona dão um pomposo baile no "Bar Carnavalesco", onde os proprietarios distribuirão varios brindes.

* * *

QUEM E' QUE DISSERÃO?

Tambem saem hoje á noite, em passeata pela cidade, os carnavalescos do Grupo Quem é que disseram.

A festa de domingo no "Bar Carnavalesco", será feita por este valente grupo.

* * *

GRUPO DOS ARISTOCRATICOS

E' finalmente amanhã que os alegres e esforçados rapazes de Villa Isabel Foot-ball Club, farão a annunciada passeata, composta de carros allegoricos e de critica, pelas ruas do bairro de Villa Isabel e Engenho Velho.

Fizemos hontem uma visita ao barracão desse grupo, em dependencias do J. Zoologico, e magnifica foi a impressão que tivemos.

Para o curto espaço de tempo que tiveram, só muita força de vontade poderia apresentar o bellissimo carro chefe, que não se envergonharia si fizesse parte de qualquer prestito das nossas grandes sociedades.

As bandas de musica e clarins, serão fantasiadas muito espirituosamente.

O itinerario é o seguinte: ruas Visconde de Santa Isabel, praça Barão de Drummond, Boulevard Vinte e Oito de Setembro, ruas S. Francisco Xavier, Conde de Bomfim, até á praça Saens Peña, volta pela mesma rua, Haddock Lobo, rua Affonso Penna, Mariz e Barros, S. Francisco Xavier, indo até Oito de Dezembro, si não voltar muito tarde. A commissão de Carnaval compõe-se dos srs. Alberto Silvares, presidente; H. Jansen Muller, secretario, e coronel João Bento Alves, thesoureiro.

* * *

A MORENINHA DE SÃO CHRISTOVAM

Este grupo espirituoso, que tanto tem alegrado o povo do bairro de S. Christovão, sairá hoje, com uma grande pancadaria e fortes clarins, commandado pelo Lord Ferreira, da sua séde, á rua Bella de São João n. 83.

Viva a Moreninha!

* * *

O POLICIAMENTO DURANTE O CARNAVAL

E' de 975 o numero de guardas destinados a fazer o policiamento durante o Carnaval.

A distribuição do pessoal pelos districtos que vão ser policiados é a seguinte: 1º districto, 230 guardas; 2º districto, 4º; 3º districto, 190; 4º districto 130; 5º districto, 205; 12º districto, 60; 13º districto, 30; 14º districto, 30.

Haverá ainda uma turma de 50 guardas para serviços especiaes de investigação.

A zona policiada dos districtos indicados está dividida em 713 postos, de cuja fiscalização serão incumbidos 51 fiscaes.

O policiamento geral será superintendido pelo inspector geral, auxiliado pelo subinspector.

As instrucções approvadas pelo dr. chefe de policia, e que em avulsos já foram distribuidas aos guardas, constam dos artigos, entre os outros que se entendem com a ordem disciplinar.

— Por determinação do dr. 1º delegado auxiliar foi feita a seguinte alteração no edital sobre o Carnaval:

No topico: No dia 4, das 6 horas da tarde, etc., diga-se: No dia 4, das 6 horas da tarde em deante, exclusive as sociedades, clubs e cordões carnavalescos, fica prohibido o transito de todo e qualquer vehiculo, etc., etc., (todo o resto do periodo).

* * *

CONGRESSO DOS BOHEMIOS

A directoria desta club dansante, sito á praça Onze de Junho, participa-nos que dará, durante o Carnaval, tres supimperrimos bailes á fantasia, sendo o primeiro hoje, o segundo amanhã, em *matinée*, desde ás 3 horas da tarde, e o ultimo, segunda-feira.

Pelo afan que vae no arraial dos Bohemios, parece-nos que elles estão dispostos a alcançar a palma de vencedores nos bailes da Cidade Nova.

* * *

A APURAR

Escrevem-nos:

"Certo do valioso acolhimento do presente "Appello", e firmado na imparcialidade e justiça com que os dignos e illustres dirigentes do conceituado *Correio da Manhã* costumam valorisar as justas reclamações, o abaixo assignado, scientifica o seguinte, que exprime a verdade:

Annualmente, por occasião do Carnaval, são organizadas, em diversos districtos desta capital, principalmente no districto da Gloria, innumeras e immoraes *sociedades*, onde impera a desordem sendo fabulosos os lucros para os seus dirigentes-exploradores, e, além de tudo, os bailes são realizados com o ingresso pago, sem licença da policia, lesando a Prefeitura Municipal, pela falta do pagamento dos respectivos impostos, sendo que essas irregularidades muito prejudicam ás ordeiras sociedades, legalmente constituidas, os theatros e demais centros de diversões, que não se afastam do cumprimento das exigencias que são determinadas para o funccionamento legal.

Os guardas da Prefeitura e a policia districtal não ignoram o illegal abuso do funccionamento das exploradoras *sociedades*, cujos aventureiros zombam das autoridades competentes.

Na rua Pedro Americo, no Cattete, existem semelhantes... *ratoeiras*, e algumas funccionam na séde de outras sociedades, afim de, acobertadas por estas, melhor desenvolverem a exploração dos referidos *bailes populares*.

Urge uma providencia, a bem da moral e da justiça.

A' imparcial redacção do *Correio da Manhã* fica sujeita a apreciação da presente narrativa, e a sua intervenção valiosa evitará funestas consequencias no Carnaval.

E grato se confessa quem tem a subida honra de ser — De vv. ss.—*Julio Pereira Fontes*."

Com vistas ás autoridades competentes.

* * *

NOTAS DIVERSAS

A Transoceanica fez-nos presente de meia duzia de *chicles* de papel, para o Carnaval, muito *chics*.

* * *

"O CARNAVAL"

A revista *O Carnaval*, que tem 6 annos de existencia, e é de propriedade de A. Antunes, será distribuida amanhã e durante os tres dias de Carnaval, gratuitamente.

O presente numero é de 42 paginas, com variada collaboração, gravuras, contos illustrados e annuncios das casas commerciaes mais importantes.

Em homenagem á imprensa carioca, *O Carnaval* dá o seguinte verso, dedicado ao *Correio da Manhã*:

"A servir o povo inteiro,
No trabalho em grande afan,

Paladino e cavalheiro
E' o *Correio da Manhã*."

— Gracias

* * *

OS BAILES NOS THEATROS

Durante os quatro dias de Carnaval haverá bailes publicos em varios theatros desta capital.

No S. Pedro, que é o maior salão de baile do Rio, haverá bailes nas quatro noites de Carnaval, e um amanhã, em *matinée*.

No Recreio, os bailes terão o tradicional explendor dos bailes do Recreio.

No Carlos Gomes... quatro bailes de estrondo.

* * *

O PRESTITO DE HOJE DA EMPRESA PASCHOAL SEGRETO

Realiza-se hoje, á noite, o prestito que a empresa Paschoal Segreto organizou, em homenagem ao povo carioca.

No prestito, que será longo, porque nelle tomará parte talvez uma centena de automoveis, serão incorporadas todas as casas de diversões daquella empresa: theatro S. José, Maison Moderne, theatro Carlos Gomes, Pavilhão Internacional e High-Life-Club.

Ha carros de critica, allegoricos, bandas de musica, fanfarras, clarins, carruagens, automoveis, carros tirados a Daumont, commissão de frente, montada, constituida de 21 membros.

Os actores Alfredo Silva, Torres, Pedrosa, Figueiredo, Mattos, Franklin de Almeida, Actrizes Pepa Delgado, Cecilia Porto, Antonietta Olga, Cordalia Reis, Brigida Ferreira, Luiza Caldas, Luiza Lopes, Trindade e os demais artistas da *troupe* do S. José, trajando luxuosas fantasias, tomarão parte no grande prestito.

Os carros de critica são referentes só a assumpto alegres, e, quanto aos que dizem respeito ao theatro, basta contarmos que os proprios artistas, trajando a caracter, serão os criticos, para avaliar quanto espirito e quanta *verve* terão os mesmos armazenado para esta noite.

Além de um riquissimo carro allegorico, trabalho imponente de Marroig, sairá um carro representando todas as casas da empresa e annunciando as peças theatraes de maior successo no theatro S. José e no Pavilhão.

O prestito formará ás 11 horas da noite, na praça Tiradentes, não havendo, por este motivo, terceira sessão no theatro S. José, e recolherá ás 2 horas da madrugada, ao theatro Carlos Gomes, onde se realizarão bailes á fantasia.

O itinerario será este:

Praça Tiradentes, Visconde do Rio Branco, Gomes Freire, Mem de Sá, Maranguape, largo da Lapa, Passeio, Avenida (em volta), Assembléa, Carioca, Rocio (em volta), Sete de Setembro, travessa das Flores, largo de S. Francisco, Andradas, Marechal Floriano, Avenida, Ouvidor, largo de S. Francisco, Souza Franco, praça Tiradentes e theatro.

* * *

NOS SUBURBIOS

Muita gente, com certeza, andava assustada com o meu não comparecimento nesta secção.

Não se impressionem, pois cada vez mais firme, aqui estou.

O dia de hontem foi de altas cavações carnavalescas, mas, como só hoje penetrarei nos barracões, porque sou antes de *abelhudo* carnavalesco da gemma e da Clara, tambem, só amanhã os meus queridos e presados leitores terão dellas conhecimento.

E até amanhã.

ESPIRRA CANIVETES.

* * *

CAPRICHOSOS DA VICTORIA

Cada hora que passa, mais e mais os noveis foliões de D. Clara criam fé em não fazer feio.

Em luxo, em arte e bom gosto, como dizem os amigalhaços Simões e *Rancinzo*, os Caprichosos não temem concorrencia.

E na boa camaradagem tambem são elles valentes, pois ainda hontem o *Espirra Canivetes*, indo photographal-os bem como ao trophéo do antigo grupo do qual conservaram o nome e que vae aqui na secção, teve que aguentar com um opiparo almoço ao qual fizeram bella companhia o *Dr. Rochedo*, vulgo Lord *Gaita* e o *Dr. Esteja quieto*.

Amanhã, pormenorizaremos melhor, o que vae ser o Carnaval do verdadeiro *Matto Grosso* dos suburbios, na opinião delles, como diz o amavel Tejo.

* * *

PINGAS

Os intrepidos foliões do Engenho de Dentro, já tendo prestado a sua homenagem ao povo suburbano, realiza amanhã, depois e depois, tres succulentos e inconfundiveis bailes á fantasia.

Chanchada, Lobo, *Lord Pezadissimo* e outros tantos Pingas velhos, estarão a postos.

* * *

DEMOCRATICOS DE FRONTIN

Os incansaveis carnavalescos de Frontin, estão dando a ultima de mão no seu esplendoroso prestito.

A proposito desses foliões vamos publicar um bilhete achado num trem de suburbios e que é o seguinte: "Não temas coisa nenhuma, a victoria é nossa e ninguem a tira. Já fiz uma promessa a Santo Eufrasio.

Não vamos á Madureira, não é por falta de fogos, pois como sabes, temos 220 duzias, mas sim pelo mão estado dos caminhos. Assignado — *Coronel Quincão*."

* * *

RESISTENTES DA PIEDADE

Cada vez mais resistentes, os Resistentes apresentar-se-ão amanhã, com garbo e esplendor.

O Honorio está na moita, mas o Cintrão diz que nem é corrida...

* * *

OS TRES SUSTENIDOS

Um blóco firme, composto de Lord *Patuta*, *Dudú*, *Sá Zeferino* e *Dr. Alerô*, promette trazer o Engenho de Dentro em franca hilaridade com um lindissimo repertorio.

* * *

RANCHO FLOR DO AMOR

Esta novel aggremiação que pela primeira vez vem á rua este anno, tem a sua séde na praça Secca, em Jacarépaguá.

Os ensaios têm sido muito animados e da porta-estandarte, a gentil senhorita *Fifina* como familiarmente lhe chamam, dizem que será o successo.

* * *

RANZINZAS DE MADUREIRA

Esta novel e futurosa sociedade realiza hoje e depois de amanhã dois attraentes bailes, na sua engalanada festa.

Antes, porém, de se iniciar o baile de hoje, os *Ranzinzas*, em luxuosa passeata, irão cumprimentar as suas co-irmãs.

Um viva aos *Ranzinzas* e... até logo.

* * *

TEIMOSOS DE MADUREIRA

Os defensores do pavilhão alvi-rubro de Madureira vão numa dobadoura tremenda.

Apezar do sigillo guardado para com o *Espirra Canivetes*, podemos asseverar que os Teimosos vão fazer um bonitão.

E mais não dizemos, porque assim nos pediu a *china* que tirava bichos dos olhos.

* * *

DEMOCRATICOS DE MADUREIRA

Modestos, mas cada vez mais encorajados, os Democraticos de Madureira esperam não fazer feio.

Tambem, quem tem uma garantia como a do Roméro, Cordeiro, Antonio Barbeiro, Ricardo e por contra-peso o Caminha, não póde se deixar ficar na retaguarda.

* * *

GRUPO 606

Pela primeira vez, apparecerá este anno no nosso *Matto Grosso* do Districto Federal o Grupo 606.

A sua directoria é assim composta: presidente, Lemos *Topatudo*; thesoureiro, *Rochasugacalices*, e secretario, Santos, *Péga-firme*.

O orador official é o Mello anti-monarchista, que, só não bebendo chumbo derretido, falará ás massas a ver quem paga a coisa.

Haverá *chôros*, sambas e outras coisas mais, dirigidas pelo *Camisa preta*, *Baliza* e *Juca Gordo*.

A séde do grupo é em Madureira, e os instrumentos já estão afinados, bem como as guelas forradas de esponja.

* * *

BAHIANAS CAPRICHOSAS

O João Gazista, sempre firme com as suas *Bahianinhas*, sairá mais uma vez á rua, nos tres dias de folia.

Diz-nos o Gazista que haverá muitas surpresas para o pessoal do Engenho de Dentro.

* * *

BAR CONDE D'ARCOS

No principio da rua do Engenho de Dentro, esquina da de Dr. Manoel Victorino, o *Conde d'Arcos*, o mais popular vendedor de jornaes, installou o seu *bar*.

Vae ser um successo, e o *Conde d'Arcos* é bem digno do apoio dos carnavalescos.

A TRAGEDIA DE ICARAHY

PROSEGUE O SUMMARIO DE CULPA INSTAURADO CONTRA PEREIRA BARRETO

Duas testemunhas affirmam que o accusado espancava a esposa

Proseguiu hontem no edificio do "Forum", em Nictheroy, o summario de culpa instaurado contra o poeta João Pereira Barreto, accusado de assassinar sua propria esposa d. Annita Levy Barreto.

Foi inquirido em primeiro logar a testemunha Luiz Manoel da Costa, empregado da secção carril da Companhia Cantareira e commissario de policia do 3º districto, que disse mais ou menos o seguinte:

que, como autoridade policial, rondou varias vezes a rua da Sagração, sabendo de sciencia propria que o accusado João Pereira Barreto se recolhia á sua residencia altas horas da noite; que uma vez antes do crime praticado pelo denunciado havia sido chamado para apaziguar uma briga na citada rua da Sagração;

que, chegando ao local, encontrára João Barreto espancando um empregado do general dr. Affonso Faustino, ignorando os motivos da aggressão;

que o denunciado ao vel-o abandonou a victima, refugiando-se na propria residencia, que é a casa n. 18 C, e uma vez na varanda vociferou "que não tinha medo de ninguem e que estava disposto a quebrar a cara de bronco, preto ou mulato que tivesse a coragem de olhar para a sua residencia e que mataria com uma pistola quem delle se approximasse";

que elle testemunha, receando ser aggredido, achou preferivel levar o occorrido ao conhecimento do respectivo sub-delegado do 3º districto;

que em face da denuncia a citada autoridade se dirigira a casa de João Barreto e com este se entendendo, recommendára-lhe que não mais procedesse de modo que fosse incommodado;

que o denunciado tinha por habito provocar os visinhos e transeuntes, ameaçando espancal-os;

que João Barreto, por motivos que a testemunha ignora, embirrára com um mulato residente á rua da Regeneração, conhecido pelo appellido de "Camello" e que o espancára diversas vezes;

que elle testemunha sabe por ouvir dizer por ser commissario que o accusado espancava sua propria esposa;

que durante o tempo em que o denunciado residiu na rua da Sagração, nunca ouvira referencias que não fossem honrosas ao procedimento de d. Annita Levy;

que soube do assassinato occorrido na madrugada de 3 de dezembro do anno findo, por ter sido chamado pelo delegado de policia dr. Mario Verani;

que após as formalidades do estylo ella testemunha entrára com aquella autoridade na residencia de João Barreto, e na sala de jantar encontrára morta, em trajes menores com um castiçal em uma das mãos e na outra um molho de chaves a esposa do denunciado;

que o accusado, depois de praticado o crime e de se dirigir á casa de seu cunhado dr. Sylvio Romero, se evadira para logar desconhecido;

que foi um guarda nocturno que a pedido do dr. Romero fôra chamar um parente do denunciado, morador na praia de Icarahy;

que soube ter o dr. Romero mandado chamar o parente de Barreto pelo proprio guarda nocturno.

Depoz em segundo logar a creada de Barreto, de nome Maria da Conceição, que disse:

que como creada da residencia do accusado, não dormia em sua residencia, saindo á noite e voltando ás 7 horas da manhã;

que durante o tempo em que fôra empregada de João Barreto, apenas dormira uma noite;

que na alludida noite, alta madrugada, ouvira grande barulho, verificando então que era o denunciado que espancava a esposa;

que d. Annita chorava bastante, pois até era insultada com palavras offensivas á moral;

que no dia 3 de dezembro, ao chegar á casa de João Barreto, fôra, ás 7 da manhã, recebida no portão pelo commissario Luiz Costa, dizendo-lhe que não precisava ficar para trabalhar e que voltasse para a sua casa;

que caminhando á distancia, havia sido chamada pelo referido commissario que a fizera sentar na escada da varanda;

que chegando a lavadeira de nome Maria Francisca, ouvira o mesmo Luiz Costa dizer que João Barreto assassinára a esposa;

que quando fôra aberta a janella da sala de jantar, pôde ver o cadaver de d. Annita em trajes menores, tendo na mão direita um mólho de chaves e na esquerda um castiçal;

que durante o tempo de empregada, a sua patrôa nunca saira só e sim acompanhada por uma das creadas;

que d. Annita saia para procurar casa, no Rio, depois do almoço, antes do accusado, regressando para jantar;

que a assassinada andava muito triste e chorosa, sendo obrigada a trazer portas e janellas fechadas;

que no dia 2, d. Annita saira depois de almoçar e acompanhada de uma empregada, voltando ás 7 1/2 ou 8 horas da noite, para jantar;

que a victima do crime era honesta, chegando mesmo a não receber visita alguma na ausencia do marido;

que raramente João Barreto jantava em companhia da esposa.

VARIAS NOTAS

O summario terminou ás 2 1/2 horas da tarde, devendo depôr na proxima semana as demais testemunhas, que deverão ser intimadas novamente.

— O advogado Epaminondas de Carvalho voltou novamente a assistir o processo, em vista de uma carta que recebeu de d. Lorete Levy, mãe de d. Annita Levy Barreto.

— No Forum estiveram os srs. Miguel Colucci, cunhado da assassinada, e Nephtaly Levy, tio.

A VIDA EM VIDROS
Rhum Creosotado
— DE —
Ernesto Souza
BRONCHITE
Rouquidão, Asthma, Coqueluche, Tuberculose pulmonar.
GRANDE TONICO
abre o appetite e produz a força muscular.

O marechal Floriano Peixoto e a revolta de 1893

Escrevem-nos:

"Sr. redactor. — *O Imparcial* vem mostrando o maior interesse em que a memoria de Floriano, o grande vulto nacional, seja condignamente enaltecida na Historia, e, para isto, traz á lume os seus proprios actos sempre dignos e inimitados no tocante a tendencias oligarchas.

Mas, a despeito de todos os grandiosos adjectivos com que se procura ornar tão querida e idolatrada memoria, bem se sente que quem os escreve assim o faz para compensar a omissão de muitos dos verdadeiros titulos de que é justamente merecedor este colosso de energia e abnegação patriotica que foi Floriano Peixoto.

Para melhor prova, basta notar o modo por que são feitas considerações sobre a personalidade do verdadeiro consolidador da Republica, e, o que é mais, sobre a sua influencia nas camadas do povo. Ahi, então, é flagrante a injustiça das apreciações, comquanto sejam ellas ligeiras linhas á guiza de commentario indispensavel á noticia de certo caracter.

Não fôra o receio de engano e iriamos affirmar a identidade do seu autor, classificando-o como um dos numerosos companheiros de armas e de idéas do celebre almirante Custodio de Mello e que, como alguns mais, aborrecido com o fragoroso declinio da Marinha, procura dar curso ás suas aptidões jornalisticas, encapando-se agora com a austera capa da imparcialidade.

Não nos move aqui nenhuma paixão classificavel de fanatismo. Não. Convivemos com Floriano, com elle estivemos sob a mesma bandeira e sob o mesmo ideal — a consolidação republicana.

Todos os espiritos destituidos de tendencias injustificaveis, podem hoje em dia, dar parecer sobre o que foi a lugubre época de 94, as suas causas e as suas consequencias, porque já a acção do tempo lapidou muito excesso. Tal isenção, porém, não se observa nas palavras de J. B., em as columnas d'*O Imparcial*, por isso que ahi se classifica de um por cem a proporção de amigos para os inimigos do marechal de Ferro, e ahi se affirma, tambem, que, no interior do Brasil, florianista era synonimo de violento, terrorista! Declarar isto é, ou ignorar o que foi Floriano, ou então é ser tão apaixonado, a ponto de faltar á verdade.

Não é sómente hoje que se faz justiça ás qualidades viris de Floriano, como diz J. B. E' engano; e tanto assim é, que Floriano, a um appello seu, congregou em torno de si todos os elementos capazes de manter em pé o pendão auri-verde da Republica, mão grado á tempestuosa viração que então soprava em consequencia das mal dissimuladas tendencias monarchicas de Custodio, Saldanha e, quiçá, do proprio autor das linhas que nos obrigaram a estas considerações.

Negar a Floriano Peixoto o titulo de gloria pela suffocação da revolta de 6 de setembro de 1894, é, do mesmo modo, inqualificavel injustiça, si não fôra ingratidão. Mas a nação isto não o fez, porque suffocar a rebeldia foi apoiar a legalidade.

Insiste, ainda, o illustre e intransigente adepto do custodismo, em affirmar que Floriano foi um dictador, na accepção juridica do termo, o que implica em classifical-o de usurpador e traidor; mas, certo, não será levado em conta tão indigno conceito.

Não é das coisas mais proprias nem mais opportunas o querer-se contrastar o tempo de Floriano, agitado embora, com o tempo que corre, porque isto será abaixar ainda mais o nivel do actual governo no bom conceito da honra e da dignidade.

Seria necessario que o vulto de Floriano apparecesse para nos fazer a apologia do medo, em 1910? Occasião mais propicia não houve para que se mostrasse energia, principalmente, oh! principalmente, de parte daquelles que, em terra e no mar, vestem farda...

E por que não se fez isto? Por que não havia um *dictador*, um *odiado*?!

De certo que Floriano foi e ainda é odiado. Nem podia deixar de sel-o. Do contrario, não haveria necessidade de mostrar para quanto valem energia e confiança em si mesmo.

De um colosso desses, jámais teremos outro exemplo. Agora, é bem possivel que as sementes lançadas por Custodio e por Saldanha tenham a desejada proliferação.

Pelo menos, os primeiros symptomas ahi estão. Não sabemos si são verdadeiros ou não.

E' neste momento, mais do que nunca, que se deve confiar na acção dos verdadeiros e abnegados prégadores do patriotismo.

Mas, confiar desconfiando sempre... — *Um do "Tiradentes"*.

Vida Academica

ESCOLA SUPERIOR DE SCIENCIAS

Resultado dos exames para os cursos de direito e odontologia, realizado em 29 de janeiro de 1913:

Curso de direito — Paulino Joaquim Lopes, approvado; Euripedes Mendes do Nascimento, approvado plenamente.

Curso de odontologia — Domitilla Alonso, approvada com distincção; Idalina Alonso, approvada plenamente.

Compareçam nesta secretaria, com urgencia, os candidatos e alumnos: Lafayette Juliano Barbosa, Raul Xavier, Felix Fabiano Pinto, Antonio Jarrem, Victor Araujo Gomes, Raymundo Theodomiro Mattos, Romão da Silva Vilaça, Avelino Alvaro Corrêa, Alfredo Castricio e Antonio Vieira de Miranda.

Anneis de grão

Grande e variado sortimento, a preços modicos, na Joalheria Moses & C. — Praça Tiradentes n. 46, antigo 34.

ECOS DE PORTUGAL

Serviço especial para o "Correio da Manhã"

De Lisboa

O sr. dr. Antonio José d'Almeida desiste de formar gabinete. E' chamado o sr. dr. Affonso Costa que forma ministerio. Manifestações. Os novos ministros

Escusamos de accentuar que no principio da semana os boatos fervilhavam por todos os cantos da capital, especialmente nos centros politicos.

O sr. dr. Antonio José d'Almeida formará gabinete, como foi encarregado pelo chefe de Estado?

Caso negativo a quem será confiada esta elevada missão?

E em vista destas interrogações, ficou presa a anciedade geral.

Effectivamente o sr. dr. Antonio José d'Almeida pretendeu formar ministerio, contando com as notas parlamentares do grupo Brito Camacho e independentes, votos, aliás, absolutamente indispensaveis para ter uma pequena maioria no Congresso.

Pelo visto o sr. Brito Camacho não fez exigencias politicas ao chefe dos evolucionistas, desistindo até de ter autoridades suas.

Os evolucionistas pretendiam que o seu chefe, o sr. dr. Antonio José de Almeida tivesse a mais ampla liberdade de acção, no cumprimento do seu programma ministerial, programma baseado na attracção dos antigos monarchicos, na maxima tolerancia e na concessão da amnistia.

Andou o sr. dr. Antonio José d'Almeida de Herodes para Pilatos, sem que todavia conseguisse a plataforma de congraçar o seu programma com as declarações dos outros grupos com quem pretendia governar.

Afinal na terça-feira passada, o sr. dr. Antonio José d'Almeida foi ao paço de Belém, declarar ao sr. presidente da Republica, que não podia formar gabinete, em face da intransigencia do grupo dos independentes, com alguns pontos do programma do partido evolucionista.

Effectivamente os independentes resolveram não apoiar o governo evolucionista desde que este apresentasse no seu programma a amnistia para os crimes politicos, querendo aquelle grupo parlamentar sem o juiz da opportunidade dessa amnistia.

Explica a *Capital* que "os deputados independentes quanto á concessão da amnistia, já tinham a sua opinião compromettida nas duas votações effectuadas na Camara e não podiam deixar de recuzar o seu apoio a essa medida, tanto mais que o sr. dr. Duarte Leite, com a sua autoridade de presidente do ministerio, ainda ha pouco declarou na Camara que ella continuava a ser inopportuna, não devendo mesmo ser discutida pelo parlamento. De resto, apresentamos as nossas condições por escripto em obediencia a uma resolução anteriormente tomado pelo grupo. O mesmo faremos se o nosso apoio fôr solicitado por qualquer outro partido, para que o publico possa depois avaliar as responsabilidades que sabem ao governo que se organizar e aos grupos parlamentares que o apoiarem."

No mesmo dia que o chefe dos evolucionistas declinava a missão de formar gabinete, o sr. dr. Affonso Costa avista-se no Congresso com o sr. dr. Brito Camacho e diz-lhe á queima roupa:

"O presidente da Republica acaba de convidar-me para formar governo. Como calcula, preciso de falar comsigo."

Resposta do sr. Camacho: "logo á noite, depois das sete horas."

O que se passaria nessa conferencia? Não sabemos, mas o facto é que o sr. dr. Brito Camacho até agora na direita da Camara, passou para a esquerda, resolvendo apoiar o partido democratico no governo.

O grupo dos independentes, egualmente, resolveu apoiar o sr. dr. Affonso Costa, cortando para a pasta do fomento o seu chefe, o sr. Antonio Maria da Silva, administrador geral dos Correios e Telegraphos.

Começaram então o boato das distribuições das pastas, não se confirmando a versão de que entrariam para o governo individuos que tinham occupado posição de destaque no tempo da monarchia.

O sr. dr. Affonso Costa vae ao Porto com o proposito de conseguir que o sr. dr. Paulo Falcão acceitasse a pasta da justiça, mas este recusou-se terminantemente a collaborar no governo, protestando que não se dava bem com a vida de Lisboa.

Entretanto, depois da chegada do rapido do Porto, muitos individuos dirigiram-se ao largo de S. Carlos e, em frente ao edificio onde está installado o directorio, fizeram grande manifestação ao sr. dr. Affonso Costa, dirigindo-se depois á redacção do "Mundo", acclamando aquelle jornal.

Em summa, depois das indispensaveis *desmarches* do sr. dr. Affonso Costa, o ministerio ficou organizado da seguinte maneira:

Presidencia e finanças — Affonso Costa.
Justiça — Alvaro de Castro.
Estrangeiros — Antonio Macieira.
Guerra — Major Pereira Bastos.
Colonias — Almeida Ribeiro.
Marinha — Freitas Ribeiro.
Fomento — Antonio Maria da Silva.

Como se vê, exceptuando este ultimo, todos os ministros pertencem ao partido democratico, presidido pelo sr. dr. Affonso Costa.

O PROGRAMMA DO GOVERNO. — DECLARAÇÕES DO SR. DR. AFFONSO COSTA. — ATTITUDE OPPOSICIONISTA

Vejamos agora a forma como o novo governo foi recebido no Congresso.

O ministerio apresentou-se, como é da praxe, nas duas casas do parlamento, tendo o sr. dr. Affonso Costa a seguinte declaração:

Tendo o ministerio da presidencia do sr. dr. Duarte Leite Pereira da Silva dado por finda a sua missão, o sr. presidente da Republica, depois de outras diligencias e tentativas, dignou-se encarregar-me de constituir gabinete, o qual tenho a honra de apresentar ao parlamento.

Não obstante ser grave e difficil a situação que a Republica herdou, o governo procurará merecer do paiz a mais larga e prompta confiança, para poder atacar de frente os problemas que carecem de immediata resolução, e assim a sua politica inspirar-se-á nos mais lidimos interesses nacionaes. Desta sorte— embora o governo haja saido apenas de uma parte do Congresso — a sua acção procurará exercer-se de modo a não suscitar estereis attritos e apaixonadas pugnas parlamentares, tendo a peito a realização de uma obra que, na sua essencia, poderia ser inscripta no programma de um ministerio de plena concentração republicana.

E, todavia, uma tal situação, definida e franca, offerece campo aberto a todos os debates que, orientados em são criterio moral, politico e nacional, possam concorrer vantajosamente para esclarecer a acertar os negocios do paiz, para se effectivar a indispensavel fiscalização parlamentar e ainda para terem mais idonea solução aquellas questões em que a paixão patriotica ou a emulação elevada, das discussões concorrem para o seu mais amplo estudo e aperfeiçoamento.

Para isso, o governo, fortalecido pela profunda confiança publica de que bem corresponderá ás exigencias do programma do Partido Republicano e ás solemnes e conscientes promessas dos tempos da propaganda, dará á sua acção [illegible] essencialmente nacional, [illegible] de exclusivismos e esperan[illegible] collaboração de todos os [illegible] para o engrandecimento [illegible] e da Republica.

[illegible] como primordial necessidade o [illegible] saneamento da organização bu[illegible] que a Republica recebeu do ex[illegible] regimen, o governo procurará [illegible] permanente de administra[illegible] a morigeração em todos [illegible] publicos, e para isso pro[illegible] sem demora, o resultado [illegible] inqueritos e syndicancias já [illegible] em diversas repartições, para [illegible] proceder na conformidade das [illegible] regulamentos e dos ditames da [illegible] da defesa das instituições, sem[illegible] se encontre em face de delicto [illegible] regularidade punivel, e ordena[illegible] inqueritos que acaso se mos[illegible] necessarios.

[illegible] Portu[illegible], que felizmente durante a Republica tem mantido com todas as potencias as melhores relações, recebendo dellas provas constantes de consideração e estima, seguirá a sua tradicional politica externa, lealmente apoiada na secular alliança britannica, e com prazer aproveitará todas as opportunidades para ainda estreitar os laços de intima amizade com a nação brasileira.

Para beneficiação dos serviços publicos, e para se preparar por uma solida educação nacional o futuro da Republica, o governo insiste na necessidade da creação immediata do ministerio da Instrucção, que pode e deve operar-se com minimo encargo para o Estado. Exprime tambem o voto de que o parlamento o habilite o mais depressa possivel a democratizar o paiz pela execução do codigo administrativo, realizando-se as eleições dos corpos respectivos, visto que vão passadas as razões que ainda ha mezes as contradictavam formalmente. Para a realização deste proposito o governo collaborará com o Senado no aperfeiçoamento do projecto do codigo administrativo e com a Camara dos Deputados no da lei eleitoral.

Ainda pelo Ministerio do Interior será formulado o projecto de lei organica da policia de Lisboa, no que diz respeito a segurança e investigação. Não esquecerá o governo que o problema da assistencia sanitaria é em Portugal daquelles que mais reclama do Estado o seu cuidado para valorização e amparo da importante actividade municipalista e corporativa e da beneficencia particular.

Pelo ministerio da guerra continuar-se-á a realização e a execução da Reforma do Exercito, decretada pelo governo provisorio. Procurar-se-á, sobretudo, acentuar a disciplina e preparar e adextrar officiaes e soldados para que, logo que as condições financeiras o permittam, seja devidamente completado o plano de organização da defesa nacional. Sobre o projecto relativo aos tribunaes militares, o governo exprime o seu voto desejando que a camara o habilite com condições para terminarem brevemente os julgamentos que aos mesmos tribunaes estão affectos.

* * *

Pelo ministerio da marinha será apresentado o plano da reorganização geral da armada, fazendo n'este ramo de serviço tudo quanto fôr possivel para que a marinha portugueza, fiel ás suas honrosas tradições, possua em breve um numero de officiaes e marinheiros sufficiente e devidamente especialisado para poderem satisfazer ás crescentes exigencias que a esquadra projectada, e em começo de execução, vem crear.

* * *

Pelo ministerio do fomento propõe-se o governo reorganizar o trabalho industrial e agricola por meio d'uma revisão de disposições relativas a novas industrias e a novos processos industriaes; auxiliar o commercio de exportação sob todas as fórmas compativeis com os recursos do thesouro publico; completar a organização dos serviços tendentes ao melhoramento e aproveitamento das correntes de agua do paiz; regulamentar e fazer executar o decreto de 22 de março de 1911, sobre dragagem, e desenvolver a construcção de estradas e outras vias de communicação.

Estudará tambem o problema do barateamento das subsistencias, a applicação de leis sociaes ás diversas fórmas da actividade economica, defendendo e valorisando a força do trabalho e cuidará do desenvolvimento progressivo da industria mineira, a par do incremento das demais industrias.

* * *

Pelo que respeita ás colonias, o governo, inspirando-se no salutar preceito do artigo 67º da Constituição, submetterá á apresentação do Congresso projectos tendentes a dar a cada provincia ultramarina uma verdadeira individualidade juridica, com a possivel autonomia financeira e administrativa, de accordo com o estado de adeantamento de cada uma d'ellas.

Procurará promover, dentro dos recursos de cada colonia, o maximo aproveitamento das suas communicações maritimas e fluviaes, o avanço de estradas e caminhos de ferro e portos, como o exigem por egual a bem fundada affirmação da nossa soberania, o fomento e o aproveitamento das riquezas nativas. Estudará a maneira de applicar ás populações coloniaes os beneficios de algumas das leis já promulgadas sob o regimen republicano, designadamente das leis da Separação e do registro civil, cuja adaptação ao ultramar vae, pelo respectivo ministro, ser cuidada com urgencia e ponderação.

Tal é, em suas linhas geraes, o programma que o governo se propõe effectivar. Ao apresental-o, não o move o doentio prurido de deslumbrar o espectativa nacional com fantazias irrealizaveis. Anima-o um espirito de reflectida decisão e a energia precisa para integralmente o cumprir. A realização de uma tal obra requer o indispensavel e dedicado concurso de quantos sinceramente ambicionam o engrandecimento da Republica.

Para todos esses, o governo confiadamente appella e d'elles confiadamente espera uma leal collaboração. O esforço, o trabalho, a boa vontade de todos, o paiz os apreciará, e, em face d'elle, o governo, forte pela consciencia da sua inquebrantavel dedicação á Republica, tranquillamente aguarda o seu julgamento, com a quieta serenidade d'aquelles que não trepidam jámais no comprimento do dever.

Depois do sr. dr. Alexandre Braga, cumprimentar o governo e fazer votos para que a sua acção seja benefica para o paiz, o sr. Nunes Godinho, em nome do grupo dos independentes, offerece ao novo gabinete todo o seu apoio.

O sr. Bento Camacho declara que elle e os seus amigos darão ao governo o apoio que for justo. O seu partido jámais provocou crises nem contribuiu para difficultar a marcha da Republica. O governo traz um programma e affirma que ha de cumpril-o. Oxalá que execute integralmente todos os seus compromissos. Disse o chefe do governo que fará o possivel para equilibrar o orçamento. Desde que o dr. Duarte Leite saiu do poder, considera que ninguem ha mais apto que o dr. Affonso Costa para extinguir o *deficit*. Mas, em quatro dias, ninguem póde rever o orçamento; por isso, o ministro das finanças que demore a sua apresentação pelo tempo que julgar necessario.

O dr. Antonio José de Almeida declara que elle e os seus amigos politicos se conservarão numa attitude de fiscalização parlamentar que nunca será accintosa nem facciosa. Nos seus combates e lutas parlamentares, o partido evolucionista usará de uma tactica sufficientemente clara para que a nação intenda e saiba o que tem a esperar dos homens que fizeram e defenderam a Republica.

Quer dizer: sendo o governo apoiado pelo partido do dr. Brito Camacho e independentes, apenas fica na opposição o partido evolucionista do dr. Antonio José de Almeida.

* * *

O dr. Affonso Costa, sendo entrevistado por um redactor da *Capital*, declarou:

"Depois de contar as *demarches* para a organização do gabinete, diz que nelle entra gente nova, disposta a trabalhar numa larga politica nacional e patriotica, fazendo obra util. Accrescenta: vingaremos, tanto quanto caiba nas [illegible] ecções do poder executivo, pela [illegible] execução das leis republicanas, [illegible] a defesa do regimen. Tenciono [illegible] á questão financeira todos os m[illegible] forços, procurando extinguir o [illegible] orçamental creando novas font[illegible] ceita e pondo em pra[illegible] de medidas tendentes a ess[illegible] rando o apoio da opinião pu[illegible] rendo uma equitativa distribu[illegible] sacrificios de modo que todas [illegible] ses concorram com boa vontad[illegible] medida das suas forças para o [illegible] do *deficit*.

Quanto á amnistia, o minist[illegible] cedel-a-á opportunamente, mas com todos os cuidados obrigat[illegible] necessidade de defender a Rep[illegible] destrinçando com escrupulo as re[illegible]sabilidades dos dirigentes e assalariados."

NO DIRECTORIO

O novo ministerio compareceu no directorio, onde era aguardado por muitos socios, fazendo-lhe grande manifestação.

O dr. Theophilo Braga elogiou o novo ministerio.

O dr. Affonso Costa disse que, sendo um governo democratico, necessariamente a sua missão será estudar as questões que interessam o paiz e para as quaes se reclama uma urgente resolução.

Presentemente está-se tratando da substituição das autoridades do paiz sendo ouvidos os deputados e senadores.

Até á hora que escrevemos esta carta ainda não foi nomeado nenhum governador civil.

Correspondente.

Um novo invento

O engenheiro francez, sr. Bethenod encontrou meio de realizar a telegraphia sem fios, sem no momento do contacto se produzir qualquer faisca, o que é um progresso consideravel e uma especie de revolução nos systemas, já muito aperfeiçoados, que actualmente se empregam.

O sr. Béthenod occupava já um logar de grande destaque entre os engenheiros electricistas, sendo conhecidos e usados, com grandes vantagens, varios apparelhos para a telegraphia sem fios, que inventou e que são reputados superiores aos estrangeiros.

Este novo invento, a que os jornaes francezes tecem os maiores elogios, torna agora celebre o seu nome, tanto mais que se espera que não fiquem por aqui os estudos sobre a telegraphia sem fios a que o joven engenheiro se dedica constantemente.

PALESTRAS NAVAES

Como se deve empregar o contra-torpedeiro

As informações interessantes que obtivemos sobre o torpedo levaram-nos a interrogar novamente o nosso gentil informante, versando desta vez a palestra sobre os contra-torpedeiros.

Que nos diz o commandante sobre o contra-torpedeiro?

Para lançar-se um torpedo, á curta distancia, torna-se indispensavel, um navio especial, um navio capaz de se approximar do couraçado inimigo sem ser visto, pois a sorpresa se impõe e foi dessa concepção que nasceu o torpedo.

O navio será pequeno e pouco visivel quanto possivel e aproveitará as sombras da noite para seguir o rastro dos couraçados e lançar-lhes o *veneno* quando mais vantagens puder offerecer a traição.

A exiguidade do contra-torpedeiro deriva dos perigos do seu emprego, perigo maior quando o mesmo mais se approxima dos grandes vasos de guerra. Estará forçosamente exposto aos energicos embates dos seus respeitaveis adversarios. Os riscos então serão mais serios e é preciso dividil-os. Com o poder de uma só unidade é falho, deve-se, por essa razão, suppril-o com o numero. Essas considerações variadas explicam a constituição das flotilhas e nellas se encontra a justificação da assemelhação perfeita com as antigas *brulots* (*navio de incendiar de outr'ora*).

Qual o valor das flotilhas?

Ha quem julgue que as flotilhas de contra-torpedeiros tenham decretado a morte dos couraçados. Si assim fosse para que mandal-os fazer?...

A estrategia naval moderna decepou de vez o valor nautico dos pequenos vasos de guerra. Tentaram remediar, em uma certa medida, a inferioridade dos contra-torpedeiros com um accrescimo de toneladas e é assim que o torpedeiro primitivo de uma vintena de toneladas passou a ter 50, 80, 120 para ter actualmente 300 ou mais.

Si as condições de navegação melhoraram com o augmento de deslocamento, os torpedeiros, bem longe do progresso, tornaram-se mais, delicados e portanto com menos facilidade de manobrar, além de outros defeitos que a pratica demonstra dia a dia.

E quanto ao combate entre as duas armas — o couraçado e o torpedeiro?

Poderá parecer simples ir-se em noite bem escura á procura de uma esquadra navegando sem fogo e, por consequencia, invisivel, e, após tel-a descoberto, lançar um ou mais torpedos bem apontados numa distancia inferior a 300 metros de um dos vasos dessa esquadra.

As coisas, porém complicam-se na realidade. Numerosas experiencias provam que nada ha mais arduo que essa tarefa.

"O mar é enorme para um pequeno torpedeiro e de noite todos os gatos são pardos".

Nada tão semelhante, *como o ovo com o aspecto*, como o couraçado com um *pacifico navio de commercio* ou *mesmo um simples veleiro*. E' então que o enervamento pela procura produz allucinações e é só quando se póde comprehender o sal da pilheria do *combate de negros em noite escura*...

Quando as buscas [illegible] compra[illegible] cheias de encident[illegible] [illegible]ela de exito, é preciso n[illegible] [illegible]viço pharno resultado fin[illegible] [illegible]nização na está no ataque [illegible] [illegible]stre almitan'e, quar[illegible] [illegible]rmar ao Seconfusas [illegible] [illegible]formações sonecessar[illegible] [illegible]lia da Camara sivel. O[illegible] [illegible]fort, que deseaguas [illegible] [illegible]ço completo de propici[illegible] [illegible]em descuidado um uma[illegible] ramo de administrapoi[illegible] asseverar que, dentre [illegible] [illegible]os inaugurado o nosso [illegible] exclusivamente de sua [illegible] Emquanto que o Exer[illegible] [illegible] um corpo pharmaceutico [illegible] [illegible]mero de 101, a Marinha vae [illegible] o numero de 12, desde que [illegible] Thomaz foi chefe do Corpo Naval, porque o sr. marechal [illegible]rreira declarou não dar postos [illegible]s a gente de côr, e o nosso che[illegible] homem honesto, mais tem a [illegible]ne escura, portanto, inimigo de [illegible]res Ferreira.

Ainda sob a acção do calporismo que nos legou o Frade, teremos que lutar com o sr. Pires Ferreira, principalmente agora que o Ildefonso descobriu que o odio que s. ex. nutre pelas pessoas de côr é devido ter tido na Escola Militar a gostosa alcunha de "Preta Mina". Porque seria?

Marechal senador! O chefe já declarou que não pede reforma, e, portanto, não nos prejudique mais, porque, si olharmos para a retaguarda, veremos a negrada formada e teremos que substituir a phrase de um official machinista bahiano, "negrada, o uniforme, hoje, é branco", por "negrada, pinte-se [illegible] branco, que lá vem o sr. de Pifer."

[illegible]h!! Que bom café é o Andaluz [illegible] dos Andradas, 23.

MELHOR EXEMPLAR ENCONTRADO
MUTILADO

MINISTERIO DA FAZENDA

Uma circular do dr. Francisco Salles

A applicação das taxas

A sellagem das merdorias

O dr. Francisco Salles, ministro da Fazenda, expediu hontem a seguinte circular:

"Declaro aos srs. chefes das repartições subordinadas a este Ministerio, para seu conhecimento e devidos fins, que, nas alfandegas, as taxas estabelecidas no art. 41 da lei n. 2719, de 31 de dezembro de 1912, devem ter applicação immediata; bem assim que ficam marcados os seguintes prazos: Até 28 de fevereiro proximo vindouro para sellagem das mercadorias existentes nas fabricas desta capital, com as novas taxas estabelecidas na mesma lei; até 31 de março vindouro para sellagem das mercadorias existentes nas fabricas nos Estados, com as referidas taxas; até 30 de junho do corrente anno, para ser completado o imposto de accordo com o disposto na citada lei, das mercadorias quer nacionaes, quer estrangeiras, existentes nas casas commerciaes."

Uma creança de seis dias foi encontrada abandonada no jardim do Collegio S. Vicente de Paulo

Duas verdadeiras pragas perseguem de ha muito os noticiaristas cariocas: — os infanticidios e os suicidios.

Ainda não ha muito, raro era o dia em que se não registrava o encontro de um cadaver de recemnascido abandonado em terreno devoluto ou mesmo nos quintaes e nas proprias ruas.

A ultima noticia, dada com foros de sensacional, foi a do apparecimento de uma cabeça na porta da egreja de Santa Rita, coisa que passou para os archivos onde a policia costuma sepultar os casos mysteriosos.

Vieram depois os suicidios a granel e, pela leitura dos jornaes, ficava-se na dolorosa convicção de que o desejo do carioca era morrer o mais depressa possivel...

De tudo tivemos: — desde o enforcamento com suspensorios até os mais raros e caros venenos, tudo foi posto em pratica e infelizmente a maioria conseguiu os seus fins.

Agora voltámos de novo ao caso de creanças abandonadas.

Segundo já foi noticiado, uma mulher parda, trajando de marron, entrou no jardim do Collegio São Vicente de Paulo, e ali depositou uma trouxa.

Viram-n'a entrar no jardim daquelle collegio, mas, suppondo-a lavadeira, não ligaram importancia alguma ao que ella fazia...

Passado algum tempo, e não a vendo entrar, correram empregados e outras pessoas ao jardim e foram attrahidos pelo choro incessante de uma creança.

Ficou então tudo descoberto. A mulher ali penetrara para deixar a creança, sua filha ou de outra pessoa, fruto de um amor criminoso, porque não póde deixar de ser.

Os transfugas da moral, para poderem viver na sociedade que illudem, não trepidam em lançar mão dos mais ignobeis processos, comtanto que se occultem e que passem por bons, quando, na verdade, têm a alma rôta e apodrecida como os restos de um animal a rolar sobre o caminho empoeirado após o seu esphacellamento por uma féra.

Essa mulher, mãe ou emissaria da progenitora da pobre creança, depois de abandonal-a, ausentou-se sorrateiramente, fugindo á responsabilidade que o seu acto lhe trazia perante a justiça.

Mãos piedosas colheram a pobre abandonada, recolhendo-a ao interior do estabelecimento, onde ella foi entregue aos cuidados de Josephina da Silva, esposa do porteiro do collegio, Honorio Gomes da Silva.

Hontem depuzeram na delegacia do 15º districto o porteiro, sua mulher, os menores Henrique, Josephina, Walter e Antonietta Carneiro.

Walter declarou ter visto entrar no jardim do estabelecimento uma mulher de côr parda, decentemente trajada de marron, botinas pretas, a qual sobraçava um embrulho, mas que elle não ligou importancia suppondo tratar-se de alguma pessoa que levasse roupa para alguem no collegio.

Horas depois, no emtanto, ouviu choro de uma creança, verificando que partia do embrulho.

Correndo a seus paes, a elles tudo contou.

Até agora não conseguiu a policia descobrir essa mulher, estando diligenciando para isso.

Pagamentos atrazados

Já está atrazado em tres mezes o pagamento dos pobres empregados da Prophylaxia da Febre Amarella, que recebem pela folha especial.

E' excusado insistir na enorme somma de sacrificios que acarreta essa irregularidade para esses homens, na maioria carregados de familia, com deveres a cumprir, despesas certas, que não soffrem demora.

Chamamos para o caso a attenção de quem competir.

Conselho Municipal

A SESSÃO DE HONTEM

Presente numero legal, foi aberta a sessão.

Foi a imprimir o parecer que reconhece intendente pelo 2º districto o coronel Pedro Moutinho dos Reis.

Toda a ordem do dia foi approvada, não havendo oradores no expediente nem na ordem do dia.

A explosão de uma mina [illegible] Nictheroy, [illegible] cavouqueiro

no i[illegible] ...va hontem na pedreira [illegible] ...para Coutinho, em Niuma [illegible] Antonio Fernandes, ...[illegible] ...eves na região fron- P[illegible] ...e costas, por ...al medicado ...aptista, onde

S. Paulo, 31 [illegible] (... *pondente*) — [illegible] maiores proporções [illegible] ...sastico provocado p[illegible] ...ueno Amorim Corrêa, [illegible] ...atio de Itapira, visto co[illegible] de numero de catholicos [illegible] apoiam o referido sacerdo[illegible] ...des, sendo suspenso das s[illegible] sacerdotaes pelo bispo de [illegible] João Nery, respondeu á pe[illegible] ...na do chefe da Egreja [illegible] fundando uma *egreja brasileira* [illegible] se declarou patriarcha e pro[illegible] publicar um longo e minucioso [illegible] ...te, no qual explicará os motivos d[illegible] procedimento.

O caso complica-se cada vez m[illegible] porquanto o vigario Amorim, de acco[illegible] do com ritos novos, realiza officios divinos na egreja local, com a assistencia de numerosos parochianos.

Parece que o arcebispado tomará energicas providencias, afim de terminar o escandalo, recorrendo ás autoridades do Estado.

O facto está sendo commentadissimo nos circulos catholicos.

...e pro-... ...n

A the Anglo American C[illegible]
um estabelecimento denomin[illegible]
na Praça Tiradentes n. 56 ([illegible]
antigos gerentes da Alfaiat[illegible]
50$000, 60[illegible]

CIVIS E MILITARES

Nos ministerios e repartições publicas

GUERRA

Os tenentes veterinarios João Telles Villas Boas e Alfredo Ferreira, passaram a servir este na guarnição desta capital e aquelle na do Rio Grande do Sul.

* Tem causado estranheza em rodas militares não ter sido ainda publicada a revisão dos officiaes da arma de infanteria, cujo trabalho de ha muito já foi concluido pela commissão incumbida desse serviço.

* O titular da pasta da Guerra já providenciou para o restabelecimento do 12º pelotão de estafetas, cuja séde é na cidade de Porto Alegre.

* Foram mandados servir no 19º grupo de artilheria o 1º tenente intendente Flavio Gastão; no 8º batalhão de artilheria, o 2º tenente João Lauriano Pereira; e na 5ª companhia de metralhadoras, o 2º tenente tambem intendente Gentil Amaro de Araujo.

* Foram concedidos: seis mezes de licença para tratamento de saude, ao adjunto do Collegio Militar desta capital engenheiro civil Armando Augusto Godoy; e de 60 dias, ao inspector de alumnos do mesmo Collegio Oscar de Andrade, para tratar de seus interesses.

* Foi proposto para uma vaga existente na Imprensa Militar, o civil Albino do Nascimento Pires.

* O general chefe do estado-maior do Exercito, enviou ao titular da pasta da Guerra a relação dos candidatos á matricula na Escola de Estado-Maior, no corrente anno, com as classificações obtidas segundo o disposto nos artigos 15 e 16 das mesmas instrucções.

Para matricularem-se naquella Escola, foram propostos os seguintes candidatos, de accordo com as disposições em vigor: —

Capitães Julio Gonçalves de Azevedo, Vital da Silva Cardoso, José Rufino Pacifico da Silva; primeiros tenentes Christiano Alves Pinto, João Aymbiré Mendes, José Guimarães Jobim, Adolpho da Cunha Leal; segundos tenentes Roberto Mendes Malheiros, Francisco José Duarte, José Cesar de Castro, Eloy de Sourá Medeiros, Carlos Odorico Antunes, Carlos Amadeu de Carvalho, José Fernandes Affonso Ferreira, João da Rocha Maia, Libanio Augusto da Cunha Mattos, Joaquim Furtado Sobrinho, Delphino Moreira Lima, Joaquim Ferreira de Mello e José Antonio de Medeiros.

* O tenente-coronel Cassiano Ferreira de Assis, solicitou exoneração do cargo de chefe do serviço de estado-maior do quartel general da 8ª região de inspecção permanente.

* O tenente-coronel Francisco Raul Estillac Leal, officiou ao general chefe do Estado-Maior do Exercito, communicando ter organizado o batalhão provisorio de caçadores aquartelado em Nictheroy e assumido o commando do mesmo.

* Requerimentos despachados pelo ministro da Guerra:

Bacharel Francisco Fagundes Piratinis de Almeida — Dirija-se ao Congresso Nacional, querendo, visto entender a presente pretenção com receita geral da Republica.

Bacharel Alfredo José Vieira — Indeferido, em face do artigo 2º do decreto n. 38, de 29 de janeiro de 1892, combinado com o art. 20 da lei n. 2.290, de 13 de dezembro de 1910.

Manoel Corrêa de Mesquita, Pedro Baptista de Castro, Octavio Mariath Costa, Manoel da Costa Morgado Horta, Pedro Machado, Ulysses Valladão e Francelino Pereira de Andrade — Indeferidos.

Manoel Francisco — (Fortaleza) — Indeferido. O nome publicado no "Diario Official" de 24 de dezembro de 1910, não é o do requerente e sim de um voluntario residente no Rio Grande do Sul.

General de divisão Alfredo de Simas Enéas e Olympio Torres da Silva Castro — Certifiquem-se na fórma da lei.

1º sargento Jeremias Francisco da Costa, José Bonifacio da Costa — Indeferidos, em vista da confirmação.

Melciades José Gonçalves — Declare para que fim quer a certidão.

2º sargento Pedro José Cordeiro — Passe-se o titulo de divida.

Hygino Antonio da Costa — Mantenho o meu despacho anterior.

* Foram transferidos para o Asylo de Invalidos da Patria os soldados José Domingos dos Santos e Manoel Antonio dos Santos, este do 52º batalhão de caçadores e aquelle do 13º regimento de cavallaria.

* O aspirante a official João Moraes de Niemeyer, foi dispensado do logar de instructor do tiro n. 94, e nomeado para identico logar no de n. 201.

* Foi dispensado, conforme pediu, do logar de interno do Hospital Central do Exercito o sr. Agenor Edesio Estellita Lins.

* Foi dispensado do logar de instructor do tiro n. 35, afim de reunir-se ao 52º batalhão de caçadores, o aspirante a official Gastão Pimentel.

* O ministro da Guerra permittiu aos segundos-tenentes Carlos Alberto Kiehl e Joaquim Vidal Pessoa, alumnos da Escola de Artilheria e Engenharia, gozarem o periodo de férias do corrente anno, respectivamente, nos Estados de S. Paulo e Amazonas.

* Foi permittido ao soldado asylado Francisco Procopio do Nascimento residir nesta capital, a bem da saude.

* Foi indeferido o requerimento em que o 1º sargento amanuense da 5ª região e addido ao quartel-general do commando da brigada mixta provisoria Domingos Pessoa Guedes pede para ficar sem effeito uma carga de passagens.

* Foi mandado addir ao Departamento da Guerra, por 20 dias, o 2º tenente Reynaldino Antonio Quadros.

* O ministro da Guerra concedeu uma passagem de primeira classe, desta capital ao porto de Florianopolis, seccionando-a por S. Francisco, mediante desconto integral, ao major reformado Joaquim Vieira da Silva.

* Foi permittido ao alumno da Escola de Guerra Rodolpho de Barros Bittencourt tratar-se em casa de sua familia, na cidade de Porto Alegre.

* O cabo de esquadra Agripino Pinto Alves, de que trata o boletim de hontem, foi mandado servir addido, por 60 dias, á 3ª bateria independente, e não conforme foi publicado.

* Foi transferido da 11ª para a 9ª região militar o aspirante a official Fausto Garriga de Menezes.

* Foi mandado inspeccionar de saude, por conclusão de licença, o capitão da arma de cavallaria Francisco Euclydes de Moura, que hoje se apresentou a esta repartição.

* Foram nomeados para a commissão de consumo de diversos artigos, a cargo da portaria desta repartição, o capitão Amilcar Armando Botelho de Magalhães e os segundos-tenentes Antonio de Araujo Lins e Luciano Pereira de Almeida.

* Foi permittido ao aspirante a official alumno da Escola de Artilheria e Engenharia José Antonio de Sant'Anna Medeiros ir ao Estado do Pará.

* Foi mandado servir addido a esta repartição o coronel da arma de infanteria Francisco Mendes de Moraes.

* O ministro da Guerra concedeu uma passagem de primeira classe, desta capital á do Rio Grande do Sul, mediante desconto legal, ao aspirante a official Helio Cotta Gonzales.

* Foi permittido ao capitão do 1º regimento de infanteria Octaviano de Brito gozar, no Estado da Bahia, a licença em cujo gozo se acha, para seu tratamento, correndo por conta propria as despesas de transporte, conforme pediu.

* Foi permittido ao alumno da Escola de Guerra Antonio Carlos Bittencourt tratar-se em casa de sua familia, na cidade de Lorena, Estado de S. Paulo.

* Foi transferido do 49º para o 50º batalhão de caçadores o aspirante a official João Hypolito Simões da Costa.

* O capitão Paulino Pereira Lemos, que se acha respondendo a conselho de guerra requereu ao ministro da Guerra a cidade por menagem.

* O delegado do 4º districto policial solicitou ao inspector da 9ª região, a apresentação hoje, na séde daquella delegacia, do 1º sargento amanuense João Arigo Miscow.

* O 2º tenente intendente Livio Castello Branco requereu ao ministro da Guerra para ser cancellada uma ordem do dia constante de sua fé de officio.

* Os 1º tenentes Manoel Vianna de Carvalho e Sabino Thomaz de Aquino solicitam ao general ministro da Guerra troca de corpos.

Requereu rectificação de edade o 1º sargento Leonidio Nunes de Andrade.

* Em vista de não haver accommodações no vapor do Lloyd Brasileiro que segue para o sul a 2, foi transferido para o dia 9, tudo do corrente, o embarque dos officiaes e praças que se destinam aos portos do sul.

* Pelo quartel general da 9ª região foi mandado submetter á inspecção de saude hoje, o cabo serralheiro do 1º batalhão de engenharia Germano de Carvalho, que requereu inclusão no Asylo de Invalidos da Patria, devendo a junta declarar não poder o mesmo prover os meios de subsistencia e se a molestia foi adquirida em serviço militar.

[illegible] Está marcado para o dia 6 do corrente [o e]mbarque dos officiaes e praças que se [dest]inam aos portos do norte, o qual terá [luga]r no antigo Arsenal de Guerra, ás 8 horas da manhã.

[illegible] Pelo quartel general da 9ª região foram [da]das as ordens necessarias para que a [illegible] ...gica designe tres inferiores [para] auxiliarem o serviço de escripta do militar.

[O] general inspector da 9ª região declarou que durante a estação calmosa [os ex]ercicios de tiro no Tiro Federal terão [inicio] ás 7 horas da manhã, conforme propoz o respectivo director.

[illegible] Pelo quartel general da 9ª região foi recommendado ás brigadas e corpos independentes que só acceitem voluntarios dentro do limite orçamentario.

O soldado do 3º regimento de infanteria [Mi]guel Gonçalves Pereira foi mandado expulsar das fileiras do Exercito por ter ficado provado no inquerito policial militar, a que respondeu, presidido pelo 1º tenente Miguel de Ayres haver sido preso no dia 18 do corrente, á 1 hora da manhã, pela policia do 14º districto, por occasião em que foi encontrado furtando diversas peças de roupa em um corredor, dando ao ser preso o nome de Antonio Alves Martins.

* Não havendo mais contingentes aquartelados no quartel do morro da Conceição, foi determinado pelo quartel general da 9ª inspecção, ao 1º tenente commandante que fizesse apresentar á brigada estrategica o inferior e praças que ali só acham destacadas, bem assim ficando dispensadas as visitas medicas.

* Serviço para hoje:

Superior de dia, capitão Manoel Joaquim Pereira Lobo.

A brigada estrategica dá a guarnição, inclusive a guarda do palacio do Cattete, patrulhas, serviço de extraordinario e o official para o serviço da 9ª inspecção.

Auxiliar do official, sargento Barbosa.

A brigada mixta dá o official para ronda, as guardas do palacio Guanabara e Arsenal de Marinha.

O 2º de artilheria dá a guarda do forte de Copacabana.

Uniforme, 3º.

* * *

MARINHA

E' possivel que o ministro da Marinha submetta hoje á assignatura do presidente da Republica os decretos promovendo officiaes no corpo de officiaes da Armada.

* Regressou hontem ao porto desta capital o contra-torpedeiro "Rio Grande do Norte", que estava na ilha Grande.

* Vae deixar o nosso porto, com destino á ilha Grande, o contra-torpedeiro "Paraná", afim de proceder ao levantamento de milha no posto daquella ilha.

* O ministro da Marinha scientificou ao chefe do Estado-Maior da Armada que, por intermedio do Ministerio das Relações Exteriores, o presidente da Republica annuiu a que o aviso de guerra peruano "Orellana", ancorado no porto de Manáos, possa subir o rio Amazonas com destino a Iquitos.

* O ministro da Marinha solicitou do seu collega da Viação providencias no sentido de ser o engenheiro civil Gastão de Carvalho, que serve actualmente na Inspectoria de Fiscalização das Estradas de Ferro, posto á disposição do ministerio a seu cargo.

* * *

FAZENDA

Restabelecido da enfermidade de que fôra accommettido, compareceu hontem ao Thesouro Nacional o sr. Jovita Eloy, director geral do gabinete do ministro da Fazenda.

* O ministro da Fazenda concedeu hontem as seguintes licenças:

De tres mezes, com vencimentos, ao 4º escripturario da Recebedoria do Districto Federal Julio de Santa Cruz Oliveira;

de 90 dias, em prorogação, á operaria da Imprensa Nacional Isaura Fernandes Maia;

de tres mezes, ao auxiliar de escripta da mesma repartição João Pedro Costa, todos para tratamento de saude.

* A Recebedoria do Districto Federal arrecadou, do dia 1 do corrente até hontem, a quantia de 2.831:992$478. Em egual periodo do anno passado a arrecadação foi de 2.327:619$826.

Isoladamente a renda de hontem importou em 206:045$606.

* Pelo ministro da Fazenda foram hoje assignados os actos declaratorios dos vencimentos que competem aos funccionarios aposentados Theodoro Leonardo dos Santos Barbosa, ajudante do mestre da officina da Estrada de Ferro Central do Brasil, e Alvaro Silveira de Freitas, agente de 2ª classe da mesma Estrada, e a d. Marietta Perdigão de Souza Silveira, viuva do capitão-tenente Hemeterio de Souza Silveira, e ao interdicto José Claudio da Silva, pae do finado capitão de corveta José Claudio da Silva Junior.

* O ministro da Fazenda assignou hontem cartas de aforamento de terrenos de marinha, situados nos municipios de S. Gonçalo e Nictheroy, Estado do Rio de Janeiro, requeridos, respectivamente, por Antonio Rodrigues da Costa Junior e Mario Guanabarino Pires.

* Em resposta ao officio do secretario da Camara dos Deputados, no qual, á requisição da commissão de Constituição e Justiça, foi pedido o seu parecer sobre o projecto n. 241, de 1912, determinando que os administradores e escrivães das Mesas de Rendas, collectores e escrivães de Collectorias Federaes, não possam ser demettidos depois de 10 annos de serviço, o ministro da Fazenda communicou-lhe que póde ser acceita a disposição do art. 1º do dito projecto, desde que os agentes indicados tenham prestado bons serviços á Fazenda Nacional, sem notas que os desabonem. Em relação ao montepio e á aposentadoria convem que sejam adoptadas no projecto as providencias contidas nos respectivos projectos ora em estudos no Congresso, não havendo conveniencia nas demais disposições do projecto n. 241, que já estão reguladas por lei.

* O Thesouro Nacional está habilitado a effectuar os seguintes pagamentos:

De 6:868$007, a diversos, de fornecimentos á Estrada de Ferro Oeste de Minas, em 1912;

de 2:845$229 e 5:400$, a diversos, idem, ao Ministerio da Agricultura, em 1912;

de 12:000$, á Imprensa Nacional, para publicação de expediente e edições do Ministerio da Agricultura, no corrente anno;

de 5:000$, a Nicodemos Rizzen, de gratificação;

de 13:836$270, a Donani & C., de obras executadas no Instituto Benjamin Constant, em novembro ultimo.

* No Thesouro Nacional pagam-se hoje as seguintes folhas:

Secretarias do Exterior, Viação, Agricultura e Justiça; Consultor geral da Republica, Côrte de Appellação, Juizes de direito, Ministerio Publico, Tribunal do Jury e Pretorias; Juizes seccionaes do Districto Federal e Estado do Rio; Avulsas da Justiça, Viação, Fazenda e Exterior; Repartições fiscaes junto ás Companhias City e Illuminação; Povoamento do Solo, Fiscalização de Bancos, Loterias, Companhias de Seguros e de Estradas de Ferro; Archivo Publico, Inspectoria de Obras Publicas, Estrada de Ferro Rio d'Ouro, Estatistica e Junta Commercial, Repartição de Aguas, Esgotos e Obras Publicas.

* * *

VIAÇÃO

O ministro da Viação, attendendo ao que solicitou o seu collega da Guerra, recommendou ao inspector federal das Estradas providenciar no sentido do 1º tenente do Exercito Enéas Carvalho Fortes se apresentar ao quartel general.

* O ministro da Viação, em solução ao aviso n. 3, de 4 do corrente mez, de seu collega da Fazenda, referente á escriptura de venda, em leilão publico de dois leilões de terrenos sitos na Avenida do Cáes do Porto e arrematados pela Empresa de Armazens Frigorificos e pela "Caloric Company", respectivamente pelas importancias de 106:563$000 e 126:658$350, passou ás mãos do titular dessa pasta, para os fins convenientes, duas plantas e copia do mesmo mez, em que o inspector de Portos, Rios e Canaes, prestou as necessarias informações a respeito, de modo a poderem ser lavradas as respectivas escripturas.

* O ministro da Viação, em virtude da disposição do artigo 37, da lei n. 2.544, de 4 de janeiro de 1912, revigorada pelo artigo 133, da lei n. 2.738, de 4 de janeiro de 1913, solicitou o parecer do seu collega da Fazenda sobre o projecto do decreto, acompanhado de clausulas, relativo ao contrato a celebrar com a Companhia Estrada de Ferro S. Paulo Rio Grande, para a execução das obras de melhoramentos do porto de Paranaguá, Estado do Paraná, afim de poder ser submettido á approvação do presidente da Republica.

* Foram designados o telegraphista de 2ª classe Hugo do Amaral Gama, para servir como dirigente do serviço dos apparelhos Baudot da estação de S. Paulo; o inspector de 2ª classe João Pinto Pessoa, para estudar o traçado da nova linha telegraphica do Rio a S. Paulo; provisoriamente, João Fernandes Alves, para servir como diarista encarregado do trecho de Indayal a Aquidaban, na 2ª secção do districto de Santa Catharina, e Benjamin Antonio dos Santos, para servir como servente do escriptorio do 1º districto de Matto Grosso.

* Foram removidos: o telegraphista de 4ª classe José Rangel de Mello, da estação de S. Paulo para a de Campinas; o estagiario Bernardino Rios, da estação Central para a de Victoria; o regional Julio de Carvalho Vieira, da estação de Brotas para o 2º districto de Matto Grosso; o regional Armando Mundim, da estação de Santa Rita para a de Pouso Alto, á inaugurar no districto de Goyaz, e o diarista Bento Roberto Damasceno, da estação de Cuyabá para a de Brotas, como encarregado.

* Foi declarado sem effeito a portaria de 1 de junho ultimo, que nomeou o 2º tenente Mario Cardoso Barata, para exercer o cargo de auxiliar de 2ª classe da commissão de Linhas Telegraphicas e Estrategicas de Matto Grosso ao Amazonas.

* Foram designados: Manoel Celestino de Allelúia, do logar de diarista do 1º districto da Bahia, por ter deixado de entregar ao verdadeiro destinata[rio o te]legramma n. 96.200; Manoel Lau[illegible] ...do, do logar de diarista da [illegible] ...do districto do Ceará, por [illegible] ...mente o serviço de linha [illegible] ...rães Pereira da Silva, do lo[illegible] ...da estação radiotelegraphic[illegible] ...mé, por ter arrombado a p[illegible] ...sa situada no barracão daq[illegible] ...na noite de 16 para 17 do co[illegible] ...bino Chagas Moreira, do loga[illegible] ...dor do districto do Maranhã[illegible] ...no cumprimento de seus dev[illegible]

* * *

INTERIOR

O ministro do Interior soli[citou ao] director da Imprensa [illegible] de que seja publicado no "[illegible] o relatorio apresentado pelo [illegible] Conselho Superior de Ensin[o] [illegible] com as actas da sessão realiza[illegible] Conselho, no periodo de 1 a [illegible] ...gosto ultimo.

* O ministro do Interior [illegible] ...ou providenciar ao seu collega da [illegible] ...a da Fazenda, afim de que seja recolhida aos armazens da Alfandega desta capital e não aos do Cáes do Porto, uma caixa vinda pelo paquete "Santa Cruz", da Companhia Hamburg Amerika Linie, e destinada ao Instituto Nacional de Musica.

* O ministro permittiu que a sra. Alcina Navarro de Andrade, professora de piano do Instituto Nacional de Musica, se ausente desta capital, afim de aperfeiçoar os seus conhecimentos, na Europa, sem prejuizo de seus vencimentos, durante o periodo das férias, e percebendo sómente o ordenado de seu cargo, nos mezes de abril e junho proximos vindouros.

* Pelo ministro do Interior foram despachados os seguintes requerimentos:

Antonio Fortunato da Silva — Não ha que deferir;

José Paulino Simões — Idem;

Victorino Manoel Testa — Idem.

* * *

AGRICULTURA

O director geral da Agricultura, satisfazendo um pedido verbal do inspector agricola do 2º districto, no Estado do Pará, enviou-lhe dez exemplares impressos do Regulamento approvado pelo Decreto n. 9.452, de 20 de março de 1911 e, bem assim, as instrucções para o serviço de registros genealogicos e de marcas para animaes. O dr. Ledent recommendou ao referido inspector que empregasse todos os esforços, afim de serem acceitas e adoptadas naquelle Estado as marcas officiaes, e, além disso, divulgasse as vantagens do registro geral, instituido pelo Ministerio.

* Ao ministro da Agricultura informou o dr. Silvino de Faria, director do Serviço de Povoamento, que o paquete inglez "Amazon", entrado de Southampton e escalas, trouxe para este porto dez familias allemãs, de quarenta e dois immigrantes, destinados ás colonias do sul do paiz, além de quatrocentos e vinte e oito de diversas nacionalidades, que se dirigem aos Estados do norte e do sul.

A existencia na hospedaria da ilha das Flores, era de 430 immigrantes.

* Por portarias do ministro da Agricultura, foram concedidas as seguintes licenças:

de 60 dias, em prorogação, para tratamento de saude, ao sr. Antonio Joaquim Gomes Junior, auxiliar extra-numerario da Inspectoria Agricola do 13º Districto, a partir de 31 de dezembro de 1912;

de 90 dias, para tratamento de saude, ao sr. Abeillard de Avellar Nazareth, escrevente-dactylographo da Directoria do Serviço de Inspecção e Defesa Agricolas;

de 30 dias, em prorogação, para tratar dos seus interesses fóra do paiz, ao sr. Emile Tobias Morisse, chefe da quarta secção do Posto Zootechnico Federal, em Pinheiro.

* Foram inscriptos no Registro de Lavradores, Criadores e Profissionaes de Industrias Connexas, conforme requereram, os seguintes srs.:

Victor Alves de Brito, Victor Leite de Barros, Virgilio Ribeiro Ramos, Quintiliano José da Silva, Solange Vachod, Raymundo Oswaldo Rangel Parente, Octacilio Vieira da Costa, Luiz José Monnerat, Lafayette Reis de Athayde, João Francisco de Arruda, João Pedro Motta, João Baptista Catta Preta, João José Rath, Aristiliano Laurinno Ramos, Belisario José de Oliveira Ramos, Boaventura Lopes Pinto de Arruda, Caetano Ribeiro da Silva, Henrique Storck, Jeronymo Ferreira de Castro, Joaquim da Silva Santos, José Octaviano Inglez de Souza, José Clodoveu de Arruda Cunha, José Conde Rodrigues, José Joaquim Leão, José Maria Antunes Ramos e Joaquim Pereira de Sant'Anna.

* Pelo ministro da Agricultura foram despachados os seguintes requerimentos:

Alexandre Telles de Albuquerque e Antonio Calro, pedindo privilegio de invenção para applicação de automoveis a bars, cafés, restaurantes, tabacarias e outros estabelecimentos congeneres. — Indeferido, á vista do que dispõe o artigo 1º, paragrapho 2º, n. 4, da lei numero 3.129, de 14 de outubro de 1882;

Moura & Wilson, como procuradores de Freitas & Azevedo, pedindo privilegio de invenção para uma folhinha de desfolhar, denominada Folhinha Carnet. — Deferido. Compareçam na Directoria Geral de Industria e Commercio, afim de receberem guia;

José Soares Gonçalves de Carvalho, pedindo privilegio de invenção para uma forma aperfeiçoada para o fabrico de calçados. — Deferido. Compareça na Directoria Geral de Industria e Commercio para receber guia;

Servulo Genofre, como procurador de Francisco Salles Malta, pedindo privilegio de invenção para um novo typo de venezianas metallicas, incombustiveis, de grande duração e resistentes aos arrombamentos, destinadas a portas, janellas e aberturas analogas. Idem;

A'cides de Barros e Vasconcellos, pedindo privilegio de invenção para uma cadeira automatica, denominada Repouso Simples. — Idem;

Francisco de Oliveira Lopes e Pedro Ferreira Pontes, pedindo privilegio de invenção para um novo meio para reclames commerciaes e indicações uteis de qualquer especie, por meio de projecção de luz do sub-solo, denominado Nova York. — Idem;

Antonio José de Araujo e Godofredo B. L. Moretzohn, pedindo garantia provisoria para um novo regulador de velocidades nos dynamos de automoveis. — Compareçam na Directoria Geral de Industria e Commercio, afim de prestar esclarecimentos;

Guilherme T. C. Cintra, representante nesta capital de "El Tiempo", de Montevidéo, pedindo que este ministerio tome cento e cincoenta assignaturas do mesmo jornal — Indeferido.

* * *

ALFANDEGA

Um caso que merece a attenção do illustre dr. Didimo da Veiga, inspector desta aduana, passou-se no armazem de bagagens.

Entre os trabalhadores das Capatazias, destacados no alludido armazem, existe o de nome Virgilio Fernandes de Oliveira.

Hontem, quando sózinho procedia á arrumação dos moveis da sala destinada aos passageiros de 1ª e 2ª classes, encontrou uma bolsa, das usadas pelas senhoras, contendo muitas libras esterlinas, moedas papel brasileiras documentos, chaves e algumas joias de valor.

Recolhendo o achado, o velho trabalhador procurou o sr. Cunha, ajudante do fiel, a quem fez entrega do achado.

Mais tarde, ás 4 e 10, apresentou-se ali, no armazem, o sr. Walter Schmidt em busca da bolsa perdida. Sendo dados os signaes pela familia do sr. Walter, que o acompanhou, o sr. Cunha fez a respectiva entrega — sendo todos os valores conferidos e achados exactos.

O velho trabalhador Virgilio recebeu calorosos elogios e agradecimentos da familia Walter, que se retirou satisfeitissima.

E, como factos de tal ordem recommendam não só os que os praticam como a repartição a que pertencem os funccionarios ou empregados, para a conducta honrada do velho trabalhador Virgilio pedimos a attenção do honesto inspector.

* O inspector baixou, hontem, a seguinte portaria:

"N. 29 — O inspector, em commissão, declara haver o ministro da Fazenda resolvido, nos termos da Ordem n. 59, de 29 do corrente, que, embora não se achem incluidos no artigo 3º da vigente lei orçamentaria da receita as mercadorias referidas no artigo 2º, paragrapho 23 das Preliminares da Tarifa, para o gozo de isenção da taxa de expediente, deve esta Alfandega deixar de cobrar a mencionada taxa sobre taes mercadorias, como tem procedido, até que o Congresso Nacional se pronuncie a respeito."

"N. 30 — O inspector, em commissão, tendo em vista o aviso n. 2 de hoje datado, do sr. ministro da Fazenda, mandando addir á Caixa de Amortização, o conferente Antonio Olavo, Calmon de Araujo Góes, resolve desligar o mesmo funccionario do serviço desta Alfandega."

* "Proriga o despacho pelo verificado" — foi o proferido em um requerimento de J. A. Rodrigues da Cruz & C., pedindo restituição de direitos.

* A' Prefeitura Federal, foi concedido despachar o material destinado á construcção do novo edificio do Laboratorio Municipal de Analyse, e de um aquarium, pagando 8 o|o do valor.

* Os commandantes dos vapores "Francesca", austriaco, entrado de Buenos Aires em 3 de maio do anno passado, e o do "Terence", inglez, entrado de Nova York, em janeiro de 1911, foram condemnados a pagar os direitos em dobro da mercadoria contida em varias cargas que deixaram de desembarcar, sendo designados os srs. Pedro de Andrade, Ribeiro Catalão, J. Machado e Adolpho Lehmann, para procederem á respectiva avaliação.

* Foi indeferido um requerimento de A. Nogueira de Castro, relativo á classificação de uma machina chromo-typographica, submettida a despacho pelos requerentes.

* Foi permittido á Companhia Mercantil e Industrial, Casa Vivaldi, despachar tres caixas contendo fogareiros de ferro, pagando 8 o|o do valor.

* Foi relevada a armazenagem vencida pela mercadoria submettida a despacho por Fogliani & Gasparoni, pela nota n. 6810 do mez corrente.

* Foram distribuidos na 1ª secção, hontem, os seguintes manifestos:

N. 147, do vapor inglez "Baron Jedburgh", procedente de Norfolk, consignado a Lage & Irmão, ao sr. G. de Souza;

n. 148, do vapor austriaco "Boheme" procedente de Buenos Aires, consignado a Amaral Sutherland & C., ao sr. G. de Souza;

n. 149, do vapor hollandez "Maria", procedente de Coronel, consignado a Wilson Sons & C., ao sr. G. de Souza;

n. 150, do vapor inglez "Desna", procedente de La Plata, consignado á Mala Real Ingleza, ao sr. G. de Souza;

n. 151, do vapor nacional "Jupiter", procedente de Montevidéo, consignado ao Lloyd Brasileiro, ao sr. G. de Souza.

* * *

BRIGADA POLICIAL

Serviço para hoje:

Superior de dia, capitão Pinho França.

Official de dia á Brigada, capitão Almeida Cardeal.

Ajudante de parada, o do 4º batalhão.

Medicos: de dia ao hospital, capitão graduado dr. Rocha Frota; de promptidão, dr. Lobato Ayres, e interno de dia, alferes honorario Pinheiro Chagas.

Dia á pharmacia, pharmaceutico Figueiredo Leite e pratico Arnaldo dos Santos.

Rondam com o superior de dia, alferes Daniel Cavalcanti, 14 inferiores de cavallaria e 5 de infantaria.

Rondam no 4º districto, alferes Meira Lima e um inferior de cavallaria.

Guardas: Caixa de Amortização, alferes Mello Silva; Caixa de Conversão, alferes Cantidio Gardel; Thesouro, alferes Themistocles Lima, e Casa da Moeda, alferes José do Bomfim.

Promptidão permanente no 4º batalhão alferes Octaciano de Sant'Anna, na cavallaria alferes Lopes de Azevedo.

Estado-maior nos corpos: no 1º batalhão, tenente Celestino Pimentel; no 2º, capitão Carlos Teixeira; no 3º, capitão Brilhante de Albuquerque; no 4º, alferes Silva Telles; no 5º, capitão Gonzaga Maciel; na cavallaria, capitão Ribeiro Catalão; e no Corpo de Serviços Auxiliares, alferes Duarte de Menezes.

Uniforme, 3º, com polainas pretas.

* * *

CORPO DE BOMBEIROS

Serviço para hoje.

Estado-maior, tenente Santos.

Auxiliar, alferes Ernesto.

Promptidão, tenente Miranda e alferes Zacharias.

Manobras de registro, sargento 580.

Ronda aos theatros, tenente Adelino.

Medico de dia ao Corpo, dr. Rocha.

Patrulha, capitão Moraes e alferes Jeronymo.

Emergencia tenente Alcantara e major dr. Secundino.

Uniforme, 5º.

* * *

GUARDA NACIONAL

Serviço para hoje:

Dia ao quartel general, capitão Antonio Tavolaro.

Ordens, um cabo do 14º batalhão de infanteria.

Uniforme, 4º.

Automovel que vae de encontro a uma carroça

Pela avenida Gomes Freire vinha hontem o automovel n. 142, e, ao chegar á esquina da rua da Relação foi de encontro á carroça n. 418 guiada por José Velloso, o que saia dessa rua.

Com o choque, o carroceiro foi cuspido da boléa, machucando-se na queda.

O motorista logrou evadir-se.

O carroceiro, após os curativos que soffreu na Assistencia, recolheu-se á sua residencia, á rua Bella Vista numero 127.

A policia do 12º districto tomou conhecimento do facto.

Briga pela imprensa e na rua...

Fortaleza, 30 (*Do nosso correspondente*) — Tiburcio Brigido, redactor do "Unitario", publicou formal ameaça ao academico de medicina Barbosa Lima, terminando o artigo com as seguintes palavras: "Commigo é ali, no duro; para desaforo, só pão".

Na praça Ferreira, encontrando-se ambos, trocaram palavras, sacando Tiburcio de um punhal, e Barbosa Lima de um revólver.

Brigido então afastou-se, correndo e caiu ferindo-se no queixo.

O "Unitario" está atacando, em linguagem virulenta, meio mundo.

Barão do Rio Branco

A directoria do Centro Civico Sete de Setembro esteve hontem em Petropolis, no palacio Rio Negro, onde foi solicitar do presidente da Republica o apoio de s. ex. para a grande romaria civica que se vae realizar no proximo dia 10 de fevereiro em homenagem ao immortal barão do Rio Branco.

S. ex., de posse do plano geral da romaria, prometteu o comparecimento de todas as bandas militares na mesma solennidade.

Relativamente ao ponto de partida da romaria, o presidente do Conselho Municipal prometteu ao director do Centro, que seria resolvida hoje a concessão do Conselho para o referido ponto de partida da romaria.

Diversos originaes foram recebidos para o *Sete de Setembro*, que será publicado no dia 10 de fevereiro, em homenagem ao grande estadista, e a directoria pede aos illustres amigos que receberam circulares para o mesmo fim a fineza de mandarem seus trabalhos para a séde do Centro, á rua Machado Coelho n. 166.

Liga Maritima Brasileira

Magnifico o numero 66 desta apreciada revista, e que acabamos de receber.

Feita com o mais aprimorado gosto é digna da sympathia publica, pelos seus elevados intuitos e incontestavel valor.

Pelo seu summario poderão vêr os leitores quantos attractivos resume e quanta intelligencia e decidido esforço dos que nella trabalham.

Realmente, é magnifico este numero que encerra o seguinte:

"A questão do Porto Militar", "Almirante Belfort Vieira", "Nossas cidades maritimas", "General de divisão Bento Manoel Ribeiro Carneiro Monteiro", "As parvoices de *La Prensa*", "A opinião do almirante Belfort", "Commandante Raul Tavares", "Capitolio Hungaro", "Coisas que devem ser divulgadas", "O fim de um glorioso barco", "O *dreadnougth Rio de Janeiro*", "E o resto do programma", Livros, revistas e noticiario, etc.

Como as coisas andam por lá

Belém, 31 (*Americana*) — A Brigada Policial recebeu apenas um mez dos seus vencimentos, ficando quatro atrasados a pagar.

TRICÓFERO DE BARRY
Limpa, Refresca e Fortifica o Pericraneo e Faz Crescer o Cabello Sadio, Formoso e Abundante.

A Companhia Jardim Botanico e os moradores de Copacabana

Escrevem-nos:

"Os moradores de Copacabana acham-se indignados com a Directoria desta Companhia pelo facto de não ter começado por aquelle bairro o trafego dos novos bondes. Não é preciso ser profissional nem especialista na materia para comprehender a procedencia de tal indignação, pois sendo aquelle bairro o de linha mais longa, de passagem mais cara e principalmente por estar situado á beira mar e por consequencia muito mais exposto ás intemperies, o simples bom senso, quando não fossem as circumstancias citadas e que são importantissimas, estava indicando que era por elle que deveriam começar a trafegar os novos bondes. Entretanto, assim não entendeu a *competentissima* Directoria da Companhia e deu inicio ao serviço pelas linhas do Largo dos Leões e Humaytá, linhas estas não só de muito menor percurso como mesmo já melhor aquinhoadas, pois para ellas já havia bondes de 5 em 5 minutos.

Não nos admira entretanto que a Companhia assim procedesse, pois é publico, notorio e velho o descanso della pelo bairro de Copacabana; o que nos admira e nos causa mesmo certo pasmo é o pouco caso da Prefeitura, não intervindo com a sua autoridade em assumpto que implica tão directamente com os interesses de seus municipes. Não comprehendemos nem podemos supportar semelhante desapego ao interesse publico por parte de quem deveria primar por acatal-o, e nestas condições nos tornamos solidarios com os habitantes de Copacabana e daqui appellamos directamente para o alto criterio e competencia do general Bento Ribeiro, certos de que seremos attendidos, pois não póde haver reclamação mais justa. — *Passageiros de Copacabana.*"

Um commissario de policia de se lhe tirar o chapéo...

E' sabido que a policia carioca, scismada como anda com a classe dos *chauffeurs*, não distingue os elementos bons daquelles que são maus.

Hontem, ás 8 horas da noite, compareceu á delegacia do 15º o motorista Antonio Bornéo, proprietario do auto-taxi n. 281 que ali foi queixar-se de um calote soffrido na rua Haddock Lobo.

O referido mecanico chegou á delegacia acompanhado dos queixados, passageiros do seu automovel e do guarda civil rondante da zona.

Dada a queixa, o commissario que estava de serviço áquella hora, soube logo que um dos caloteiros era funccionario da policia e dahi maltratar estupidamente o pobre *chauffeur*, que é um homem de edade, ameaçado pela furia da autoridade de ser mettido no xadrez a pontapés pelo unico *crime* de pretender soccorrer-se da policia local para cobrar o que por direito lhe pertencia.

Esse commissario, conforme a queixa do *chauffeur* Antonio Bornéo, em nossa redacção, se não é um homem que vale em ouro o que pesa, pelo menos está destinado a uma bella carreira nesta terra onde não ha chefes de energia...

CASA DELPHIM

58, RUA DA ASSEMBLÉA, 58

Telephone, 179

Este importante estabelecimento, fundado por DELPHIM COELHO RODRIGUES DA SILVA, ex-socio que foi por muitos annos da casa COELHO MARTINS & C., acaba de receber os deliciosos vinhos de sua exclusiva importação: LAMBAREIRO E BELLEZA DO PURO E O PRIMOROSO LAGRIMA CHRISTI.

Grande deposito de vinhos, licores, conservas, queijos, prezuntos, bacon etc.

Farinha alimenticia de Knorr, massas, tabletes para sôpa, aguas mineraes estrangeiras e nacionaes, dôces, bebidas e mais artigos de importação directa. Rolhas.

Engarrafamento em domicilio. DELPHIM COELHO & C. — Rua da Assembléa, 58 — Telephone 719.

A farinha está escassa

Belém, 31 (*Americana*) — Algumas firmas commerciaes pediram á praça do Maranhão grandes partidas de farinha, não sendo attendidos, visto o fabrico ali ser insufficiente para o consumo.

Ante-hontem entraram 4.271 alqueires, vigorando os seguintes preços: Especial, 10$; salgado, 6$ e 7$; agua doce, 6$300; canim guama, 7$000.

Um menor atropelado por automovel

Na occasião em que atravessava a rua Haddock Lobo o menor Orlando Appolinario foi hontem atropelado por um automovel, resultando ficar ferido no dorso do pé direito.

Graças á ausencia da policia, o *chauffeur* conseguiu evadir-se.

O ferido foi medicado na Assistencia, recolhendo após os curativos a sua residencia, á rua S. Diogo n. 197.

Os moradores da rua Maria Eugenia recorrem á Saúde Publica

Temos recebido nestes ultimos dias constantes reclamações dos moradores do lado impar da rua Maria Eugenia, sobre a falta de limpeza de uma valla que passa parallelamente á mesma rua, nos terrenos do Externato N. Senhora Auxiliadora, na rua de Humaytá, tal o fetido que della se desprende, ameaçando a saude dos que ali residem.

Sómente á falta de fiscalização podemos attribuir esse facto e, por isso, em nome dos moradores, recorremos á Directoria de Saude Publica, certos de que as providencias não se farão demorar, livrando-os assim do perigo a que estão sujeitos.

"A FACEIRA"

Recebemos o n. 18 d'*A Faceira*, a mimosa revista a que Pinheiro Carvalhaes consagra toda a sua competencia e actividade. Como os numeros anteriores, este vem recheiado de bons versos e excellentes artigos em prosa, grand quantidade de photographias de gentis senhoritas e de lindas creanças e uma pagina artistica consagrada a Momo. Um *bijou*.

"O GATO"

O numero de hoje, dessa popular revista, é uma affirmação do esforço com que os seus redactores procuram captar as sympathias dos leitores.

Traz boas caricaturas, piadas e varias "charges" de opportunidade ás candidaturas presidenciaes.

Assistencia á Infancia no Brasil

O conselho administrativo do Instituto de Protecção e Assistencia á Infancia do Rio de Janeiro recebeu por intermedio do Museu Commercial communicação da creação na cidade da Parahyba do Norte do Instituto de Protecção e Assistencia á Infancia da Parahyba do Norte, sob a presidencia do dr. Manoel Tavares Cavalcanti, tendo como director technico do Dispensario o dr. Walfredo Guedes Pereira, antigo profissional e medico do Instituto do Rio.

Com essa creação, já tem este seis filiaes nos Estados, que são os Institutos de Protecção e Assistencia á Infancia da Bahia, Pernambuco, Maranhão, Pará, S. Paulo e da Parahyba do Norte.

COMMERCIO

Rio, 1 de fevereiro de 1913.

CAMBIO

Os bancos não alteraram as taxas officiaes de 16 7|32 a 16 5|16 d., sobre Londres.

O mercado conservou-se estavel, secando os bancos a 16 9|32 e 16 5|16 d., com negocios effectuados em o outro papel a 16 23|64 d.

O movimento foi pequeno e o mercado fechou estavel.

Londres	16 7|32 a	16 5|16
Paris	$584 a	$589
Hamburgo	$722 a	$726
Italia	$589 a	$593
Hespanha	$565 a	$570
Portugal	$302 a	$305
Nova York	3$084 a	3$095
Turquia	16 d. a	—
Buenos Aires	3$020 a	3$030
Montevidéo	3$240 a	3$250
Sobre taxa de café	$590 a	$596

RECEBEDORIA DE MINAS

Arrecadação do dia 31	12:151$743
De 1 a 31	350:541$760
Em egual periodo do anno passado	211:613$242

ALFANDEGA

Em papel	202:788$862
Em ouro	123:657$303
De 1 a 31	10.560:018$165
Em egual periodo de 1912	10.307:612$835
Differença para mais em 1913	252:405$330

BOLSA

O movimento foi o seguinte:

VENDAS

Apolices:	
Geraes (5 °|°), 3 a.	965$000
Dito, 5 a.	970$000
Dito, 6 a.	980$000
Dito, 37 a.	981$000
Dito, 39 a.	985$000
Emp. 1903, 46 a.	1:018$000
Dito (1909), 949, a.	950$000
Dito (1912), 364 a.	950$000
Emprest. Municipal (1906), (nom.), 10 a.	205$000
Estado do Rio (4 °|°), 190 a.	92$000
Bancos:	
Brasil, 23 a.	253$000
Commercial, 25 a.	222$000
Companhias:	
Carioca, 4 a.	275$000
Industrial Mineira, 30 a.	205$000
Docas da Bahia, 200 a.	118$500
Dito, 100 a.	118$000
Dito, 100 a.	117$500
Dito (v|e 30 dias), 200 a.	120$000
Docas de Santos, 20 a.	585$000
Loterias Nacionaes, 100 a.	55$500
Dito, 400 a.	55$000
Dito, 100 a.	56$000
Debentures:	
Fluminense Força e Luz, 350 a.	102$080

CARNES VERDES

No matadouro de Santa Cruz foram abatidos hontem:

520 rezes, 30 vitellas, 47 carneiros e 76 porcos.

Foram rejeitados: 7 3|4 rezes, 2 vitellas e 4 porcos.

A matança foi feita para os seguintes senhores:

Durisch & C., 26 rezes e 7 carneiros; José Pacheco de Aguiar, 171 rezes, 7 vitellas e 11 porcos; C. Espindola de Mello, 39 rezes e 13 porcos; Edgard de Azevedo & C., 40 rezes; Alexandre V. Sobrinho, 35 rezes; Francisco V. Goulart, 92 rezes, 19 vitellas e 32 porcos; Portinho & C., 74 rezes; José G. Dias, 35 rezes; Oliveira Irmãos & C., 8 rezes, 4 vitellas e 9 porcos; Santos Fontes & C., 20 carneiros e 11 porcos, e Luiz Camuyrano, 20 carneiros.

Vigoraram no entreposto de S. Diogo os seguintes preços:

Bovino, $740 e $760; carneiro, 1$400 e 1$600; porco, 1$100 e 1$200, e vitella, $600 e 1$000.

MERCADO DE CAFE'

As vendas de quinta-feira, para a exportação, foram avaliadas em 6.000 saccas.

Hontem o movimento foi pequeno e, nas transacções effectuadas, vigorou a base de 11$600 a 11$700, para o typo 7, por arroba.

Para a exportação a procura foi pequena e, nas vendas conhecidas, á tarde, regulou a base de 11$600, para o typo 7, por arroba.

Pela Estrada de Ferro Leopoldina entraram 4.012 saccas.

O mercado fechou com baixa de 6 a [illegible] ...tos e o disponivel inalterado; o do Havre, inalterado; o de Hamburgo, com baixa de 1|4 a 1|2 pfennig, e o de Londres, com baixa de 1 a 6 d.

Hontem a Bolsa de Nova York abriu com baixa parcial de 1 ponto; a do Havre, com baixa parcial de 1|4 c.; a de Hamburgo, com alta parcial de 1|4 pfennig, e a de Londres, com alta parcial de 3 d.

Typo 6	11$900
" 7	11$600
" 8	11$300
" 9	11$000

ENTRADAS POR CABOTAGEM

EM 31

Alcool 10 tambores, algodão 200 fardos e 2.503 saccos, arroz pilado 3.032 saccos, antigal 11 caixas, azeite de peixe 50 quartolas.

Barris vazios 300.

Cal 1.300 saccos, camarões 40 caixas e 60 saccos, cigarros 4 caixas, charutos 43 caixas, côcos 493 saccos, cacáo 20 saccos.

Doces 61 caixas.

Fumo 15 fardos e 114 rôlos, feijão 7.790 saccos, farinha de mandioca 3.800 saccos, fructas 614 caixas.

Garrafas vazias 524 caixas e 25 saccos.

Lança-perfume 440 caixas.

Massas alimenticias 5 atados, mangas 15 caixas, milho 92 saccos, manteiga 8 caixas.

Oleo de caroços de algodão 156 barris e 280 caixas.

Sóla 8 rôlos.

Tecidos 11 caixas e 109 fardos, tecidos de algodão 16 fardos.

Vaquetas 8 caixas.

Assucar	*Saccos*
Aracajú	4.089
Maceió	1.700
Pernambuco	600
Perahyba	278
Somma	6.667

MARITIMAS

VAPORES ESPERADOS

Fevereiro:

1 Trieste e escs., *B. Kerneny.*
1 Hamburgo e escs., *Navana.*
1 Bordéos e escs., *Garonna.*
1 Trieste e escs., *Sofia Hohenberg.*
2 Portos do sul, *Itacolomy.*
2 Southampton e escs., *Araguaya.*
2 Portos do sul, *Orion.*
3 Rio da Prata, *Luisiana.*
3 Portos do sul, *Itauba.*
4 Nova York e escs., *Nassovia.*
4 Rio da Prata, *Sierra Ventana.*
5 Santos, *Belgrano.*
5 Rio da Prata, *San Paolo.*
5 Portos do norte, *Brasil.*
5 Rio da Prata, *Arlanza.*
5 Hamburgo e escs., *Santa Rita.*
6 Portos do sul, *Mayrink.*
6 Portos do norte, *Minas Geraes.*
6 Portos do sul, *Anna.*
6 Santos, *Asuncion.*
7 Hamburgo e escs., *K. F. August.*
8 Rio da Prata, *Gascogne.*
9 Portos do norte, *Pará.*
9 Rio da Prata, *La Gascogne.*
9 Portos do sul, *S. Paulo.*
10 Southampton e escs., *Vandyck.*
10 Rio da Prata, *Burdigala.*
10 Rio da Prata, *Finisterre.*
13 Genova e escs., *Indiana.*
11 Nova York e escs., *Verdi.*
11 Rio da Prata, *K. F. Joseph I.*
11 Bremen e escs., *Sierra Ventana.*
12 Rio da Prata, *Samara.*
12 Liverpool e escs., *Orita.*
12 Rio da Prata, *Amazon.*
12 Callão e escs., *Oriana.*
12 Bordéos e escs., *Sequana.*
12 Rio da Prata, *Brasile.*
13 Santos, *Santos.*
13 Santos, *Chefeld.*
13 Genova e escs., *Indiana.*
13 Rio da Prata, *Vestin.*

VAPORES A SAIR

1 Rio da Prata, *K. F. Joseph I.*
1 Rio da Prata, *Garrona.*
1 Portos do sul, *Itanema.*
1 Cabo Frio e escs., *Oliveira B.*
1 Victoria, *Arassuahy.*
1 Portos do sul, *Itapuhy.*
1 Portos do norte, *Pirangy.*
1 Laguna e escs., *Laguna.*
1 Rio da Prata, *Sofia Hohenberg.*
2 Rio da Prata, *Sirio.*
3 Santos, *Tijuca.*
3 Genova e escs., *Lusiana.*
3 Rio da Prata, *Araguaya.*
3 S. Matheus e escs., *Rio Itapemirim.*
4 Bremen e escs., *Sierra Ventana.*
5 Genova e escs., *San Paolo.*
5 Villa Nova e escs., *Rio Pardo.*
6 Recife e escs., *Itapura.*
5 Southampton e escs., *Arlanza.*
5 Rio da Prata, *Amazonas.*
5 Porto Alegre e escs., *Itauba.*
6 Portos do sul, *Pyrineus.*
6 Hamburgo e escs., *Belgrano.*
6 Rio da Prata, *Acre.*
7 Rio da Prata, *K. F. August.*
7 Bahia, Recife e escs., *Mantiqueira.*
7 Hamburgo e escs., *Asuncion.*
7 Rio da Prata, *K. F. August.*
7 Ilhéos e Aracajú, *Piauhy.*
7 Villa Nova e escs., *Santa Cruz.*
7 Mucury e escs., *Rio S. Matheus.*
8 Portos do norte, *Mucury.*
8 Bordéos e escs., *La Gascogne.*
9 Florianopolis e escs., *Aurora.*
9 Rio da Prata, *Orion.*
9 Florianopolis e escs., *Anna.*
9 Rio da Prata, *Orion.*
10 Bordéos e escs., *Burdigala.*
10 Hamburgo e escs., *Cap Finisterre.*
10 Camocim e escs., *Natal.*
10 Rio da Prata, *Vandyck.*
10 Aracajú e escs., *Itaituba.*
11 Rio da Prata e escs., *Sierra Ventana.*
11 Portos do norte, *S. Paulo.*
11 Trieste e escs., *K. F. Joseph I.*
12 Rio da Prata, *Sequana.*
12 Genova e escs., *Brasile.*
12 Bordéos e escs., *Samara.*
12 Portos do norte, *Ceará.*
12 Callão e escs., *Orita.*
12 Portos do norte, *Manáos.*
12 Southampton e escs., *Amazon.*
12 Liverpool e escs., *Oriana.*
13 Rio da Prata, *Indiana.*
13 Nova York e escs., *Vestris.*
13 S. Matheus e escs., *Mayrink.*

AVISOS

DR. DANIEL DE ALMEIDA. Consultorio: rua do Hospicio n. 68, residencia: rua Farani n. 57, moderno.

CORREIO. — Esta repartição expedirá malas pelos seguintes vapores:

Hoje:

Pirangy, para portos do norte, recebendo impressos até ás 9 horas da manhã, cartas para o interior até ás 9 1|2, idem com porte duplo até ás 10 e objectos para registrar até ás 6 da tarde de hoje.

Laguna, para Angra, Paraty, portos de S. Paulo, Paraná e Santa Catharina, recebendo impressos até ao meio-dia, cartas para o interior até ás 12 1|2 da tarde, idem com porte duplo até á 1 e objectos para registrar até ás 11 da manhã.

Sofia Hohenburg, para Santos e Rio da Prata, recebendo impressos até ao meio-dia, cartas para o interior até ás 12 1|2 da tarde, idem com porte duplo e para o exterior até á 1 e objectos para registrar até ás 11 da manhã.

Afghan Prince, para Victoria, Barbados e Nova Orleans, recebendo impressos até ao meio-dia, cartas para o interior até ás 12 1|2 da tarde, idem com porte duplo e para o exterior até á 1 e objectos para registrar até ás 11 da manhã.

Itapacy, para Santos, e mais portos do sul, recebendo impressos até ás 8 horas da manhã, cartas para o interior até ás 8 1|2, idem com porte duplo até ás 9 e objectos para registrar até ás 6 da tarde de hoje.

Kaiser Franz Joseph I, para Buenos Aires, recebendo impressos até ás 8 horas da manhã, cartas para o exterior até ás 9 e objectos para registrar até ás 6 da tarde de hoje.

Itapoan, para Rio Grande do Sul, recebendo impressos até ás 10 horas da manhã, cartas para o interior até ás 10 1|2, idem com porte duplo até ás 11 e objectos para registrar até ás 9.

Axel Johnson, para Santos e Rio da Prata, recebendo impressos até ás 2 horas da tarde, cartas para o interior até ás 2 1|2, idem com porte duplo e para o exterior até ás 3 e objectos para registrar até á 1.

Amanhã:

Sirio, para Santos, mais portos do sul e Montevidéo, recebendo impressos até ás 8 horas da manhã, cartas para o interior até ás 8 1|2, idem com porte duplo e para o exterior até ás 9 e objectos para registrar até ás 6 da tarde de hoje.

Garonna, para Santos e Rio da Prata, recebendo impressos até ás 6 horas da manhã, cartas para o interior até ás 6 1|2, idem com porte duplo e para o exterior até ás 7 e objectos para registrar até ás 6 da tarde de hoje.

LOTERIAS

Capital Federal

25:000$000

Resumo dos premios da 8ª loteria do plano n. 252, 25ª extracção do anno de 1913, realizada em 31 de janeiro de 1913.

PREMIOS DE 30:000$000 A 1:000$000

10138	20:000$000
14753	3:000$000
1067	2:000$000
7338	1:000$000
8547	1:000$000

PREMIOS DE 200$000

2621	4638	5696	7224	8135
8403	13018	13263	14819	17786
19203	21891	27020	27753	28059
29036				

PREMIOS DE 100$000

540	893	2651	3155	3728
4256	7865	7715	8319	10074
10224	11362	11378	11507	12491
13455	13617	14314	14659	15063
16926	18266	18610	19259	20424
20818	22009	22387	22422	23182
23219	25033	25868	25952	27310

APPROXIMAÇÕES

10337 e 10339	200$000
14752 e 14754	100$000

DEZENAS

10331 a 10340	50$000
14751 a 14760	20$000

CENTENAS

10301 a 10400	12$000
14701 a 14800	10$000

Todos os numeros terminados em 38 têm 8$000.

Todos os numeros terminados em 49, exceptuando-se os terminados em 38.

O fiscal do governo, *Manoel Colmo Pinto.*

O director-presidente, dr. *Antonio Olyntho dos Santos Pires.*

O director-assistente, dr. *Eduardo Tavares.*

O escrivão, *Firmino da Cunha(?)*

MELHOR EXEMPLAR ENCONTRADO

MUTILADO

Estado de S. Paulo

Resumo dos premios da 343 extracção 74ª loteria do plano n. 16, realizada em 31 de janeiro de 1913.

PREMIOS DE 20:000$000 A 1:000$000

30511	20:000$000
47793	2:000$000
17176	1:500$000
28522	1:000$000
30707	1:000$000

PREMIOS DE 500$000

30389 35021 37613 42089

PREMIOS DE 200$000

2996 10376 23947 26953 32237
35062 40239 46845 47176 53915

PREMIOS DE 100$000

3864 8962 9637 12436 12583
14033 23318 24003 25110 25382
26047 34005 34251 35975 38898
41792 43035 43098 48328 53370
54723 58513

APPROXIMAÇÕES

30510	e	30512	200$000
47792	e	47794	150$000
17175	e	17177	100$000
28521	e	28530	100$000
30706	e	30708	100$000

DEZENAS

30511	a	30520	50$000
47791	a	47800	40$000
17171	a	17180	30$000
28521	a	28530	20$000
30701	a	30710	20$000

CENTENAS

30501	a	30600	8$000
47701	a	47800	6$000
17101	a	17200	4$000
28501	a	28600	4$000
30701	a	30800	4$000

Todos os numeros terminados em 11 têm 4$000.

Todos os numeros terminados 1 em tem 2$000, exceptuando-se os terminados em 11.

Os concessionarios, *J. Azevedo & C.*
O fiscal do governo, dr. *Joaquim J. da Silva Pinto.*

INDICADOR

ADVOGADOS

DR. ARISTOTELES FERREIRA — Tratar de causas civis, criminaes e commerciaes, adeantando custas. Escriptorio, Assembléa n. 27, sobrado, das 9 1|2 ás 11 e das 3 ás 5. Telephone n. 4.700.

DR. LEÃO VELLOSO, advogado, rua da Quitanda n. 77.

DR. EVARISTO DE MORAES — Praça Tiradentes n. 87.

AMALIO DA SILVA — Rua Uruguayana n. 7, sobrado.

DR. S. DE SOUZA DANTAS, advogado — Rua Uruguayana n. 7.

DR. CAIO MONTEIRO DE BARROS, advogado — Ouvidor n. 159.

DR. ULYSSES BRANDÃO, advogado — Rua Primeiro de Março n. 4 e rua da Candelaria n. 21.

MEDICOS

DR. EURICO LEMOS — Esp.: molestias de garganta, nariz, ouvidos e bocca. Rua da Carioca n. 36 (moderno), da 1 ás 3 da tarde.

DR. AUGUSTO GALVÃO — Partos e molestias das senhoras e creanças e resdencia: rua da Quitanda n. 50. Consultas das 2 ás 4. Telephone n. 2.499.

DR. DANIEL DE ALMEIDA — Partos, doenças das mulheres e operações. Cura radical das hernias. Cons.: rua da Alfandega n. 85; resid.: rua Farani n. 57.

DR. ANTONIO PACHECO — Molestias broncho-pulmonares. Cons.: Ourives, 38, das 2 ás 4; resid.: rua do Bispo n. 221. Tel. 194. Villa.

DR. EDUARDO SANTIAGO — Com praticas dos hospitaes de Paris e Berlim, especialista em molestias das vias urinarias, diabetis e doenças infantis. Rua Theophilo Ottoni n. 49, canto da rua da Quitanda, do meio-dia ás 3 horas; residencia: rua Pereira Barata n. 36.

DR. BRUNO LOBO — Professor da Faculdade de Medicina do Rio de Janeiro. Exames microbiologicos, bacteriologicos e analyses chimicas. Laboratorio: rua Gonçalves Dias n. 73, das 3 horas da manhã ás 10 da noite.

DR. BANDEIRA RODRIGUES — Medicina e cirurgia em geral, partos e molestias das senhoras. Chamados a qualquer hora. Consultas, na residencia, á rua Santo Christo n. 197, sobrado, das 8 1|2 ás 9 1|2 da manhã; no consultorio, largo do Rosario n. 20, 1º andar, das 11 1|2 á 1 hora da tarde.

DR. GETULIO F. DOS SANTOS — Operações em geral, molestias das senhoras e vias urinarias. Urethroscopia, *Cystoscopia e Catheterismo dos ureteres*. Com praticas dos principaes hospitaes de Berlim, Vienna, Londres e Paris. Consultorio: rua do Ouvidor n. 83, da 1 ás 3; resid.: rua Menezes Vieira n. 161. Telephone 5.604. Central.

DR. CARLOS NOVAES FILHO — Especialista em molestias da urethra, bexiga, prostata e rins, com longa pratica do Hospital Necker, de Paris. Consultorio: rua Gonçalves Dias n. 9, da 1 ás 3.

DR. GUEDES DE MELLO — Especialista em molestias dos olhos, ouvidos, nariz e garganta. Cons.: rua do Carmo n. 45, das 2 ás 5.

DR. ALBERTO SALEMA, medico — Molestias dos pulmões e coração; partos e molestias das senhoras; syphilis. Res.: Dr. Maia Lacerda n. 34. Cons.: Assembléa n. 73, das 3 ás 4.

O DR. CANDIDO DE ANDRADE, operador e parteiro, especialista em doenças das senhoras. Consultorio: rua da ASSEMBLÉA n. 34, ás terças, quintas e sabbados, das 2 ás 4 hs. da tarde. Residencia: RUA VOLUNTARIOS DA PATRIA n. 221, onde tambem dá consultas, ás segundas, quartas e sextas, da 1 ás 3 da tarde. OPERAÇÕES EM GERAL, PARTOS E DOENÇAS DAS SENHORAS.

DR. ALFREDO EGYDIO, medico e operador — Vias urinarias e molestias das creanças. Consultorio: rua Frei Caneca n. 244, das 10 ás 11 da manhã; e rua Senador Euzebio n. 57, das 12 ás 2 da tarde. Residencia: rua Radmacker n. 41, Muda da Tijuca.

DR. JOAQUIM MATTOS, operador — Com 14 annos de pratica. Cirurgião effectivo do Hospital da Saude. Tratamento medico e cirurgico de molestias de senhoras (utero, ovarios e annexos), das vias urinarias (urethra, prostata, bexiga e rins), hernias, hydroceles, tumores dos seios e do ventre, operações em geral. Rua Rodrigo Silva n. 5, entre as ruas S. José e Assembléa, da 1 ás 4 da tarde.

DR. MONCORVO — *Esp. em molestias de creanças, da pelle e syphilis.* Residencia: rua Moura Brito n. 58; Consultorio: rua de S. Pedro, 54 (1º andar), ás 3 horas.

HYDROCELE — O dr. Leonidio Ribeiro, especialista de molestias das vias urinarias, com pratica de 26 annos, cura a hydrocele por mais antiga e volumosa que seja (inclusive as que se tenham reproduzido depois do emprego dos processos communs), sem operação *cortante* e sem injecção dolorosa (iodo, saes de prata, cobre, etc., perigosissimas), simplesmente com uma unica applicação do seu processo, sem dor, nem febre e isento de reproducção da molestia. Residencia: rua S. Francisco Xavier n. 367, Rio; consultorio: rua da Constituição n. 13 (pharmacia Mello), do meio-dia ás 2 horas.

DR. JULIO XAVIER — Clinica medica e de molestias de senhoras. Consultorio: rua Uruguayana n. 5, das 3 ás 4 1|2. Residencia: rua Barão de Itapagipe n. 23.

ANDRÉ VERNEK. — Padua, Estado do Rio, e nos municipios circumvizinhos.

ESPECIALISTA de molestias do estomago, figado e intestinos — Dr. Theodoreto Nascimento. Rua Sete de Setembro, 112, das 2 ás 4 horas. Trata o depauperamento e as insomnias.

DR. CRISSIUMA, tendo regressado da Europa, dá consultas á rua Rodrigo Silva n. 7, entre S. José e Assembléa. Esp.: molestias genito-urinarias.

DRA. EVARISTA DE SA' PEIXOTO — Clinica medica, para senhoras e creanças, partos e gynecologia. Rua da Assembléa n. 123, sobrado, canto do largo da Carioca, da 1 ás 3 horas. Telephone n. 3.922.

DR. WERNECK MACHADO — *Molestias da pelle e syphilis.* Rua Primeiro de Março n. 10. — Só attende aos doentes dessas especialidades.

DR. HENRIQUE DE SA' — Clinica medico-cirurgica. Rua Visconde do Rio Branco n. 51, sobrado (Laboratorio Pharmaceutico de Granado). Consultas das 2 ás 4. Gratis aos pobres.

DR. LAS CASAS DOS SANTOS, medico, pela Universidade de Berlim. — Trata por seu methodo as perturbações nervosas, especialmente o beri-beri, neurasthenia e hysteria; molestias da pelle e pulmonares. Rua Nova do Ouvidor n. 7, da 1 ás 3 horas.

DR. A. COSTALLAT, do Hospital de Misericordia — Clinica medico-cirurgica. Especialidade: molestias das vias urinarias. Consultorio: rua da Carioca n. 33, sob., das 3 ás 5 horas; residencia: avenida Gomes Freire n. 180.

DR. F. TERRA, professor da Faculdade de Medicina — Molestias da pelle e syphilis. Assembléa n. 20, das 2 ás 4.

LABORATORIO DE MICROSCOPIA E ANALYSES CLINICAS — Drs. M. ARAGÃO, G. DE FARIA e A. MOSES, do Instituto de Manguinhos. Largo da Carioca n. 24, 2º andar. Aberto das 9 da manhã ás 6 da tarde.

DR. HENRIQUE ROXO — Professor da Faculdade de Medicina — Especialista em molestias mentaes e nervosas. Residencia, rua Voluntarios da Patria numero 355; consultorio, á rua da Assembléa n. 98, das 4 ás 5 horas, nas segundas, quartas e sextas-feiras. No consultorio e nas livrarias Alves e Briguiet, ha á venda o seu livro *Molestias Mentaes e Nervosas.* Tel. Sul. 824.

DR. ALFREDO PORTO — Especialista em molestias da pelle e syphilis — Applica o "606" — Rua Rodrigo Silva, 5 (antiga Ourives). Residencia, avenida Atlantica n. 272 (Leme).

DR. HENRIQUE DUQUE — Consultorio, Rua da Assembléa n. 23; residencia, avenida Gomes Freire n. 114.

CIRURGIÕES DENTISTAS

PROFESSOR DR. SILVINO MATTOS. — Consultas e operações, das 7 horas da manhã ás 5 da tarde, todos os dias, na rua da Uruguayana n. 3, canto da rua da Carioca. Telephone 1.555.

O CIRURGIÃO-DENTISTA MARIO DE BRITO E SILVA, ex-interno de clinica odontologica do Hospital de Misericordia do Rio de Janeiro, ex-interno da Policlinica Militar, dá consultas á praça Tiradentes n. 33, ás quartas e sabbados, das 4 ás 7 horas da noite.

ARANTES NOGUEIRA — Mudou o seu gabinete para a rua Chile n. 9, proximo á rua de S. José.

DR. THEOPHILO LIMA — Cirurgião-dentista — Consultorio, rua da Carioca n. 40.

DR. JUVENAL M. MONTEIRO, *cirurgião-dentista*, trabalhos pelos systemas mais modernos, operações absolutamente sem dôr. Acceita pagamentos em prestações. Segundas, quartas e sextas, das 9 ás 3. Rua Uruguayana, 142.

OCTAVIO E. ALVARO, cirurgião-dentista. Rua dos Ourives n. 3. Quartas e sabbados, das 11 ás 4. Rua Dr. Manoel Victorino n. 581 (sobrado), estação da Piedade. Segundas, terças, quintas e sextas. Preços modicos — Trabalhos garantidos. Pagamento em prestações.

ARANTES NOGUEIRA (dentista), mudou o seu gabinete dentario da rua Chile n. 9, para a rua da Assembléa 56.

DR. NATHALIO M. DUARTE — Cirurgião-dentista, formado pela Faculdade de Medicina do Rio de Janeiro. Consultorio, rua dos Andradas n. 25, ás segundas, quartas e sextas, da 1 ás 5 da tarde; residencia, rua Campo Alegre n. 54.

PHARMACIAS HOMOEOPATHICAS

PHARMACIA E DROGARIA F. GAIA — Completo sortimento de drogas, productos chimicos e pharmaceuticos; secção de homoeopathia, rua General Pedra, 235.

JOIAS, RELOGIOS E OBJECTOS DE ARTE

LUIZ REZENDE & C., joalheiros. Rua do Ouvidor ns. 88 e 90, e rua dos Ourives n. 69.

ARTHUR & ED. LEVI — Successores de Levi Irmãos & C., rua do Ouvidor n. 108, sobrado. Compradores de diamante em bruto e lapidado.

URZEDO ROCHA & C. — Joalheria e relojoaria — Compram ouro, prata e pedras finas. Concertam toda e qualquer joia. Rua Rodrigo Silva n. 40, antiga dos Ourives, perto da rua Sete de Setembro.

PATEK PHILIPPE & C., chronometro pendulo. O melhor dos relogios, vendido em prestações de 10 francos. Rua da Quitanda n. 73.

FUMOS

BENTO SILVA & C., grande fabrica de cigarros e fumos do Globo. Importação e exportação. Sortimento completo do que concerne á charutaria. Rua do Ouvidor n. 124. Filiaes: rua dos Ourives n. 169 e Primeiro de Março n. 70.

DIVERSAS

VICTORIA STORE, antiga casa Alves Nogueira, importadores de vinhos, conservas, licores e comestiveis. Ayres de Souza & C. Rua do Ouvidor n. 72, antigo 46.

Engenheiro architecto diplomado FRANCISCO DOS SANTOS, ex-pensionista do Estado Portuguez, em commissão de estudo no estrangeiro, por concurso publico, socio da Sociedade dos Architectos de Birmingham — Projectos, detalhes e construcções civis. Rua Uruguayana n. 142. Telephone, 4546.

EXTERNATO HERMES, para meninos e meninas. Cursos: infantil, primario, medio e secundario, rua Sete de Setembro ns. 91 e 93, 1º e 2º andares.

LIVRARIA ALVES, livros collegiaes e academicos. Rua do Ouvidor n. 134, Rio de Janeiro — S. Paulo, rua de São Bento n. 42.

SECÇÃO LIVRE

BERNARDO CARMO AO PUBLICO

Com a pomposa epigraphe *Carta aberta*, têm apparecido neste jornal alguns artigos firmados por Lucilia Magno e Gustavo Saturnino da Silva, nos quaes se envolve o meu obscuro nome.

A perspicacia de quem lançou os olhos nessas pouco comprehensiveis linhas, divisaria que o proposito de seus rabiscadores outro não foi sinão o de receber antecipadamente uma divida que só se vence *no dia 3 de dezembro do corrente anno.*

Maneira é essa, deveras original, de cobrar dividas; mas ás vezes se attinge o alvo em mira por essa illegal fórma.

Eu não necessito de relatar os factos que precederam a conclusão do meu accordo com Lucilia Magno, por intermedio de Gustavo Saturnino da Silva.

A enumeração delles seria longa e virá a publico, si preciso fôr: verificar-se-á então que se não justifica o procedimento dos meus detractores.

Nada autorizava Gustavo Saturnino da Silva a deturpar o occorrido ou a omittir alguns pormenores que me dariam cabal razão e provariam á sociedade que o fito unico dos meus diffamadores resume-se em abalar um credito adquirido no mourejar honesto e licito de muitos annos nesta praça.

Por hoje basta; serei, porém, inflexivel para com os que vivem de atassalhar a honra alheia, responsabilizando-os por perdas e damnos, si contra mim proseguirem na campanha de descredito, tão perfida e injustamente iniciada.

Rio, 1º de fevereiro de 1913.

BERNARDO CARMO.

EGUALDADE
Sociedade Mutua
Séde social: Rua 1º de Março, 23
Rio de Janeiro

São convidados os srs. socios a se reunirem em assembléa geral ordinaria, no dia 8 de fevereiro do corrente anno, afim de assistirem á leitura do balanço relativo ao anno social, findo em 31 de dezembro de 1912, relatorio da directoria e parecer do conselho fiscal, bem como á eleição deste e supplentes, que terão de servir no corrente anno.

Rio de Janeiro, 23 de janeiro de 1913. — A directoria.

HOJE

Inauguração dos grandes armazens

AU LOUVRE

14-RUA DA CARIOCA-14

ASSOMBRO!!!

no commercio de

FAZENDAS,
MODAS,
ARMARINHO

Roupas brancas para senhoras e artigos para creanças.

Au Louvre

vende pelos mesmos preços de

PARIS

e dispõe de um variadissimo sortimento dos artigos já mencionados e muitos outros que serão vendidos a preços fixos e fóra de qualquer concorrencia.

AU LOUVRE

tem na sua direcção pessoas bastante conhecidas nesta praça, tendo adoptado em outras casas o commercio sério de preço fixo.

AU LOUVRE

convida as Exmas. Familias e o publico a uma visita aos seus armazens para se orientar das especialidades e preços nunca offerecidos no commercio desta praça.

Só

AU LOUVRE

14-RUA DA CARIOCA-14

Proximo ao Mercado das Flores

Mappin & Webb

FABRICANTES DE FAMA MUNDIAL

Grande variedade de artigos para presentes ao alcance de todos

NOSSA ESPECIALIDADE:
Serviços para café e chá, em prata de lei ingleza e "Prata Princeza"

Preço fixo — Peçam catalogos

100-OUVIDOR-100

"A UNIVERSAL"
SERIE DE 50:000$000
1º peculio pago Rs. 30:000$000

Tendo fallecido o nosso consocio Candido Lopes de Araujo, inscripto na serie de 50:000$000 desta Sociedade, sinistro occorrido em Petropolis, a 3 de janeiro de 1913, são convidados todos os socios inscriptos nesta serie até o dia 2 de janeiro do corrente anno, a mandar pagar na séde ou aos banqueiros locaes a contribuição por fallecimento de... 30$000, trinta mil réis.

De accordo com o art. 23, letra — b — dos estatutos, o prazo para pagamento termina a 25 de fevereiro do corrente anno.

Barbacena, 25 de janeiro de 1913.
A DIRECTORIA.

Recebi da Sociedade Anonyma de Peculios por Mutualidade "A UNIVERSAL", a importancia de trinta contos de réis, que deduzidos, quatro °|° para a arrecadação

....	1:200$000
Resto da joia	500$000
	1:700$000

restam vinte e oito contos e trezentos mil réis, importancia livre a que tem direito o sr. Raul Pereira Jeronymo, como beneficiario do socio Candido Lopes de Araujo, inscripto como fundador na serie de cincoenta contos de réis; este recebimento o faço na qualidade de procurador do beneficiario e com este recibo dou plena quitação pelo pagamento realizado de conformidade com os estatutos e por ser verdade, assigno este em presença de duas testemunhas.

Barbacena, 15 de janeiro de 1913.
Assignado: p. p. Maurilio Laudares dos Santos.
Testemunhas: Arthur Romano.
IGNACIO FLAVIO DE MORAES.

Recebi da Sociedade Anonyma de Peculios por Mutualidade "A UNIVERSAL", a importancia de quatorze contos e duzentos e oitenta mil réis, 14:280$, que deduzidos 4 °|° para arrecadação

....	571$200
Resto da joia	200$000
Uma contribuição por fallecimento	14$000
Réis ...	785$200

restam treze contos, quatrocentos e noventa quatro mil e oitocentos réis, 13:094$800, importancia livre a que tem direito d. Virginia Maria de Britto, como beneficiaria do socio José Piamitti, inscripto como fundador na serie de vinte contos de réis; este recebimento o faço na qualidade de procurador da beneficiaria e com este recibo dou plena quitação pelo pagamento realizado de conformidade com os estatutos e por ser verdade, assigno em presença de duas testemunhas.

Barbacena, 13 de janeiro de 1913.
Assignado: p. p. José de Freitas.
Testemunhas: José Ferreira de Castro.
Pharmaceutico ABILIO RODRIGUES PEREIRA.

MENU-RECLAME

A Sociedade de Peculios "A Providencia" com séde nesta capital, á rua do Hospicio n. 93, sobrado, fez distribuir por diversos restaurantes desta capital elegantes *menus-reclames*, que, entregues nesta redacção por um indigente, dar-lhe-á direito á recepção de um vintem de esmola...

Os *menus-reclames* já foram distribuidos pelos seguintes restaurantes: Sul America, á rua 7 de Setembro n. 86; Madrid, rua Gonçalves Dias n. 69; Suisso, praça Tiradentes n. 14; Brasil, rua da Carioca n. 10; Mercêdes, rua 1º de Março n. 33.

A primeira distribuição consta de 5.000 exemplares.

MADUREIRA
DR. FERNANDES DANTAS

Ex-interno do dr. Rocha Faria, clinica medica geral molestias de senhoras e creanças, cons. das 9 ás 12 horas, á rua Domingos Lopes 306, Pharmacia Silva.

Attesto que a Emulsão de Scott é de grande vantagem para os anemicos.
Rio de Janeiro.
DR. FARIA CASTRO.
Depositarios — Julio de Almeida & C., e Silva Gomes & C.
Pelotas, 29 de novembro de 1907.

Inquerito escandaloso, no dia 23 do corrente mez, na delegacia do 22º districto policial. Constantino, vulgo Tino, posto em liberdade, sendo o culpado, sendo eu a unica que conheço o culpado, ainda que o deteste e odeie, devo falar a verdade, pelo que faço saber ao exmo. sr. dr. chefe de policia e a todas autoridades civis e militares, que tendo sido seduzida e deshonrada por Constantino, vulgo Tino, que este tendo por nossa alcoviteira sua mãe America de Paiva Brito, sua creada Alice e Beatriz, cria da casa do negociante Antonio de Paiva; não pude fugir a tanta seducção. Tendo este miseravel calumniado ao meu proprio pae de criação para poder com esta infamia atrazar a acção da justiça. Afastando-me da queixa dada por não querer pertencer a um calumniador que não póde sustentar a si proprio, talvez querendo que eu fosse ganhar para elle comer, onde seria mil vezes mais desgraçada, faço saber que ninguem terá o direito de calumniar outro como offensor da minha desgraça, a não ser Tino, podendo ser chamado qualquer que diga o contrario do que digo e em firmeza da verdade assigno com meu proprio punho.

Rio de Janeiro, 30 de janeiro de 1913.
EDALGINA FRANCISCA DE ANDRADE.

Celebrou-se hontem, no altar-mór da egreja da Lapa dos Mercadores, ás 9 horas da manhã, a missa de setimo dia, mandada rezar pelos companheiros de Alberto Senna Filho, em suffragio de sua alma.

Agradecemos, penhorados, o comparecimento do nosso bom chefe, exmo. sr. Laurentino Pinto Filho, muito digno administrador das Capatazias da Alfandega, assim mesmo a todos os amigos e á familia do finado.

A commissão: *Luiz A. Coutinho, Mario Vieira e Gualter Silveira.*

CRUZEIRO DO SUL
COMPANHIA NACIONAL DE SEGUROS DE VIDA, E MARITIMOS E TERRESTRES

São convidados os srs. accionistas a virem á nossa séde, rua da Quitanda n. 120, do dia 10 de fevereiro em deante, para receberem o seu dividendo, a razão de 8$000 (oito mil réis), por acção.

Rio de Janeiro, 31 de janeiro de 1913. — A directoria.

MADUREIRA
DR. MATTOS PIMENTA

Parteiro e operador, cons. das 3 ás 5 horas, á rua Domingos Lopes 306, Pharmacia Silva.

"A UNIVERSAL"
SERIE DE 20:000$000
3º peculio pago Rs. 14:280$000

Tendo fallecido o consocio sr. José Piamitti, inscripto sob o n. 769, na serie de 20:000$, sinistro occorrido em Miguel Durnier, a 29 de novembro de 1912, a cujos beneficiarios foi pago o peculio de réis: 14:280$000, são convidados todos os socios inscriptos nesta serie até o dia 28 de novembro de 1913, a mandar pagar na séde ou aos banqueiros locaes, a contribuição por fallecimento de 14$000, quatorze mil réis.

De accordo com o art. 23, letra — b — dos estatutos, o prazo para pagamento, termina a 25 de fevereiro do corrente anno.

Barbacena, 25 de janeiro de 1913.
A DIRECTORIA.

THE RIO DE JANEIRO TRAMWAY, LIGHT AND POWER COMPANY, LIMITED
AVISO AO PUBLICO

De accôrdo com a Prefeitura, nos dias 1, 2, 3 e 4 de fevereiro proximo, durante as horas em que fôr suspenso o trafego no centro da cidade, conforme o edital da Policia, publicado no *Jornal do Commercio* de 30 do corrente, os carros das linhas de "CAJU', ALEGRIA, S. JANUARIO e CASCADURA" trafegarão pela avenida do cáes do Porto até á praça Mauá (avenida Rio Branco), e dahi regressarão aos seus destinos pelo mesmo itinerario.

Rio de Janeiro, 30 de janeiro de 1913.

Photographia das côres naturaes e o Carnaval!...

Quem quizer guardar uma bonita lembrança do seu costume fantasia, com todas as côres; na photographia Guimarães & C.; 100, rua da Assembéa.

ALMIRANTE DR. HENRIQUE FERREIRA SANTOS REIS, FORMADO PELA FACULDADE DE MEDICINA DA BAHIA, EX-CHEFE DO CORPO DE SAUDE DA ARMADA

Associação bem ponderada de medicamentos regularizadores da nutrição das cellulas organicas, é o Nutrogenol, preparado pelos srs. Granado & C., preciosissimo recurso de que, por diversas vezes, nas degradações seguintes a infecções profundas e em CONVALESCENÇAS DEMORADAS, *tenho feito uso,* COM O MAXIMO PROVEITO *para os doentes, o que attesto.*

DR. HENRIQUE FERREIRA SANTOS REIS.
Capital Federal, 4 de março de 1912.
(Firma reconhecida pelo tabellião Adrião A. P. de Figueiredo Junior.).

DECLARAÇÕES

AVISO
THE LEOPOLDINA RAILWAY — TREM DE PASSEIO — FRIBURGO

Na segunda-feira, 3 de fevereiro, correrá trem de passeio de Nictheroy ás 3.35 pm. para Friburgo, de onde regressará na quarta-feira, dia 5 ás 6 am., correndo estes trens além do passeio que sóbe no sabbado, dia 1º e que descerá na segunda-feira, dia 3.

Rio de Janeiro, 28 de janeiro de 1913. — *M. C. Miller*, superintendente geral.

IRMANDADE DE NOSSO SENHORA DA CANDELARIA (NOSSA SENHORA DAS CANDEIAS)

A Mesa Administrativa da Irmandade de Nossa Senhora da Candelaria, fará celebrar, com todo o esplendor, no proximo domingo, 2 de fevereiro, a solenne festividade em louvor á Sua Excelsa Padroeira, com missa cantada ás 11 horas; e no proximo domingo, 9 de fevereiro, com "Te-Deum", ás 7 horas da noite; actos esses que se revestirão da maior pompa e brilhantismo, fazendo-se ouvir na tribuna sagrada, no dia 2, ao Evangelho, o rev. padre dr. Agostinho da Motta, e no dia 9, ao "Te-Deum", o rev. padre Gonçalo Alves.

Na solennidade da missa cantada do dia 2, a orchestra e côros, sob a regencia do maestro João Raymundo Rodrigues, executarão o seguinte:

Ouverture intitulada "Triumphal", do maestro H. Hermann; Missa intitulada "Nossa Senhora Maria Auxiliadora", do maestro monsenhor Cagliero Giovanne; "Gradual de Nossa Senhora", do maestro Raphael Coelho Machado; "Ave Maria", do maestro Marianni; "Credo", do maestro Luigi Rossi.

No offertorio, a "Ave Maria, da maestrina Magdar; "Sanctus", do maestro Luiggi Rossi.

Na elevação, o "Salutaris", do maestro Francisco Manoel da Silva; "Agnus Dei", do maestro Luiggi Rossi.

Precederá a esta imponente solennidade a tradicional benção da céra, a distribuição de candeias e o sorteio de seis esmolas de 10$ a seis viuvas pobres residentes na freguezia da Candelaria, em cumprimento do legado do irmão bemfeitor José Francisco Coelho.

Na mesa das esmolas serão trocados: candeias, medalhas e registros.

De ordem do carissimo irmão Provedor, convido a todos os nossos irmãos e devotos a assistirem a esse acto, para o seu maior brilhantismo.

Secretaria da Irmandade, em 30 de janeiro de 1913. — O secretario interino, [illegible] *Augusto da Costa.* 3842

A' PRAÇA

[illegible] Edificadora declara que [illegible] Baptista Guerra, deixou, nes[illegible] ser empregado de sua Se[illegible]drilhos.

[illegible] de janeiro de 1913. — *A di*[illegible]

[illegible]E U. B. DAS FAMI[illegible]AS HONESTAS

[illegible] — *Praça da Republica 61*
[illegible]FICIO PROPRIO

[illegible]as pensões vencidas no dia [illegible]e, das 10 da manhã ao meio dia [illegible] thesoureiro, *Luiz Alves Vieira.*

D. C.

CLUB DOS DEMOCRATICOS

HOJE Sabbado, 1 de fevereiro de 1913 HOJE

Espalhafatoso e tiriricante

BAILE A' FANTASIA

Evohés a Momo! Hurrahs á Folia!

O primeiro grande ensaio geral da primorosa PEÇA CARNAVALESCA, que vamos apresentar ao gentilissimo e sempre generoso POVO CARIOCA, na **terça-feira de entrudo**, confeccionada sem **calixtos** de qualquer droga amarga ou doce e sem ser na **fuzza** de quem quer que seja: — pois foi á nossa custa, e executado a golpes de **Engenho** e a vôos de **Arte**, pelo nosso dilecto, já consagrado e popularissimo **Artista Brasileiro** PUBLIO MARROIG...

Democraticos estamos em pleno carnaval!...

O Castello engalanado a capricho com os **rigenfles** da epoca e na altura da magestatica **Soirée masquée** que hoje offerece aos seus estremados **alliados**, ha-de dar-vos a impressão viva de uma das celebres **Mil e uma noites** ou de todas ellas reunidas, de que nos fallam as novellas **do oriente**. Tudo **nelle** deslumbra e encanta pelo exagerado esplendor.

Luzes polychromicas e phosphorescentes que escaldam! ... Flores dolorosas e multicores que deliciam e embriagam, e mulheres lindas e seductoras como as **Huris do Paraiso Mahometano**, ou como as favoritas do mais extravagante e caprichoso **Sultão** das ribas do **Bosphoro**, que dominam e escravisam o mais **autocratico coração**!

E tudo isto feito desde já, para ir **murchando as pretenções chanfalhudas** dos taes **Tenentes da Caverna** e muito mais ainda, para augmentar a **rabia** dos assanhados e murrinhentos **Gatos Pretos**.

Que num sujo **Poleiro** infecto, nauseabundo
Onde a estrumeira é eterna e a praga vil progride
E se espalha ao tal **Sol** opaco e vagabundo,
Um frouxo **chantecler** inçado de pevide,

Soffrem duros tormentos da praguejra insana
Que assanha e lhes despella o caudalino adorno
E atiram-se, por isto, em cocequenta gana;
A procurar allivio até mesmo num corno!

Dez figas, no mercado do **guiné** famoso
Fizeram n'uma tia enorme provisão,
P'ra ver se com a arruda, espantam o **tinhoso**,
Que a sorte lhes empata e estraga a pretenção.

Já foram no Castello, e d'agua suja e **benta**
Tomaram com fervor, valente bemzedura!
Mas quanto mais reagem contra a **atroz tormenta**,
Mais feroz se lhes mostra a acerba **desventura**!

Mas falam em valor, e querem, azarentos,
Mesmo c'o rabo nu, á **aguia** dar combate!
Dizem que vão transpor serras, nuvens e ventos,
Como os gatos **reaes**, d'enntro d'um **açafate**!

Temos por isto em scena, os **guizs e lacinhos**,
Pescoços a enfeitar d'esses heróes **rasuinzas**,
Até que **quarta-feira**, os mizeros **focinhos**,
Hão de esfrega-los mesmo **em suas proprias cinzas**?

Yayás de — «não me catuque»
Nênês de — «você me deixe»
Marias — bôas no MUQUE,
Ritas — de olhos de PEIXE...

Therezas sempre dengosas,
Rosas lindas a valer,
Sempre gracis; vaporosas
E rescendendo a PRAZER:

Venham todas ao CASTELLO
Onde hoje impera a FOLIA,
Trazendo no gesto bello,
O RISO, a GRAÇA, a ALEGRIA!

Para os Baetas Calistos

Gravanço: — ANGU' DE QUITANDA...
Passeio a pé — para o chylo...
Sem apparato e sem BANDA...

E agora as nossas mais que estremecidas **camaradonas de todos os tempos.**

As nossas ternas Desdemonas

AO Castello!
Ao baile!
A Momo

ROUXINOL
Secretario.

Aviso: Os convites estão prohibidos. Aos **srs. socios**, o **ingresso é com o CHEQUE positivo do deposito no livro de ouro e** visado pelo

DR. BIRIBA
Thezoureiro.

A. C. DE AUXILIOS MUTUOS
Secção

SÉDE: RUA DO HOSPICIO 179. — SOBRADO

Fundada em 15 de novembro de 1907, com a reforma constitucional em 31 de dezembro de 1912, a vigorar de 1 de janeiro de 1913, em deante, como seja, por 5 secções das quaes se verifica a caixa A — 1ª secção, dote de 300$000 a 10:000$000, por casamento; caixa B — 2ª secção, dote de 300$000 a 10:000$ por recemnascido; caixa C — 3ª secção, dote accidental de 300$000 a 10:000$, por desastres, invalidez ou mortes a herdeiro indicado em tempo competente; caixa D — dote de 1:000$000 a 5:000$000, assegurados por cautella de garantia predial, sob 50 o|o do compromisso das secções A, B, C, com direito a qualquer socio se subscrever aos grupos da Indemnizadora Predial.

Para secção da 1ª serie, casas de... 10:000$000; para 2ª, casa de 5:000$, formado a emprestimo de 5 joias fundamentaes de 100$000 cada uma, pagaveis a 5 o|o trimestralmente com a amortização de 10 o|o e o juro de 5 o|o ao anno, durante 18 annos; não ha em toda a organização predial uma tabella mais commoda e mais economica do que esta para as classes menos abastadas, não ha outra como a Indemnizadora Predial que se responsabiliza pelos dotes officiaes de 1:000$ a 5:000$ sob a commissão de 50 o|o de garantia de todas as receitas liquidas das caixas A, B, e C, — é preciso que se comprehenda que quem desejar assegurar os dotes officiaes de 1 a 5:000$ é necessario possuir uma cautella de garantia predial.

Dotes a amortizar-se em fevereiro e para pagar-se em 20 do mez de março de 1913, da caixa A — os coupons n. 120, de d. Romana Rodrigues, travessa de Santa Catharina n. 19 (São Christovão); coupon n. 122, d. Margarida Perrim, campo de S. Christovão n. 177; coupon n. 107, Ernesto Ferreira Coutinho, travessa do Lopes, 13.

— CAIXA B —

Coupon n. 13, d. Etelvina Vianna, praia do Galeão (Ilha do Governador); coupon n. 42, d. Eulalia Cardoso de Armand, Villa Alliança n. 9 (Laranjeiras; coupon n. 45, d. Carmen Garcias Martins, rua Marquez de S. Vicente (c. 12), 36 (Gavea).

— CAIXA C —

Coupon n. 534, transferido ao [illegible] Oil B. Baptista, funccionario da [illegible]

Coupon n. 135, Fernanda Ferr[illegible] Alencar, travessa Costa [illegible] coupon n. 216, d. Julia Gert[illegible] Oliveira, rua Pinto Sayão (c. [illegible] Todos residentes nesta capital.

Deixaram de ser publicados [illegible] coupons por irregularidade; note [illegible] quem tem coupons na secretaria q[illegible] vir buscal-os de hoje a 28 de feve[illegible] sendo necessario trazer o recibo d[illegible]zembro ultimo, caso contrario [illegible] desta data em deante postos em disponibilidade sujeitos a interrupção de 6 mezes nas suas regalias, assim como os que ainda não remetteram a guia provisoria para a troca do coupon já estão condemnados á multa de 20 o|o até á mesma data, desta data em deante será annullado o direito social.

AVISO UTIL

Attendendo ao grande numero de cartas e telegrammas que requisitaram o desejo de inscrever-se como fundadores, respondemos que devem se inscrever e inscrever suas filhas e filhos na grande instituição com o titulo de iniciadores ou fundadores para estes gozarem de grandes vantagens; prevenimos nos mesmos que lhe reservamos matriculas já com alguns pagamentos citaveis em 15 de fevereiro por ser a data da expulsão de socios em atrazo do anno de 1912, calculados em 350 socios eliminados desde 1º de janeiro a 31 de dezembro de 1912. Avisamos a todos os socios em atrazo que não forem procurados pelo cobrador, a virem quitar-se até 15 de fevereiro.

2º AVISO

A reunião do conselho administrativo effectuada em 29 do corrente deliberou que a Directoria officie aos socios iniciadores e fundadores portadores da joia fundamental, a vir trocal-as de hoje a 28 de fevereiro por joias fundamental e predial, afim de formar os grupos da secção predial, a titulo de fundadores.

3º AVISO

Os coupons caducos já publicados na fórma da lei serão vendidos em hasta publica, na séde social, no dia 25, ás 2 horas da tarde, revertendo o producto á caixa beneficente.

Rio, 30 de janeiro de 1913.
O secretario, *Ricardino N. C. Soares.*

T. B.

Club Telmosos d[illegible]ca

Grandes bailes [illegible]ia nos dias 1 e 3 de fev[illegible]

Ingresso para [illegible]ios, o recibo de janeiro [illegible] excepção do pessoa.

A comm[illegible]rá vedar a entrada a [illegible]ar conveniente e tem o [illegible]e rigorosa fiscalização d[illegible]oas com mascara.

— O se[illegible]o, Degagê

A' PRAÇA
[illegible]A PERIQUITO

[illegible] Malfredo, Luiz Grego e [illegible]auro, communicam a esta [illegible] a seus amigos e freguezes, [illegible] commum accôrdo, se con[illegible]am, em sociedade, para ne[illegible]arem em peixe fresco, cuja ex[illegible]ração está a cargo de todos, [illegible]njuntamente, girando sob a firma de José Malfredo & C., no largo do Rosario n. 18, onde esperam ser procurados por todos os seus amigos e freguezes, tendo sempre o maior capricho em os servir, bem como encontrarão abundancia de peixes, camarões, ostras e mariscos e, a par disso, uma casa confortavel e asseiada, satisfazendo a todas as prescripções hygienicas. Telephone 2.509.

Rio, 31 de janeiro de 1913.
[illegible]é Malfredo & C.

MUTILADO

C. F.

CLUB DOS FENIANOS

1913 1913

CARNAVAL

Primeiro apotheotico e magestoso

BAILE A' FANTASIA EM Homenagem a MOMO

Fenianos : é chegado o desejado dia
Em que começa de MOMO a grande festa
Do Carnaval, na luta é nossa a primazia
O passado de glorias bem o attesta

Mais uma apotheose hoje façamos,
Ao que governa o SOL d'este POLEIRO
Ao auge da grande luta hoje chegamos,
Sejamos dos vencedores o primeiro

Contemos mais uma VICTORIA
Do nosso glorioso Pavilhão
Ainda uma vez haja na Historia

De pompas um grande galardão ;
O nosso reino foi, sempre o da GLORIA
Viva MOMO o grande folião.

A ELLE, que é o nosso patrono, façamos a devida «homenagem» da graça e de graça, como sempre foram as nossas homenagens. E' MOMO quem no momento governa o Mundo ; esqueçamos os que podem e mandam nos dias em que MOMO se recolhe dormitando sobre os louros colhidos de uma população inteira que o aclama com delirio :

Quatro dias é de MOMO a cidade,
Fóra a mentira, fóra a hypocrizia
São dias em que, só ha verdade,
Em que a nobreza é egual á burguezia ;
Por toda a parte existe alacridade,
Só se rendem graças á FOLIA

E' no vinho que está toda a verdade,
No amor que nos parece enganar,
Está synthetisada a lealdade ;
Bebamos pois, amemos a farlar,
Riamos, folguemos á vontade,
N'estes dias é MOMO a governar.

E neste governo de alegria constante, são as mulheres que nos ministram os mais prazerosos momentos de goso. Vinde pois adoraveis FENIANAS, Vinde, como sempre illuminar o POLEIRO, com os vossos olhares scintillantes, nos enebriar com os vossos sorrisos embriagadores.

Sem vós, mulheres sempre amadas,
E' triste, é solitario este POLEIRO,
Trazei n'estas bocas|bem talhadas
Um sorriso de amor alviçareiro.

Vinde com os corpos desnudados,
Loucos fazer-nos de desejos,
Nos languores das polkas agarrados,
Do amor sentiremos os lampejos.

E, quando for alta a madrugada,
Entregues ao AMOR, extasiados,
Cada uma de vós será muito amada ;

Os pares estarão todos combinados
VENUS será assim glorificada,
Ficaremos então no AMOR ligados.

Depois, nos paroxismos do PRAZER, subiremos até as alturas, onde não chegam os da «Aguia depennada» porque «elles» não sabem amar. As DEUSAS que apreciam são vindas do hospital ; cheiram mais a MERCURIO do que a VENUS, mas, é como lhes agradam e sem rebuço o confessam fazendo a chamada das "ENFERMEIRAS" para no "CASTELLO" ruinoso darem gasto ao espirito. . . com mercurio dóce, e tocarem a «RETIRADA» com musica e letra de «FANDANGUASSU' barato.

A GLORIA será mais uma vez dos FENIANOS :

Haverá verve fina e delicada,
... [illegible] não seja em tom seraphico
... se fará sem sacrificio ;
... tem palavras feias a «GATADA»,
Nem tão pouco precisa beneficio,
Que seja de espectaculo pornographico.

A ling[illegible] AMOR deve ser doce e fina, e entre elles ha quem bem [illegible], deixemos a infeliz «AVE» exangue a se debater por en[illegible] redes do archaico «CASTELLO» ; desprezemos a «BAET[illegible] encalistrada e de novo falemos da nossa Magestosa Apo[illegible] se a MOMO, que verá ainda hoje, onde é venerado com

ALEGR[illegible] [illegible]PIRITO e AMOR

-- FENIANOS : A[illegible] rta vos espera, CUCO, que sabeis : é uma [illegible] ; para penetrares sem desdouro, tend[illegible] que subscrever o LIVRO D'OURO.

--Quanto a convites, [illegible] dizer que não se fala. Os nossos salões, [illegible] ar de vastissimos, já têm a lotação comp[illegible]

Vistoso,
1º secretario.

BALANÇO GERAL DA

COOPERATIVA DAS FABRICAS DE CHAPÉOS

EM 31 DE DEZEMBRO DE 1912

ACTIVO

ACCIONISTAS:		
Valor de 5.000 acções integralizadas	1.000:000$000	
Idem de 20.000 acções a emittir	4.000:000$000	5.000:000$000
LETRAS A RECEBER:		
Saldo desta conta, valor de titulos em carteira		98:271$300
CAIXA		
Dinheiro em cofre, moeda corrente		351:529$100
MATERIA PRIMA:		
Valor de n|stock e mercadorias em viagem e em despacho		844:280$380
MOVEIS E UTENSILIOS:		
Pelos existentes em n| escriptorio, deposito e Filiaes do Rio de Janeiro, Bahia e Ceará		39:473$350
MERCADORIAS:		
Pelas mercadorias em ser		40:574$920
PRODUCTOS:		
Importe de chapéos promptos nos depositos		167:434$130
CONTAS CORRENTES:		
Saldo desta conta		6.477:301$068
MACHINAS E PERTENCES:		
Valor de machinismos existentes em n| Secção de Chapéos de Palha		105:363$946
BEMFEITORIAS:		
Gastos de installação do n| escriptorio e deposito		33:704$000
		9.358:132$194

PASSIVO

CAPITAL:		
Realizado em 5.000 acções	1.000:000$000	
A emittir	4.000:000$000	5.000:000$000
CAUÇÃO DA DIRECTORIA:		
Garantia da gestão da Directoria		250:000$000
CAUÇÃO DAS FABRICAS ASSOCIADAS:		
Importe de 3.750 acções pertencentes ás Fabricas Associadas e em n| poder, segundo o artigo 6.o de n| Estatutos		750:000$000
LIQUIDAÇÃO DAS FABRICAS ASSOCIADAS:		
Saldos de creditos que nos transferiram para cobrança		455:144$914
LETRAS A PAGAR:		
Valor de n| acceites ás Fabricas Associadas e fornecedores		2.527:381$455
GRATIFICAÇÕES A PAGAR:		
Importe de gratificações a pagar		15:000$000
PORCENTAGEM DA DIRECTORIA:		
10 por cento s| os lucros liquidos verificados no presente Balanço		36:060$582
PORCENTAGEM DO CONSELHO FISCAL:		
3 por cento s| os lucros liquidos		10:818$174
FUNDO DE RESERVA:		
Importancia que levamos a esta conta		85:478$987
FUNDO DE AMORTIZAÇÃO:		
Idem, idem, 10 por cento s| os lucros liquidos		36:060$582
PRIMEIRO DIVIDENDO:		
A distribuir, 52 por cento s| os lucros liquidos, ou sejam rs. 37$500 por acção de 200$000		187:500$000
IMPOSTO DE DIVIDENDO:		
2 1|2 por cento s| o dividendo a pagar		4:687$500
		9.358:132$194

RODOLPHO MIRANDA, Director-Presidente.
DR. RICARDO VILLELA, Director-Secretario.
NICOLA PUGLISI CARBONE, Director-Gerente.

DEMONSTRAÇÃO DA CONTA DE LUCROS E PERDAS EM 31 DE DEZEMBRO DE 1912

DEBITO

LUCROS E PERDAS:		
Prejuizos em diversas contas	44:833$958	
Depreciação s| machinismos	8:175$000	53:008$958
Despesas geraes		216:865$352
Expedições		47:495$438
Juros		15:396$548
Despesas de viagem		362:088$620
Bonificações		35:364$841
Gratificações a pagar		15:000$000
LUCROS LIQUIDOS VERIFICADOS NO PRESENTE EXERCICIO E ASSIM DISTRIBUIDOS:		
Fundo de reserva	85:478$987	
Fundo de amortização	36:060$582	
Porcentagem da directoria	36:060$582	
Porcentagem do Conselho Fiscal	10:818$174	
Primeiro dividendo	187:500$000	
Imposto s| dividendo	4:687$500	360:605$825
		1.105:825$572

CREDITO

PRODUCTOS:	
Lucro verificado nesta conta	918:509$478
MATERIA PRIMA:	
Idem, idem	82:909$351
MERCADORIAS:	
Idem, idem	36:170$830
Commissões	56:256$216
Descontos	6:569$494
Cambios	5:320$203
	1.105:825$572

S. E. O.
THEODORO PINHO DE ALMEIDA, Chefe de Contabilidade.
RAMIRO ALMADA, Guarda-Livros

Associação dos Empregados no Commercio do Rio de Janeiro

Reabertura das aulas

No dia 1º de Fevereiro proximo achar-se-á aberta a matricula do Curso Commercial desta Associação com o seguinte programma :

CURSO PRELIMINAR — (1ª Serie)
Portuguez.
Arithmetica.
Noções de Geometria e desenho industrial.
Geographia Physica e historia do Brasil.
Calligraphia.

SEGUNDA SERIE
Portuguez.
Arithmetica.
Dactylographia.
Stenographia.
Francez.

TERCEIRA SERIE
Portuguez — (Correspondencia commercial.)
Inglez.
Escripturação mercantil.
Allemão.
Francez.

QUARTA SERIE
Allemão.
Inglez.
Noções de direito commercial e economia politica.
Geographia Commercial.

A inscripção será encerrada no dia 28 de fevereiro, começando as aulas a funcionar em 1º de março.
Quaesquer informações a respeito serão pedidas na secretaria.
Secretaria, 25 de janeiro de 1913.

Jovino do Valle
4º Secretario.

"A PROVIDENCIA"
SOCIEDADE DE PECULIOS
Séde: Rua do Hospicio n. 93, sobrado
Assembléa Geral Ordinaria
(2ª *Convocação*)

Cumprindo o que dispõe os arts. 32 e 35 dos estatutos, de novo convido os srs. socios quites a reunirem-se em assembléa geral ordinaria, [illegible] em 20 de fevereiro proxim[illegible] da tarde, na séde da Soci[illegible] do Hospicio n. 93, sobrado, [illegible] sentação do relatorio, con[illegible] ctoria e parecer do actual c[illegible] ção do novo conselho fisc[illegible] ses sociaes.

Rio de Janeiro, 30 de jan[illegible] 1913. *Luiz Julio de Moura*, dir[illegible] tario.

A' PRAÇA

Costa Pereira & C. [illegible] acharem-se definitivamente [illegible] no seu novo predio, sito á [illegible] tanda ns. 51 e 53 e rua S[illegible] 22 e 24, onde permanecem [illegible] riormente ao dispor dos [illegible] deus dos seus amigos e fr[illegible]

VENERAVEL IRMANDADE DO GLORIOSO MARTYR SÃO BRAZ

A mesa administrativa desta Irmandade fará celebrar no dia de seu padroeiro, 3 de fevereiro, na egreja do Mosteiro de S. Bento, onde é erecta, missas ás 7, 8, 9 e 10 horas. Em cada uma das missas haverá a cerimonia da benção da garganta. Os irmãos thesoureiro, procurador e syndico achar-se-ão presentes para receberem donativos e promessas, assim como para attenderem aos fieis devotos que quizerem filiar-se á nossa Irmandade. A festividade terá logar no dia 24 de fevereiro, com toda a pompa possivel, conforme será annunciado.

De ordem do irmão juiz, convido a todos os nossos irmãos e devotos a assistirem a esses actos.

Secretaria da Irmandade, 28 de janeiro de 1913. — O secretario, **Dr. M. P. Cardoso Fonte.**

Club dos Pepinos Carnavalescos

Sumptuosa e Pepinatica passeata acompanhada de refulgentissimo Bada-romatico-victorinetico e Rodrijolatico baile á fantasia, para iniciar os folguedos da loucura em homenagem ao **Deus-Momo**

HOJE - 1º DE FEVEREIRO DE 1913 - HOJE

Vamos passear

AO POVO

No setimo dia do passamento da *Pin gascatica Pureza* que victimou a Caridade Publica, para tão *Rami-Rata* exhibição, não era humanitario que nós, religiosos por excellencia, deixassemos de render o nosso preito a esse publico que nos honra com a sua caracteristica sympathia, para desfazer a má impressão que, certo, ainda paira nos espiritos bem intencionados, pelo *passamento* daquella funebridade de ha sete dias passados.

Assim, não obstante a deliberação da *Pepinada* em reunião soberana, de não sacrificar os bons amigos e sinceros admiradores com os festejos carnavalescos externos, resolvemos, com *sacrificio proprio*, dar inicio aos nossos folguedos com uma bem organizada fila de carruagens conduzindo enthusiastos Pepinos e suas exmas. familias, ricamente fantasiadas, precedidos do nosso nunca desmoralizado symbolo rubro-negro, empunhado pelo BATUTA-MOR da casa.

Irá á frente, pedindo-vos licença, uma lusidia commissão de guapos Pepinos, trajando á *rica* simplicidade e montando bellos e fogosos faiscas meio sangue.

Annunciará a nossa approximação uma afinadissima banda de clarins rigorosamente fantasiada á *l'neir*, de accôrdo com o *poder* de quem não pediu para a *missa* das almas... d'ELLES.

Fechará o *rosario* uma carruagem a caracter, conduzindo *encrencados* Pepinos, num retumbante e ensurdecedor "Zépereira", representando a INFERNALIDADE da "Latada".

E os pobres coitados da nossa direita ?

A esses os nossos respeitosos sentimentos pelo *bonito* feio que fizeram, merecendo a palma dos moradores da mortuaria *cidade* de Inhauma, em "Campo Santo, não se lhes podendo negar o direito a uma expressiva coroa de perpetuas e saudades.

Coitados!... Deus que lhes perdôe o fiasco, porque nós, tambem lhes perdoamos as faltas educativas, reconhecendo-os merecedores de misericordiosa compaixão.

Agora á Pepinada

A postos, rapaziada. Vinde partilhar da alegria que deve residir nos corações expansivos. — Abrilhantar, não só a passeata, mas tambem os salões da "Latada" onde só impera a Belleza, a satisfação e a boa harmonia.

AVISO — O pessoal que tomar parte na passeata deverá achar-se na séde social ás 6 horas da tarde.

Itinerario

RUAS: — Dr. Niemeyer — Borges Monteiro — Manoel Victorino — Muriquipary — Amazonas — Goyaz — José dos Reis — Eugenia — Padilha — Archias Cordeiro — Largo do Engenho Novo — Rua Archias Cordeiro — Cancella Padilha — Ruas: Manoel Victorino — Dr. Bulhões — Maria Flôra — Engenho de Dentro — Niemeyer — "LATADA".

Dégas Pepinão
Secretario.

CLUB DOS ZUAVOS

Caserna, rua Maranguape n. 24

HOJE Sabbado 1 de Fevereiro HOJE

Momeatico e mephistophelico

BAILE A' FANTASIA

Sublime apotheose á Folia

Cupidinho, secretario.

P. S.—Ingresso com o cartão de ratelo **Livro de Ordens**.

Dr. Selencia, thesoureiro.

R. S.
CLUB GYMNASTICO PORTUGUEZ

Sarau, hoje, em que é permittida a entrada de fantasias.
Luiz Vianna, 1º secretario.

SOCIEDADE BENEFICENTE BETHENCOURT DA SILVA
Rua Luiz de Camões n. 36.
Sessão da directoria e conselho, hoje, ás 7 horas da noite.
Rio, 1 de fevereiro de 1913.
M. M. Santos Villela, secretario.

Liga Monarchica D. Manoel II

De ordem do sr. presidente convido todos os srs. socios a assistirem ás solennes exequias que se realizam hoje, 1 de fevereiro, ás 9 e meia horas, na matriz da Candelaria, por alma de sua magestade el-rei d. Carlos I, e do principe real d. Luiz Filippe, covardemente assassinados em Lisboa na tarde de 1 de fevereiro de 1908

O 1.º secretario
José Ribeiro dos Santos

Demolição do predio da Rua Senador Vergueiro 85

Recebem-se propostas para a demolição d'este grande predio e venda dos respectivos materiaes. Dirigir propostas para a Rua General Camara, 43 1.º andar.

Loteria de S. Paulo

Extracções bi-semanaes

Garantida pelo governo do Estado

Depois de amanhã

20:000$

Quinta-feira, 6 do corrente

30:000$

Bilhetes á venda em todas as casas lotericas do Estado.

EDITAES

EDITAL
POLICIA DO DISTRICTO FEDERAL

O dr. Thomaz de Paula Pessoa Rodrigues, 1º delegado auxiliar da Policia do Districto Federal, de ordem do exmo. sr. dr. chefe de policia:

Manda que nos dias 1, 2, 3 e 4 de fevereiro do corrente anno, das 6 horas da tarde em deante, se observe o seguinte:

COMPANHIA JARDIM BOTANICO

Os bondes desta Companhia deverão estacionar na rua 13 de Maio, e, entrando pela chave ali existente, seguirão aos seus destinos pela rua Senador Dantas.

COMPANHIAS VILLA IZABEL E S. CHRISTOVÃO

Os bondes destas Companhias, nos dias 1, 2, 3 e 4, que se destinarem á cidade, deverão contornar o jardim da Praça da Republica e seguir pela rua da Constituição e Avenida Passos, de onde tomarão os seus destinos; no dia 4 regressarão da Praça da Republica.

COMPANHIA CARRIS URBANOS

Os bondes desta Companhia, que se destinarem á Lapa, deverão fazer o trajecto pela Praça da Republica, lado da E. F. Central do Brasil, travessa do Senado, rua do mesmo nome, Avenida Gomes Freire, Mem de Sá e largo da Lapa.

Os que do largo da Lapa demandarem a Estrada de Ferro, largo de S. Francisco e Barcas, deverão fazer os trajectos pelas Avenidas Mem de Sá e Gomes Freire e rua Visconde do Rio Branco, estacionando na Praça da Republica, de onde regressarão.

Os que da Praça Formosa se destinarem ao largo de S. Francisco, farão a respectiva manobra na rua Camerino, esquina da rua Marechal Floriano, de onde regressarão.

Dentro do limite estabelecido da Praça 15 de Novembro á de Tiradentes, fica expressamente prohibido o trafego de bondes e de qualquer vehiculo de carga.

Os vehiculos de praça ou que aguardarem ordem de passageiros, deverão fazer ponto no largo da Lapa, na Praça da Republica, lado da E. F. Central do Brasil e em frente ao Archivo Publico Nacional, na travessa da Barreira, na Praça 15 de Novembro, entre a rua 1º de Março e a travessa do Commercio e na rua Leopoldina.

Os vehiculos que da Praça Tiradentes demandarem a da Republica, deverão subir pela rua Visconde do Rio Branco e os que da Praça da Republica demandarem a de Tiradentes, deverão descer pela rua da Constituição, lado do Theatro S. Pedro de Alcantara.

Pela frente do Derby Club só deverão passar os vehiculos que tiverem de tomar a direcção da rua Visconde do Rio Branco e pela frente da Secretaria da Justiça e Negocios Interiores os que tiverem de tomar a direcção do Theatro S. Pedro de Alcantara. Pela rua Espirito Santo só poderão transitar os vehiculos vindos da rua do Senado.

Não será permittido o transito de automoveis que não estiverem munidos dos apparelhos denominados silenciosos, nos quaes se refere o artigo 48, do Regulamento em vigor.

Todos os vehiculos deverão transitar a passo e numa só fila, guardadas as disposições referentes á Avenida Rio Branco, não podendo estacionar, sob pretexto algum, conduzam ou não pessoas fantasiadas.

E' expressamente prohibido fazer travessias na Avenida Rio Branco, das 6 horas da tarde em deante, no limite comprehendido entre as praças Mauá e Santa Luzia.

Nos dias, 1, 2 e 3 os vehiculos que tiverem de transitar pela Avenida Rio Branco, o farão em quatro filas, sendo duas de cada lado.

As entradas para a referida Avenida só terão logar pela Avenida Beira-mar e praça Mauá. Os vehiculos que estiverem nas linhas, poderão sair por qualquer rua que fique á direita do seu conductor, guardadas as disposições de mão e contra-mão. No centro das linhas acima, só poderão transitar os vehiculos que conduzam autoridades policiaes em serviço, os da Assistencia Municipal e Corpo de Bombeiros.

No dia 4, das 6 horas da tarde até a terminação da passagem dos prestitos carnavalescos, fica prohibido o transito de todo e qualquer vehiculo na Avenida Rio Branco, excepção feita nos cruzamentos das ruas Santa Luzia, S. Bento e Conselheiro Saraiva, aquella para os que vierem da praça Quinze de Novembro para o largo da Lapa, e estas para os que se dirigirem da praça da Republica á rua Primeiro de Março.

Os conductores de vehiculos deverá trazer comsigo a respectiva matricula, como determina o artigo 2º, do Regulamento Policial, sob pena de serem recolhidos ao Deposito Publico os que forem encontrados em a citada infracção.

Aquelles que transgredirem as disposições acima estabelecidas, serão punidos de conformidade com o disposto no artigo 51, paragrapho 2º do citado Regulamento.

Outrosim, faço publico, que independente dos vehiculos, os clubs e cordões carnavalescos deverão observar em seus itinerarios as designações de mão e contra-mão, das ruas abaixo, de modo a evitar encontros e embaraços no respectivo trafego, bem como a entrada e saida na Avenida Rio Branco, de accordo com o estabelecido para os vehiculos.

Assim, são consideradas subidas as seguintes ruas: General Camara — Hospicio—Ouvidor—Theatro—Assembléa — Visconde do Rio Branco—Gonçalves Dias — Andradas — Quitanda e Senador Euzebio, e descidas: S. Pedro — Alfandega — Rosario — Sete de Setembro — Constituição — Espirito Santo — Ourives — Visconde de Itauna e Nuncio.

As determinações do presente edital deverão ser estrictamente observadas, sob pena de serem immediatamente cassadas as licenças dos infractores e impedido o transito de seus prestitos. Primeira delegacia auxiliar de policia do Districto Federal, em 29 de janeiro de 1913. Assignado — *Thomaz de Paula Pessoa Rodrigues.*

AVISOS MARITIMOS

Società Italiane di Navigazione

Navigazione Generale Italiana-Lloyd Italiano-La Veloce-Italia

Serviço regular postal entre ITALIA, BRASIL, RIO DA PRATA e vice-versa

SAIDAS PARA A EUROPA

O esplendido paquete

LUISIANA

Sairá no dia 3 de fevereiro para
Dakar, Napoles e Genova

SAVOIA	3 de Março
PRINCIPESSA MAFALDA	4 de março
REGINA ELENA...	1 de abril
PRINCIPESSA MAFALDA........	22 de abril
DUCA DI GENOVA..	13 de maio

SAIDAS PARA O RIO DA PRATA

O magnifico paquete

INDIANA

sairá no dia 13 de fevereiro, para **Buenos-Aires** (directamente).

SAVOIA..............	15 de fev.
PRINCIPESSA MAFALDA	18 de fev.

Linha postal exclusiva : BRASIL-ITALIA e vice-versa
Saidas fixas do Rio de Janeiro para a Italia de 14 em 14 dias

O ESPLENDIDO PAQUETE

SAN PAOLO

esperado de Genova e escalas no dia 28 do corrente, sairá no mesmo dia para **Santos** e de volta, no dia 5 de fevereiro para **Pernambuco, Dakar, Napoles e Genova.**

Paquete **Brasile** 12 de Fevereiro de 1913 para **Bahia, Dakar, Napoles e Genova.**
» **Italia** 26 de Fevereiro de 1913 para **Pernambuco, Dakar, Napoles e Genova.**
» **Rio de Janeiro** 12 de Março de 1913 para **Bahia Dakar, Napoles e Genova.**
» **San Paolo** 26 de Março de 1913 para **Pernambuco, Dakar, Napoles e Genova.**

BILHETES DE IDA E VOLTA—No intuito de favorecer tambem os Srs. passageiros de 1ª e 2ª classes serão emittidos unicamente para esta LINHA EXCLUSIVA bilhetes de IDA E VOLTA com o abatimento de **25 ojo** (em vez de 20 ojo) os quaes serão validos POR DEZOITO MEZES, contados da data da emissão.

Aposentos e camarotes de luxo de 1ª e 2ª classes, esplendidas accommodações para 3ª classe. Telegrapho Marconi.

Para cargas com o corretor sr. Campos á rua Visconde de Inhauma n. 84.

Para passagens e informações dirigir-se á
Sociedade Anonyma Martinelli
Rua Primeiro de Março n. 20 Saques e Cambio

COMPAGNIE DE NAVIGATION SUD ATLANTIQUE

Linha postal franceza entre Bordeaux e America do Sul

Chegadas da Europa e saidas para o Rio da Prata			Chegadas do Rio da Prata e saidas para a Europa	
GARONNA........		hoje	GASCOGNE......	a 8 de fevereiro
VALDIRI.........	a 10 de	»	BURDIGALA :...	a 10 de »

O PAQUETE

LA GASCOGNE

Esperado de Montevidéo e Buenos Aires, sairá no **dia 8 de fevereiro** para **Dakar, Lisboa, Leixões (via Lisboa), e Bordéos.**

O PAQUETE

BURDIGALA

Esperado do Rio da Prata, no dia 10 de fevereiro, sairá no mesmo dia para **Dakar, Lisboa e Bordeaux.**

Preço da passagem de 3ª classe para **Lisboa, Leixões** (via Lisboa), e **Bordéos**, 63$000, incluindo imposto e conducção para bordo.

Este paquete está dotado das melhores e mais confortaveis accommodações para passageiros de todas as classes, tendo cabines de luxo, e um numero avultado de cabines para uma só pessoa.

Tanto na 2ª classe como em **classe intermediaria** ha camarotes de duas camas.

Para cargas trata-se com o corretor da companhia, G. de Macedo

Rio de Janeiro:
ANTUNES DOS SANTOS & C.
Telephone 259 **Avenida Rio Branco, 14 e 16**
Santos : ***Rua Quinze de Novembro, 70***
S. Paulo : ***Rua de S. Bento, 29***

CAMBIO—Compra e venda de moedas de todos os paizes, em favoraveis condições— Avenida Rio Branco 14 e 16 — ANTUNES DOS SANTOS & C.

ANNUNCIOS

Roda da fortuna

Antigo........	338	Coelho
Moderno......	388	Tigre
Rio..........	300	Burro
Salteado......		Gallo
Garantia......		039
Variantes 30—83—81—71—73		

TALQUINA o melhor pó de toilette, unico inoffensivo, o mais efficaz contra espinhas, cravos, pannos, manchas, brotoejas, assaduras, etc. A **Talquina** assetina em poucos dias a peor pelle. A' venda nas boas perfumarias e drogarias.

Premiada com medalha de ouro na Exposição de 1908.

Paulista
912
31—1—913

A MERCANTIL
229
S.—4
31—1—913

AGUIA DE OURO
717
5—14—16—17

PROTECTORA
752
31—1—913.

CASAMENTOS

— J. Borges, procurador provisionado pela Camara Ecclesiastica, realiza com brevidade — 25$, no civil ; 45$ no religioso, sem mais despesas a pagar, e não recebo dinheiro adiantado. Praça Tiradentes 73, das 10 ás 4 horas da tarde e CASA DO LOPES, no Engenho Novo.

AVISO—Não se illudam com as taes agencias que annunciam preparar papeis em 24 horas, por 10$ e 20$, o que é impossivel. Casa séria que trata com todo o criterio e pontualidade de palavra ; é na praça Tiradentes 73, junto á GRUTA BAHIANA.

A ESPERANÇA
N. 289
Rio—31—1—913

O PECULIO
Amortizado hoje . . 505
Rio—31—1—913

TALCO PEROLA

O melhor pó para a conservação da cutis, superior ao melhor pó de arroz, é o mais fino, o mais perfumado e o mais adherente. Para se ter uma cutis linda, é indispensavel o uso do "Talco Perola". Vende-se nas perfumarias Nunes, Bazin, Cirio e A Noiva. 1941

O futuro desvendado !!!

Mme. Sinai, cartomante da maxima discreção e seriedade, com longa pratica na Europa, e profundos conhecimentos de sciencias occultas, explica tudo com clareza e faz quaesquer trabalhos para a tranquilidade e bem-estar, realização de casamentos, negocios felizes e combate os vicios e más inclinações. Avenida Passos n. 44, sobrado.

AULA DE CÔRTE

Professora diplomada na Europa apromptа em 12 lições a cortar por medida e armar sobre manequim, podendo as alumnas trazer suas proprias fazendas. — Confecciona vestidos a preços modicos como reclame da Escola. Acceitam-se alumnos dos Estados. Rua da Alfandega n. 120, 1º andar. Telephone n. 5.131.

MUTILADO

OS PEQUENOS ANNUNCIOS

de ALUGA-SE, VENDE-SE e PRECISA-SE não excedendo de tres linhas, custam no "Correio da Manhã" 200 réis, por tres vezes

LEILÕES

J. Lages

ARMAZEM E ESCRIPTORIO, RUA DO HOSPICIO N. 85

Telephone — 1982

Leilões a se effectuar na semana de 27 a 1 de fevereiro de 1913.

HOJE, SABBADO, 1º de fevereiro, de 1913, ás 4 horas da tarde — Leilão de um predio á rua Babylonia n. 25 (Engenho Velho).

Empregados

ALUGA-SE uma moça portugueza, chegada ha pouco para arrumadeira ou lavadeira; chacara da Floresta, grupo 4, casa 9. 4153

ALUGAM-SE creadas e obtem-se qualquer liquidação para homens, rapazes, meninos, senhoras e senhoritas no prazo maximo de 60 dias, mediante modica commissão adeantada; na rua Commendador Telles n. 18, Cascadura.

ALUGAM-SE empregados para todos os misteres, domesticos, afiançados. Tratar na Agencia Internacional, unica que trata do assumpto [illegible]; rua de S. Pedro n. 118, sobrado. 4137

ALUGA-SE uma senhora viuva para lavar e engommar, para um casal [illegible]; na rua dos Cajueiros n. 51, casa n. 9.

ALUGAM-SE boas amas de leite, de 50$ a 100$; na rua Commendador Telles n. 18, Cascadura. 3846

ALUGAM-SE amas de leite, cozinheiras e demais creados, exclusivamente da roça; pedidos a Agenor Gonçalves para a estação de Vassouras, Estado do Rio. Ha passagem e commissões. 2962

ALUGAM-SE creadas para qualquer serviço e pessoas para copeiros e recados; na rua Commendador Telles n. 18, Cascadura.

ALUGA-SE uma cozinheira; na travessa das Partilhas n. 53.

ALUGA-SE um rapaz de conducta afiançada, para mandados e lavar carros de casas particulares; na rua Delphim n. 82. Boulevard.

PRECISA-SE de criadas, amas de leite, amas seccas, cozinheiras, arrumadeiras, e todos que procurem emprego. Dirija-se á Agencia Internacional, unica que trata os seus negocios com segura garantia. Rua S. Pedro, 118, sobrado.

PRECISA-SE de um menino de 14 annos, para servente de pharmacia; na Invalidos, 66.

PRECISA-SE de uma ama secca; á rua Silva Manoel n. 58.

PRECISA-SE de um servente de pharmacia de 14 a 16 annos, rua do Livramento n. 72.

PRECISA-SE de um carpinteiro desempenado. Tratar á rua Harmonia esquina da Saude (officina de machinas), das 7 ás 8 horas da manhã.

PRECISA-SE uma cozinheira para serviço de um casal em Minas, na rua Hospicio n. 214.

PRECISA-SE de meninas para serviços em casas de familias, cozinheiras, engommadeiras e outras creadas, na rua do Hospicio n. 214.

PRECISA-SE, digo offerece-se um [illegible] para caixeiro ou botequim, casa de pasto ou cervejaria nos dias de carnaval. Recados por escripto, rua Moreira, 129, Cascadura, I. A. Vasquez.

PRECISAM-SE dos empregados com pratica, no botequim Santos Dumont. E. Cascadura.

PRECISA-SE de um empregado para a padaria da estação de Santissimo, na padaria de Santa Cruz; prefere-se dos ultimos chegados.

PRECISA-SE de um empregado para o botequim da estação de Santissimo, 1. Ramal de Santa Cruz.

PRECISA-SE de um pequeno limpo e educado para rua do Cupertino n. 5. Dr. Frontin, paga-se 20$000 e roupa.

PRECISA-SE de "chauffeur" serio com attestado; rua 7 de Setembro, 141, loja.

PRECISA-SE de uma moça portugueza para arrumadeira, na rua do Aqueducto, 163, Santa Thereza.

PRECISA-SE de um empregado portuguez de 14 a 16 annos, que conheça bem [illegible]; trata-se na rua Pedro Americo n. 113.

PRECISA-SE de uma boa cozinheira, na rua dos Ourives n. 99, 2º andar.

PRECISA-SE de bombeiros hydraulicos officiaes electricistas, na rua Evaristo da Veiga ns. 61 e 63.

PRECISA-SE de uma criada para lavar e cozinhar para um casal sem filhos; á rua Club Athletico, 89.

PRECISA-SE de uma familia de tratamento de uma creada para serviços leves; na rua Francisco Muratori n. 7.

PRECISA-SE de uma copeira e arrumadeira para casa de uma familia, á Senador Furtado n. 121.

PRECISA-SE de uma moça branca, [illegible] Cartas com indicações para a caixa do correio n. 1.623, para Augusto dos Santos.

PRECISA-SE de uma lavadeira e engommadeira, na rua do Dr. José Hygino (antigo D. Affonso) n. 64.

PRECISA-SE de uma menina de 13 a 18 annos para serviços leves de uma familia pequena [illegible]; prefere-se portugueza e que durma no aluguel; na rua do Senado numero 164, sobrado.

PRECISA-SE de uma menina de côr, de 12 a 14 annos, para cuidar de uma criança e serviços leves. Paga-se 10$000, casa e comida, na rua Imperial, 181, estação do Meyer.

PRECISA-SE de um pequeno de 15 para 16 annos para deposito de pão e um pequeno com pratica de venda, á rua Pernambuco n. 127, Engenho de Dentro; prefere-se portuguez.

PRECISA-SE de um rapaz que entenda de plantação de roça e saiba guiar carroça; trata-se na rua Visconde de Itauna, 5, barbeiro.

PRECISA-SE de uma menina até 12 annos, para serviços leves em casa de um casal; á rua Senador Euzebio n. 202 (Aluguel 15$000).

PRECISA-SE de uma lavadeira que durma no aluguel; á rua Dr. Maciel n. 45, São Christovão.

PRECISA-SE de um rapaz para serviços de copeiro; na rua Aristides Lobo n. [illegible]

PRECISA-SE de um "chauffeur" para trabalhar num automovel na rua da Tijuca, 59; paga-se bom ordenado; das 7 ás 10 horas da manhã.

PRECISA-SE de uma cozinheira, na rua Elvira, 12, Engenho de Dentro.

PRECISA-SE de um bom pratico de pharmacia que dê boas referencias; trata-se na Drogaria Bragança [illegible]

PRECISA-SE de [illegible]; trata-se na rua Frei Caneca n. 177, sobrado.

PRECISA-SE de um empregado para [illegible] com pratica. Rua General Camara n. 262.

PRECISA-SE de boas amas de leite de qualquer côr, paga-se bons ordenados; na rua Commendador Telles n. 18 — Cascadura.

PRECISA-SE de cozinheiras, lavadeiras, copeiras, arrumadeiras, meninas e meninos para serviços em casas e de leite, [illegible] — Cascadura.

PRECISA-SE de boas costureiras para [illegible]

PRECISA-SE de uma creada para o serviço de um casal sem filhos, para lavar, engommar e cozinhar; [illegible] rua General Polydoro n. 167.

PRECISA-SE de uma creada para serviços leves, [illegible]

PRECISA-SE de [illegible] S. Clemente, 35, Botafogo.

PRECISA-SE de montadores, acabadores [illegible] rua Camerino n. 136 [illegible]

PRECISA-SE [illegible] Ypiranga n. 44.

PRECISA-SE de uma empregada, para cozinhar e lavar para um casal sem filhos; na rua Derby-Club n. 15.

PRECISA-SE de uma rapariga de 14 a 20 annos para ama secca; dá-se casa e comida e ordenado que se combinar; na rua Santo Henrique n. 41.

PRECISA-SE de um compositor para serviço [illegible] particular. Trata-se na rua General Camara, 122.

PRECISA-SE de boa lavadeira e engommadeira. Ladeira da Gloria n. 37.

PRECISA-SE de uma criada para todo serviço de um casal, dormindo no aluguel, na rua da Bella Vista n. 8 [illegible]

PRECISA-SE de um engommador; na rua da Candelaria n. [illegible]

PRECISA-SE de uma mocinha de 10 a 12 annos, para ajudar em alguns serviços em casa de pequena familia, na rua Senador Furtado n. 81, Parque Alves Cabral, casa 14.

PRECISA-SE de um "chauffeur" portuguez para carro particular. Trata-se na rua Lavradio, 98.

PRECISA-SE de uma mocinha de côr, [illegible] na rua Silva Rabello n. 143. Todos os Santos.

PRECISA-SE de officiaes com pratica de [illegible] costume, para senhora, na fabrica de confecções; na rua dos Andradas n. 87.

PRECISA-SE de uma criada para todo serviço de um casal de familia; na rua do Cattete n. 21.

PRECISA-SE de uma boa cozinheira; na rua do Cattete n. 21, 2º andar.

PRECISA-SE de uma criada para arrumadeira e cozinheira [illegible]; aluguel 50$000; na travessa Sorocaba n. 17.

PRECISA-SE para casa de familia, uma boa empregada para cozinhar, lavar e passar roupa, ordenado de 60$ a 70$000; rua Alice 68, Laranjeiras. 4070

PRECISA-SE de um caixeiro com pratica de casa de pasto; na rua General Camara n. 262.

PRECISA-SE de uma lavadeira e engommadeira; na rua do Cattete n. 28, sobrado.

PRECISA-SE de uma criada branca, com filho de 13 a 15 annos; aquella para cozinhar e esta para serviços leves, que durmam no aluguel; trata-se na avenida Mem de Sá n. 16.

PRECISA-SE de uma cozinheira; na rua da Constituição n. 66.

PRECISA-SE de um rapazinho esperto, de 12 a 15 annos, para entregar comida; na rua do Acre n. 64, 2º andar.

PRECISA-SE de um caixeiro com pratica de botequim; na rua General Camara, esquina da praça da Republica.

PRECISA-SE de um caixeiro até 15 annos de edade para escriptorio e serviços diversos; Casa Plaissetty, rua Theophilo Ottoni n. 118.

PRECISA-SE de officiaes de alfaiate que façam com perfeição paletots, calças e collettes e que queiram ir para Minas, [illegible]; procurar José Constancio, Hotel Familiar Globo, [illegible]

PRECISA-SE de um "chauffeur"; paga-se bem; na rua General Menna Barreto n. 7, casa 5, com o sr. Arthur Cordeiro.

PRECISA-SE de electricistas montadores para emprego effectivo; na rua dos Ourives n. 85, loja.

PRECISA-SE de um caixeiro de 16 a 20 annos, com pratica de seccos e molhados; na rua Maria Flora n. 86, armazem, Engenho de Dentro.

PRECISA-SE de uma empregada de meia edade para cozinhar e mais serviços leves; que durma no aluguel; na rua Sete de Setembro n. 98.

PRECISA-SE de um rapaz para casa de familia; na rua de S. Francisco Xavier n. 577.

PRECISA-SE de bons officiaes de sapateiro, para obra virada, Luiz XV; na rua General Bellegarde n. 21, Engenho Novo.

PRECISA-SE de uma moça para ama secca e mais serviços leves e que durma no aluguel; na rua Visconde de Niotheroy n. 60, casa n. 3, villa Savana, estação de Mangueira.

PRECISA-SE de um cobrador; [illegible]

PRECISA-SE de carpinteiros para obra; na rua Assumpção n. 172, Botafogo.

PRECISA-SE de uma cozinheira e arrumadeira; na rua Sorocaba n. 91.

PRECISA-SE de uma empregada para casa de pequena familia com pratica de serviço; na rua Conselheiro Pereira da Silva n. 54, Laranjeiras.

PRECISA-SE de uma cozinheira e de uma arrumadeira; na rua dos Araujos n. 27.

PRECISA-SE de officiaes marceneiros; na rua Barão do Bom Retiro n. 75 A, Engenho Novo.

PRECISA-SE de uma menina de 12 annos, para pequeno serviço, 30$000; trata-se na rua Duqueza de Bragança n. 50, Andarahy.

PRECISA-SE de chinelleiros para a liga de todas as qualidades, e tambem se ensina a quem queira aprender, na Fabrica S. Diogo, á rua General Pedra n. 423.

PRECISA-SE de uma creada para todo o serviço; trata-se na praça da Republica n. 90.

PRECISA-SE de uma menina para tomar conta de creança e mais serviços leves; na rua da praça da Republica n. 17.

PRECISA-SE de [illegible] na rua do Morro das Dores n. 17. Estação de Todos os Santos.

PRECISA-SE de um trabalhador [illegible]

PRECISA-SE de [illegible] na rua dos Carmelitas n. 9, sobrado.

PRECISA-SE de uma boa cozinheira; [illegible]

PRECISA-SE de trabalhadores; na fabrica de Conservas da rua D. Manoel n. 33.

PRECISA-SE de uma menina para serviços leves, em casa de um casal sem filhos, á rua Paraná n. 45, [illegible]

PRECISA-SE de um carregador com pratica; na padaria da rua General Camara n. 165.

PRECISA-SE de um mestre padeiro que seja desembaraçado; na rua General Camara n. [illegible]

PRECISA-SE de ajudantes de escriptorio [illegible] "Correspondente" [illegible]; Almeida Marques, Quitanda n. 58; [illegible] Rodrigo Silva n. 7. Rs. 4$000.

Casas, commodos e terrenos

ALUGA-SE em conta, o sobrado da rua [illegible] Thereza, [illegible] armazem, e [illegible] n. 35. 4137

ALUGAM-SE A Agencia Internacional, á rua de S. Pedro n. 118, [illegible] alugar 4138

ALUGA-SE por [illegible], em Ipanema, rua [illegible] nova, tres [illegible] dependencias [illegible] Familias.

ALUGA-SE no melhor ponto da avenida [illegible] rua dos Ourives n. 5, 2º andar. 4165

ALUGA-SE [illegible] sala [illegible] S. Clemente, 35, Botafogo.

ALUGA-SE a casa da rua D. Anna Ne[illegible]

ALUGA-SE por 300$ a casa assobradada da rua Barão de Pirassununga n. 27. Fabrica das Chitas; ver e tratar na mesma.

ALUGAM-SE commodos com pensão e fornece-se para fóra; na rua do Cattete n. 339, Pensão Allemã (perto dos banhos de mar). 1963

ALUGAM-SE duas sacadas para o Carnaval, no largo de S. Francisco de Paula, altos d'A Brasileira. Entrada pela rua Luiz de Camões n. 2. 4123

ALUGA-SE uma sala de frente mobilada, com ou sem pensão, proximo aos banhos de mar; na rua Dr. Corrêa Dutra n. 49. Cattete. 4122

ALUGA-SE esplendido quarto illuminado a electricidade, em casa de um casal sem filhos a outro nas mesmas condições e de respeito; na avenida Mem de Sá numero 146-A. 4116

ALUGA-SE um commodo a uma senhora, em casa de familia; na rua Polyxena n. 32. Botafogo.

ALUGA-SE a casa da travessa Carvalho Alvim n. 36; as chaves na esquina, rua Uruguay n. 222, aluguel 110$; trata-se na Secretaria da Candelaria. 4115

ALUGA-SE, por contrato, o 2º andar do predio n. 74, rua Gonçalves Dias, esquina Ouvidor. Trata-se na Joalheria Bove.

ALUGAM-SE as casas acabadas de construir, aluguel 130$; na rua Borges Monteiro ns. 45 e 47, Engenho de Dentro: as chaves estão em frente, e trata-se na praça Gonçalves Dias n. 9. 4111

ALUGAM-SE em casa de familia uma boa sala de frente e um quarto a rapazes decentes, com luz electrica, banho frio, etc.

ALUGA-SE uma casa por 30$; a chave em Madureira, na rua Carolina Machado n. 228 (armazem), e trata-se na rua do Engenho de Dentro n. 54. 4104

ALUGA-SE uma casa com dois quartos duas salas, cozinha e quintal; na rua Coronel Rangel n. 167, Cascadura; trata-se na rua Dr. Candido Benicio n. 12. 4001

ALUGAM-SE quatro casas novas, com dois quartos, duas salas, illuminadas a luz electrica, á rua Visconde de Abaeté n. 14. Villa Etelvina, aluguel 110$000.

ALUGA-SE um bom porão habitavel, assoalhado, em casa de familia, a um casal sem filhos; na rua Evaristo da Veiga n. 45. 4093

ALUGAM-SE quarto e cozinha, independentes, 40$; na rua General Bruce numero 248 S. Christovão.

ALUGA-SE o predio novo da rua Retiro Guanabara n. 44, com esplendidas accommodações; informações na rua Marquez de Abrantes n. 55. 4108

ALUGA-SE por 50$, uma sala para casal sem filhos, entrada independente; rua Costa Bastos n. 10, perto da rua do Riachuelo. 4152

ALUGA-SE bom quarto em casa de casal sem filhos, com luz electrica, tanque e quintal. Rua Engenho Novo n. 65, casa 15, Villa das Margaridas — Sampaio.

ALUGA-SE uma casa com tres quartos á rua Barão de S. Francisco Filho; chaves no n. 365. 4155

ALUGA-SE uma casa com dois quartos, tres salas, cozinha e muita fartura d'agua; informa-se na rua Amalia n. 98. Dr. Frontin. 4154

ALUGA-SE em casa de familia um bom quarto com janellas de frente, a moços decentes, com ou sem mobilia, com ou sem pensão, luz electrica e bom banheiro; na avenida Gomes Freire n. 130, etc., entrada pela praça dos Governadores. Telephone 4459. 4166

ALUGA-SE a casa da rua Dr. Pereira Lopes n. 41, S. Christovão, bondes Alegria, 90$000.

ALUGA-SE a casa da rua Babylonia numero 25, proximo á rua Barão de Mesquita duas salas, dois quartos e mais dependencias; informa-se na rua do Hospicio n. 153, aluguel 100$000. 4165

ALUGA-SE para familia, a casa da rua Humaytá n. 249, com jardim na frente, duas salas, quatro quartos, cozinha e quintal nos fundos. As chaves estão por favor com o actual morador, e trata-se na rua da Alfandega n. 98, com o sr. Maia.

ALUGA-SE uma esplendida casa recentemente construida, na praia de Botafogo, com o maximo conforto para familia de tratamento, com cinco esplendidos dormitorios na parte assobradada e ricamente mobilada ou sem mobilia; trata-se na mesma rua n. 78. 4151

ALUGA-SE um pequeno escriptorio; na rua da Quitanda n. 56, trata-se na loja.

ALUGA-SE um commodo muito claro e arejado, em casa de familia; na rua do Cattete n. 3, 1º andar — Gloria. 4194

ALUGAM-SE casas novas com duas salas, dois quartos, cozinha, tanque, banheiro, luz electrica, pequeno quintal e jardim, por 101$ (a casaes decentes; Villa Sarah, rua Dr. Ferreira Pontes n. 24, Andarahy.

ALUGA-SE parte de uma casa a familia de todo o respeito, sem creanças; rua do Riachuelo n. 207, 1º andar. 4189

ALUGA-SE o predio acabado de construir, da rua Maranhão n. 141, na Bocca do Matto, Meyer, com bons commodos para familia; a chave está no lado e trata-se com o sr. Eduardo Ferreira, das 1 ás 4 horas; na rua da Candelaria n. 19 sobrado. 4186

ALUGAM-SE os predios da rua Herminia ns. 13 e 15, Meyer; trata-se na rua Municipal n. 24, escriptorio. 4187

ALUGA-SE por contrato todo o predio da rua da Assembléa n. 13, com espaçoso armazem e tres andares; as chaves estão no sobrado e trata-se na rua da Misericordia n. 54, serraria. 4170

ALUGA-SE em conta um bonito e grande porão; na praça Argentina n. 40, S. Christovão.

ALUGA-SE o novo predio da rua Gonzaga Bastos n. 88, para pequena familia aluguel 160$; trata-se no n. 92. 4192

ALUGAM-SE uma linda sala e quarto de frente ao mar, predio novo, casa de familia, a um casal ou cavalheiro de respeito, com pensão; na rua Augusto Severo n. 74, praia da Lapa.

ALUGA-SE um bom quarto mobilado para dois rapazes, com pensão, 180$, para um 120$, sem pensão 70$; rua da Lapa; informa-se na praia da Lapa n. 74. 4176

ALUGA-SE um sobrado de dois andares para grande familia, esplendidas installações, tendo contrato por 5 annos, 130$ vendendo-se a mobilia. Informa-se á rua Conselheiro Zacharias n. 78. 4133

PRECISA-SE de um quarto mobilado, em casa de familia respeitavel; prefere-se Gloria, situação alta e vista para o mar; cartas com preços nesta folha. E. P.

ALUGA-SE em casa de familia uma sala mobilada, a senhores distinctos e um quarto muito arejado; na rua do Riachuelo n. 286. 4199

ALUGAM-SE uma sala de frente e quarto mobilados com entrada independente, com grande quintal e com pensão; na rua Silva Manoel n. 103. 4200

ALUGAM-SE as lojas ou os sobrados independentes do predio da rua D. Manoel n. 30, podendo ser sub-dividido o armazem e tendo os dois sobrados 15 compartimentos com janellas para tres ruas, luz electrica, banheiros, etc.; trata-se na rua da Quitanda 75.

ALUGA-SE para familia, o 2º andar do predio da rua do Lavradio n. 161, com quatro quartos, duas salas e mais dependencias; as chaves estão no 1º andar.

ALUGA-SE uma casa na estação Dr. Frontin, uma sala, quarto, cozinha, agua, tanque, etc., por 55$, reformada de novo. Trata-se na rua Cupertino n. 85, proximo de bondes e trem. Rua Durão n. 81.

ALUGA-SE uma casa com chacara tres quartos, duas salas, pintada e forrada de novo; na rua Angelica n. 79, estação de Ramos; as chaves no predio, pegado: trata-se na praça da Republica n. 189, com o sr. Veiga.

VENDE-SE uma casa na rua Angelica n. 79, com tres quartos, duas salas e chacara, a casa está forrada e pintada de novo; as chaves no predio pegado estação de Ramos; trata-se na praça da Republica n. 189, com o sr. Veiga. 2807

ALUGA-SE para familia, a casa n. VI da avenida São Braz á rua Visconde de Sapucahy n. 14, aluguel 95$ mensaes e taxa sanitaria; trata-se na rua da Quitanda n. 83, sobrado, das 2 ás 4 da tarde.

ALUGA-SE uma casa na rua Francisca Meyer n. 65; trata-se na rua Dr. Bulhões n. 276, Engenho de Dentro. 3903

ALUGA-SE a boa casa da rua Araujo Lima n. 81 (bonde do Andarahy). Para ver e tratar com Leon Tavares, á rua M[illegible]

ALUGA-SE um quarto a uma senhora só, que trabalhe fóra, em casa de familia, na rua Barão de Ubá n. 99, casa 15, Avenida.

ALUGAM-SE dois confortaveis quartos com pensão, em casa nova e de respeito, tendo telephone, banheiro e luz electrica. Informa-se na travessa Carlos de Sá n. 11. Cattete.

ALUGAM-SE quartos e salas a rapazes solteiros, e a casaes sem filhos, por modico preço; trata-se na rua Senador Dantas n. 58.

ALUGAM-SE sala e quarto, tendo janellas para a rua e jardim, muita limpeza, casa de socego a casaes sem filhos de 40$ a 60$; na rua Aristides Lobo numero 180. 607

ALUGA-SE uma sala de frente e um quarto, em casa de familia, com direito á cozinha e quintal; na rua Silveira Martins n. 60. Cattete.

ALUGA-SE uma excellente sala de frente mobilada, e com pensão, para casal ou cavalheiro; na rua de Santa Alexandrina n. 122, proximo ao largo do Rio Comprido.

ALUGA-SE um grande quarto á moços solteiros ou casal sem filhos. Rua D. Carlos I n. 131.

ALUGAM-SE um quarto e saleta mobilados com janellas para a rua; informações Cattete n. 318, Confeitaria. 4008

ALUGA-SE uma sala de frente, com uma pequena sala de espera, propria para escriptorio; na rua Uruguayana n. 212.

ALUGA-SE uma grande sala com dois gabinetes; na rua do Carmo n. 23.

ALUGA-SE commodo para moço ou casal sem filhos, com ou sem janellas; na avenida Mem de Sá n. 77. 4017

ALUGA-SE um quarto em casa de familia, no Engenho de Dentro, rua Vinte e Cinco de Março n. 91, proximo ao ponto dos bondes. 4010

ALUGAM-SE commodos por horas, dias ou mezes, a senhoras sem responsabilidades; na rua da Lapa n. 46. 4021

ALUGA-SE um magnifico escriptorio para medico, composto de 2 compartimentos em communicação e sala de espera mobiliada, tem lavatorio d'agua corrente e installação electrica; rua do Carmo 71, canto de Ouvidor. 3989

ALUGA-SE por 35$, na estação de Ramos, uma casa de madeira com dois quartos, duas salas, cozinha e terreno. As chaves e mais informações na rua Magdalena n. 63. 3933

ALUGA-SE uma sala de frente, a um casal ou senhora, em casa de familia; na rua Barão do Bom Retiro n. 96, com serventia de quintal e cozinha.

ALUGAM-SE uma sala de frente e quarto, proprio para alfaiate ou costureira; na rua das Marrecas n. 36, loja.

ALUGA-SE uma casa na rua Perseverança n. 16, aluguel 80$, que seja carta de fiança estação do Riachuelo. 3989

ALUGA-SE o predio da rua Barroso numero 10, com quatro quartos e duas salas; chaves no armazem, á praça Serzedello Corrêa n. 22, e trata-se á rua do Rosario n. 80, sobrado, das 11 ás 12 e das 3 ás 4.

ALUGA-SE um consultorio para um medico; na rua da Assembléa n. 43; para ver das 3 ás 5 horas. 3986

ALUGAM-SE dois quartos e uma sala juntos ou separados a moços do commercio ou a familia; na rua Monte Alegre n. 85, antigo.

ALUGA-SE o predio da rua Christovão Colombo n. 64, no Cattete, tem tres quartos, e duas salas; as chaves estão na mesma rua n. 52.

ALUGA-SE, em casa de familia de tratamento, um magnifico quarto, fresco, logar muito saudavel; 75, rua Francisco Muratori.

ALUGA-SE o novo predio da rua Dona Feliciana n. 221, hoje Dr. Carmo Netto, assobradado, perto da avenida Salvador de Sá, quatro quartos, installação electrica quintal, etc.; para tratar na avenida Gomes Freire n. 30, Fonseca Moreira. 3994

ALUGA-SE o predio da rua Visconde de Santa Isabel n. 65, com duas salas, tres quartos, cozinha, banheiro, W. C., porão e quintal. As chaves estão no n. 60. 3993

ALUGAM-SE os predios novos da rua Victor Meirelles ns. 67 e 69, tres quartos, duas salas, porão habitavel, banheiro esmaltado, luz electrica, grande quintal; as chaves na rua D. Anna Nery numero 588, e trata-se na avenida Gomes Freire n. 103. 3951

ALUGA-SE uma casa na rua Coronel Burlamaque n. 1, Terra Nova.

ALUGA-SE uma grande sala de frente, no largo de S. Francisco de Paula; trata-se com Barroso, na A' Brasileira. 3958

ALUGA-SE uma casa a familia que não tenha creanças, recentemente construida, em centro de terreno com jardim, tendo duas salas, tres quartos, cozinha, banheiro, e mais dependencias sendo illuminada a luz electrica, e dá-se preferencia a estrangeiros. Para ver e tratar na rua General Roca n. 25. Fabrica, das 10 ás 4 horas. 3964

ALUGA-SE uma casa para pequena familia; na rua Silva Manoel n. 174.

ALUGA-SE um magnifico sobrado, á rua Marquez de Abrantes n. 201; as chaves estão no n. 205, loja. 3952

ALUGA-SE uma casa nova, em centro de terreno, com varanda ao lado, com tres quartos, sendo um para creados. Rua Gonzaga Bastos n. 118. Andarahy.

ALUGA-SE um bom quarto; na rua Vicente de Souza n. 133, casa 25. Botafogo. 3963

ALUGA-SE um esplendido quarto com janella, em casa de familia, a casal sem filhos ou rapazes solteiros, com ou sem pensão; na rua de S. Francisco Xavier n. 577. 3987

ALUGAM-SE dois confortaveis quartos, sendo um de frente com vistas para o mar e outro para Santa Thereza, mobiliados com muito gosto, para rapazes de boa sociedade. Dá-se pensão, por ser casa de familia e é casa situada no começo da rua Taylor 36.

ALUGA-SE uma boa casa em centro de terreno com jardim na frente, na rua S. Januario 181, S. Christovam; as chaves no Armarinho, em frente, e trata-se no Campo S. Christovam n. 262.

ALUGA-SE metade de uma casa a pequena familia de tratamento, em casa de outra nas mesmas condições; na rua D. Anna Nery n. 626, entre Riachuelo e Sampaio. 3976

ALUGA-SE um optimo quarto com modesta mobilia, e gaz, no becco dos Carmelitas n. 16 (Lapa, casa de familia, aluguel 55$000.

ALUGA-SE uma sacada para os tres dias de Carnaval; na rua de S. José numero 116. 4079

ALUGAM-SE dois bons quartos para moços solteiros ou casal sem filhos; na rua Haddock Lobo n. 142. 4084

ALUGAM-SE uma boa sala e quarto, a um casal; na rua Christovão Penha numero 33. 4080

ALUGA-SE a uma senhora séria, que trabalhe fóra, um bom quarto; na rua Christovão Penha n. 33. 4081

ALUGA-SE em casa de familia, um bom quarto a moços solteiros; na rua do Lavradio n. 31, sobrado. 4085

ALUGA-SE o predio assobradado da rua Maia Lacerda n. 69, antiga Santos Rodrigues, com cinco quartos, duas salas, saleta e dois quintaes. O predio acha-se aberto. 4086

ALUGA-SE a dois cavalheiros (com pensão), um esplendido quarto em casa de familia; na rua Senador Dantas n. 42, sobrado.

ALUGA-SE em casa de familia um bom commodo, com ou sem pensão; na rua do Passeio n. 110, largo da Lapa. 4071

ALUGA-SE parte de uma loja para um ou dois escriptorios. Rua da Alfandega n. 173. 4068

ALUGA-SE a casal sério, em casa de um casal onde não ha outros inquilinos, um bello aposento de frente, com ou sem pensão; na rua Frei Caneca n. 50. 4065

ALUGA-SE um bom quarto para um ou dois moços ou a um casal sem filhos, com pensão; trata-se na rua do Hospicio n. 51, 2º andar. 4069

ALUGA-SE um bom commodo para casal [illegible]

ALUGAM-SE esplendida sala de frente e quartos mobiliados, com luz electrica, a preços muito modicos, á familia e cavalheiros; na Pensão Familiar Colombo, praça José de Alencar 14, Cattete. Perto dos banhos de mar (Telephone 980, sul).

ALUGAM-SE tres janellas para ver o Carnaval, á rua Sete de Setembro; trata-se na rua da Carioca n. 63, sobrado.

ALUGA-SE a casa da travessa Muniz Barreto n. 32, entrada pelas ruas Dona Carlota ou Bambina; tratar na praia de Botafogo n. 360. 4063

ALUGA-SE na rua da Lapa n. 35, em casa de familia, uma boa sala com ou sem mobilia. 4018

ALUGA-SE um quarto com janella, em casa de familia, entrada independente, com ou sem pensão; na rua General Camara n. 324, sobrado.

ALUGA-SE a casa da rua Assumpção n. 61, Botafogo, tendo bons commodos para familia de tratamento; as chaves estão na mesma e trata-se na rua de São Clemente n. 40, com o sr. Paiva. 4015

ALUGA-SE uma casa com duas salas e cinco quartos e todas as mais commodidades, proximo ao mar; na rua Buarque n. 25. Leme. 4110

ALUGA-SE o predio da rua Capitão Felix n. 57, Pedregulho, com optimas accommodações e no mais rigoroso estado de asseio e conservação. As chaves ao lado e tratar á rua Bella Vista n. 117, Engenho Novo.

ALUGA-SE um commodo mobilado; na rua Monte Alegre n. 3, casa particular. 3899

ALUGA-SE um bom commodo com duas janellas de frente, com pensão, em casa de familia, para um ou dois cavalheiros; na rua dos Andradas n. 49, 2º andar. 3895

ALUGA-SE um esplendido quarto com duas janellas, luz electrica e pensão, a dois moços distinctos ou a casal sem filhos; na rua de S. José n. 7. 3878

ALUGA-SE metade de uma casa a casal, sendo sala e quarto de frente, gaz e luz electrica, quintal, banheiros, etc., na travessa Muratori, uma bellissima morada; cartas á rua da Assembléa n. 87, ao sr. Sanchez. 3861

ALUGA-SE por 112$ uma casa com quatro quartos, rua de S. Francisco Xavier n. 567. (Avenida Maracanã). Informações no estabulo ao pé. 5842

ALUGA-SE por 60$ uma grande sala para escriptorio; na rua de S. Pedro n. 28, 1º andar; trata-se com o sr. Joppert. 3851

ALUGA-SE um bom quarto, com janella, á rua Voluntarios da Patria n. 278, sobrado. Botafogo. 3813

ALUGA-SE a casa recentemente construida da rua Angelica n. 39-A, na estação do Ramos. As chaves estão no n. 39 e trata-se na rua do Ouvidor n. 134, casa da Estrella com o sr. Marinho. 3866

ALUGA-SE para escriptorio uma sala de frente com quatro janellas; na rua Chile n. 27, em frente á avenida Rio Branco. 1583

ALUGA-SE uma casinha por 60$ com cozinha; trata-se com o sr. Vicente; tratar na mesma. Rua Barcellos n. 3, casa n. 6. 3848

ALUGA-SE um predio novo, na rua Condessa Belmonte n. 105, Engenho Novo, servido por bondes e trens, proprio para familia de tratamento, aluguel 150$. As chaves com o encarregado das obras, pegado. Trata-se na rua Treze de Maio numero 42, em frente ao Lyrico. 3890

ALUAGA-SE por 72$000 uma boa casa com muita agua e electricidade, tem 2 quartos, 2 salas, dispensa, esgoto, tanque; na rua Philomena Nunes 220, Estação de Olaria, servida por 60 trens diarios. Trata-se na rua Leopoldina Rego n. 396, onde estão as chaves.

ALUGA-SE em casa de familia um commodo com cozinha e agua independente; na rua da Boa Vista n. 76, estação Dr. Frontin. 1588

ALUGA-SE metade de uma casa, rua das Laranjeiras n. 122, a casal sem filhos ou a uma senhora, preço 50$000. 3875

ALUGA-SE uma sala com duas sacadas de frente, a um casal sem filhos, em casa de familia de respeito; na rua General Camara n. 110, proximo á avenida. 3914

ALUGA-SE um bonito sobrado com grandes accommodações; trata-se no Restaurant Recreio, á rua Luiz Gama n. 43.

ALUGA-SE um quarto com pensão; na rua da Carioca n. 26, 2º andar. 3918

ALUGA-SE por 80$ um quarto de frente mobilado; na avenida Central n. 15, 2º andar. 3916

ALUGA-SE uma sala de frente com pensão, a um casal; na rua Treze de Maio n. 37, sobrado. 3929

ALUGAM-SE commodos com ou sem pensão, na rua Taylor n. 12 e na rua da Lapa n. 95, onde se trata, casa de familia. 3848

ALUGAM-SE uma sala e quarto; na rua Norte de Magalhães n. 41, casa n. 5 Engenho Novo.

ALUGA-SE uma esplendida sala de frente com ou sem mobilia para casal ou cavalheiro; na praça dos Governadores numero 3, lado da avenida Gomes Freire.

ALUGA-SE um quarto de frente por 20$ em casa de familia, a um moço decente, á rua Mourão do Valle n. 18, São Christovão, bonde de S. Luiz Durão de 100 réis. 4003

ALUGA-SE bom commodo com janellas, casa de familia mobilada e pensão; trata-se na rua Buarque de Macedo n. 69.

ALUGA-SE casa nova, rua Miguel Fernandes; trata-se na rua Figueiredo numero 26, dois quartos, sala de visitas e jantar, estação do Meyer.

ALUGAM-SE commodos com todos os requisitos da hygiene, luz electrica, grande terreno e muita agua, á rua Dr. Joaquim Silva n. 87, moderno, perto do largo da Lapa. Trata-se com o encarregado.

ALUGAM-SE commodos com todos os requisitos da hygiene, luz electrica, grande terreno e muita agua; na rua das Laranjeiras n. 51, moderno, perto do largo do Machado. Trata-se com o encarregado.

ALUGA-SE em casa de familia um quarto grande com duas janellas arejadas, um quarto pequeno para solteiro por 20$; na rua da Lapa n. 73, loja. 3962

ALUGA-SE uma boa casa com tres quartos, duas salas e quintal; na rua Torres Homem n. 68, e trata-se no Boulevard Vinte e Oito de Setembro n. 286, padaria Central. 3801

ALUGA-SE o predio assobradado da rua Bella de S. João n. 201, todo reformado; trata-se na rua General Canabarro numero 15. 3820

ALUGA-SE um lindo chalet rodeado de janellas, com quatro quartos, tres salas, etc., jardim, agua nascente e pomar; na ladeira do Ascurra n. 130, Aguas Ferreas.

ALUGA-SE em casa de familia um quarto sem mobilia, a moços solteiros; na avenida Mem de Sá n. 61. 3799

ALUGAM-SE duas casas para familias; na rua do morro da Providencia numeros 64 e 68, acabada de novo. 384[illegible]

ALUGA-SE uma casa na rua D. Maria n. 101, Villa Bastos, com dois quartos, uma grande sala e cozinha, aluguel 65$, com bom fiador ou quatro mezes, com fiança, na estação da Piedade. 3828

ALUGA-SE um predio; na rua Bambina n. 153, tem garage. 3846

ALUGAM-SE quartos para cavalheiros e casaes sem filhos; na praia Formosa n. 8, casa de pensão. 3819

ALUGAM-SE, em casa de familia, boas sacadas para o Carnaval, preços baratissimos; na rua Marechal Floriano numero 124. 3831

ALUGA-SE uma casa nova com tres quartos, duas salas, cozinha, etc. Aluguel 140$000. As chaves na rua Visconde de Santa Isabel n. 73, casa VI. 3977

ALUGA-SE um bonito 1º andar da rua dos Arcos (casa nova), com duas salas, sala de espera, quatro quartos e todas as dependencias luxuosamente installadas; trata-se na rua do Rosario n. 139, com o sr. Moraes.

ALUGA-SE o predio da rua Vinte [illegible] de Agosto n. 96, Ipanema, por [illegible]; trata-se na rua Ypiranga n. 42.

ALUGA-SE um espaçoso commodo, a dois moços solteiros, 30$; na rua Conselheiro João Cardoso n. 67, Praia Formosa.

ALUGA-SE o predio da rua Marechal Hermes da Fonseca n. 67. 3876

ALUGA-SE em casa de familia um bom commodo, a rapaz solteiro com janella para a rua; na rua Visconde de Inhauma n. 80, 2º andar. 3888

ALUGAM-SE dois commodos a um casal sem filhos; na rua da Misericordia numero 14, 2º andar, preço 70$000. 388[illegible]

ALUGAM-SE, com pensão, dois bons commodos a rapazes do commercio, em casa de familia; na rua do Hospicio numero 77, 2º andar. 3898

ALUGA-SE um quarto a rapazes solteiros; na rua Machado Coelho n. 136.

ALUGA-SE uma sacada, na esquina da rua da Carioca e travessa Flora n. 6, das 2 ás 8. Faure. 4042

ALUGA-SE uma loja com duas portas, na avenida Passos n. 82 com armação propria para ourives ou calçado. 4044

ALUGA-SE por 100$ e taxa, uma boa casa para familia; na rua Esperança n. 49; trata-se no n. 55. Bonde de São Januario. 4045

ALUGAM-SE bons commodos muito arejados por preços modicos, a rapazes do commercio ou a casal sem filhos; na rua Primeiro de Março n. 106, 2º andar. 4051

ALUGA-SE a casa nova da rua D. Zulmira n. 96, com dois quartos, duas salas, despensa, cozinha com fogão a gaz, e mais dependencias, illuminação electrica. Grande quintal. As chaves na mesma rua n. 89. 4059

ALUGA-SE uma sala sem mobilia para senhor de tratamento e dá-se pensão na rua Ypiranga n. 21, Laranjeiras. 3855

ALUGA-SE uma casa em centro de jardim, com chacara, tendo cinco quartos duas salas e mais dependencias; na rua Marquez de S. Vicente n. 511; as chaves no n. 12, e trata-se na rua Marechal Floriano n. 118, escriptorio, preço 200$000.

ALUGA-SE em casa de um casal edoso uma saleta, a moços do commercio; na rua de S. Pedro, n. 345.

ALUGA-SE um commodo, quarto, sala e cozinha, tanque, chuveiro, um espaçoso quintal, gallinheiro a um casal sem filhos; trata-se na mesma casa, rua Dr. Leal n. 57 Engenho de Dentro. 9922

ALUGAM-SE um quarto e uma sala mobilada, a um casal sem filhos ou a um senhor sério ou a uma senhora só, em casa de familia séria; na rua Barão de Itapagipe n. 188, ponto dos bondes. 3871

ALUGA-SE por 50$ um esplendido quarto de frente, em casa nova, a um senhor do commercio; na avenida Henrique Valadares n. 56, seguimento da rua da Relação. 3870

ALUGA-SE um bom commodo, casa de familia, a casal sem filho. Rua General Polydoro n. 155, casa 17. Botafogo.

ALUGA-SE um bom commodo com ou sem moveis, a pessoas do commercio; na rua do Cattete n. 29, sobrado, casa de familia. 3870

ALUGAM-SE quartos mobilados ou sem mobilia, com ou sem pensão, na rua Prefeito Barata n. 32, esquina da avenida Mem de Sá, casa de familia. 3846

ALUGA-SE um quarto por 70$, sem mobilia, a pessoas do commercio, em casa de familia; na rua do Cattete n. 181, sobrado. 3845

ALUGA-SE uma sala de frente, a rapazes decentes; rua Silveira Martins numero 56. Cattete. 3844

ALUGAM-SE uma linda sala e quarto, com pensão, sacadas de frente ao mar, linda vista, predio novo, casa de familia a um casal de tratamento; na praia da Lapa n. 74, avenida Beira Mar. 3838

ALUGA-SE a familia limpa uma esplendida sala com um grande quarto de frente, luz electrica, grande quintal, etc. Rua da Gambôa n. 159, sobrado. 3843

ALUGA-SE por 140$ a casa da rua Diamantina n. 108, estação do Riachuelo, tem duas salas, tres quartos, saleta, etc. Trata-se na mesma, das 10 á 4 da tarde.

ALUGAM-SE uma boa sala de frente e um quarto, em casa de familia de todo o respeito, a casal, sem filhos ou a senhoras. Rua Pereira Nunes n. 10, proximo á Barão de Mesquita, bondes d Aldeia Campista e Andarahy. 3865

ALUGA-SE uma sala bastante arejada, em casa de familia; na rua do Cattete n. 203. 1523

ALUGAM-SE dois bons predios, á rua General Menna Barreto ns. 159 e 161; as chaves estão no n. 176 e para tratar á praia de Botafogo n. 472. 3867

ALUGA-SE na rua Conselheiro Barros um esplendido terreno para garage. Trata-se na rua Itapagipe n. 185. 3824

PRECISA-SE de pequena casa, até uns 50$, em qualquer local perto de trem ou bonde, até S. Francisco Xavier. Carta a este jornal, a J. Serra.

PRECISA-SE de um quarto no centro da cidade, de 15$ a 20$, para uma senhora; trata-se com João A. na rua Miguel de Frias n. 16.

PRECISA-SE de uma casa com 2 quartos e 2 salas, cozinha e quintal, até 100$000, em S. Christovam, Rio Comprido ou do Meyer, para baixo, cartas á rua dos Andradas, 118, á M. L.

PRECISA-SE de um quarto mobilado em casa de familia respeitavel; prefere-se Gloria, situação alta e vista para o mar; cartas com preços nesta folha.

PRECISA-SE alugar sala e alcovo mobilados, em ruas proximas ao ponto de 100 réis (rua do Mattoso); na rua Mariz e Barros n. 173, casa II.

PRECISA-SE de uma casa regular em Santa Thereza, qualquer ponto alto; na rua 7 de Setembro n. 110.

PRECISA-SE em casa de familia seria um quarto ou sala com pensão modesta, para uma senhora, no Leme ou Copacabana. Podendo leccionar creanças da casa conforme combinação; cartas nesta redacção a J. Z.

VENDEM-SE as seguintes propriedades: Terrenos: dois lotes de terrenos com 10X50 á rua Vieira Souto, em Ipanema; dois ditos com 10X50, á rua Prudente de Moraes, em Ipanema; 100 ms. de frente por 50 de fundos, em beira-mar, perto do porto de Inhauma; predio á rua General Bento Gonçalves, no Engenho de Dentro, por 8:500$, rende 90$; tres ditos, novos, á rua Barbosa da Silva, por 28 contos, rendem os tres 380$; dois ditos, na estação de Olaria, por 16 contos, rendem 200$ mensaes; uma chacara na mesma estação, com excellente casa de morada, com 7 quartos e abundancia de agua, por 20 contos; predio á rua da Passagem, com boas accommodações, com agua e gaz, por 55 contos; dito á rua Angelina no Encantado, com 4 quartos e grande quintal, com agua e gaz, por 9 contos; dito á rua Angelica, por 4 contos; dito á mesma rua por 6 contos; dois ditos á rua Ribeiro Guimarães, na Aldeia Campista, por 36 contos, rendem 300$; sobrado com dois pavimentos, á rua do Riachuelo, por 42 contos; quatro casas novas, á rua Carolina Santos, Meyer, por 38 contos; dito á rua Paraná, no Encantado, por 6 contos; dito á rua D. Marianna, com 4 quartos, por 28 contos; dois ditos á rua Dezenove de Fevereiro, por 36 contos; dito á rua Mauá, Meyer, por 6 contos; dito á rua Alice de Figueiredo, com 4 quartos, agua e illuminação electrica, por 28 contos; dois ditos á rua Dr. Bulhões, no Engenho de Dentro, por 9:500$; importante palacete com tres pavimentos, com 11 bons quartos, casa fria e quintal, illuminação electrica, com tres W. C., em Copacabana, por 70 contos; trata-se com Bernardino Silva & C., rua Sete de Setembro n. 209, sobrado, das 11 ás 4 horas.

VENDE-SE um lindo e confortavel predio, construido ha tres mezes, para familia de tratamento, tendo cinco grandes quartos, sala de visitas, sala de jantar com bom lavatorio, boa varanda ao lado, pintado a oleo, despensa, dois Water-closets, grande cozinha, pia com agua fria e quente, porão habitavel, banheiro com agua fria e quente, optima installação electrica, bom terreno para jardim e quintal, bom gallinheiro; para ver e tratar á rua Americana n. 15, Cachamby, Meyer.

VENDE-SE um grupo de cinco casas, juntas ou separadas, no melhor suburbio, rendendo 380$000 mensaes, podendo render mais. Acceita-se offerta na rua Dr. Cesario Machado n. 20, loja, estação da Piedade, com G. de Nubila, das 7 ás 12 da manhã.

V[illegible]M-SE as propriedades abaixo; [illegible]m-se aos pretendentes, sempre, das [illegible] rua da Alfandega n. 240:
[illegible]ua Maria Flora, e grande area de [illegible]erreno, no Encantado.
[illegible] avenida Vieira Souto, Ipanema, [illegible]ede 10 por 50.
[illegible] rua Barão de Mesquita, mede 33 [illegible]or 116, plano.
[illegible] rua Nóra, Pedregulho, mede 33 por 80, nivelado.
[illegible] travessa Leal, em Todos os Santos [illegible]ede 41 por 60.
[illegible]ua Barão do Bom Retiro, Engenho [illegible]vo, 10 por 17.
[illegible] rua Barão do Bom Retiro, mede [illegible]o por 60, plano.
[illegible]a S. Januario, em centro de linda [illegible]acara.
[illegible]ua Hilario de Gouvêa, em Copacabana, tres, modernos.
[illegible] rua da Passagem, e lindo terreno [illegible]o lado; ver.
[illegible] Figueiredo & C., telephone [illegible] 3513

VENDEM-SE 6 magnificos predios, construcção moderna, com accommodações para familia e negocio, proximo á estação do Sampaio e bondes, dando de renda 800$ mensaes, por 57:000$000; uma avenida com 9 predios, installação electrica, etc., no Meyer, bondes á porta, dando de renda 700$ mensaes, construcção moderna, por 46:000$000. Os srs. capitalistas poderão entender-se directamente com os proprietarios. Informa-se á rua do Nuncio 132, com o sr. Rangel, das 9 ás 4 horas da tarde.

VENDE-SE por 5 contos o bello predio da rua Honorio n. 188, Todos os Santos; trata-se no mesmo. 3852

VENDE-SE lindissima chacara em Cachamby. Preço de occasião; com o sr. Teixeira, rua Imperial 176 — Meyer.

VENDE-SE um terreno com 22X80, com duas frentes, em Cachamby, rua Americana; trata-se á rua da Paz n. 40, Rio Comprido. 4174

VENDEM-SE dois lotes de terrenos com 22 metros de frente e 105 de extensão; na rua do Uruguay, entre os ns. 138 e 150; trata-se na rua Marechal Floriano Peixoto n. 11. 4159

VENDEM-SE os seguintes predios e terrenos: um bom predio com grande terreno, na Terra Nova, rende 200$; um solido predio em Cascadura; cinco boas casas para pequenas familias, proximas á estação do Riachuelo; uma casa com estabulo, situada na linha auxiliar; um superior terreno na rua Barata Ribeiro (Copacabana), medindo 6,50X35; um magnifico terreno na rua Barão de Mesquita, medindo 19X180; um terreno de esquina, na rua Fernandes (Engenho Novo), medindo 16X30; um bom terreno nivelado e murado, na rua Fernandes (Engenho Novo), mede 18X60; dois solidos predios, de boa construcção, na rua Wenceslão (Meyer). Tambem empresta dinheiro sob hypotheca de predios bem localizados e sob notas promissorias. Assim como trata da cobrança de contas e demais negocios, em qualquer dos Ministerios ou casas commerciaes; trata-se com O. Turias, á rua da Quitanda n. 51, 1º andar. Telephone n. 3.746. 4177

VENDE-SE uma boa fazenda de criação, na Estação do Rodeio, completamente montada, clima soberbo, com grande predio para familia de tratamento, muita agua, maes, carros, carroças, gadaria de raça, avicultura, muit. matta virgem, excellentes pastarias, moinhos novos, perto da estação, por 40:000$000. Trata-se com o adv. Henrique, á rua Uruguayana n. 11, sob., sala dos fundos, das 12 ás 4.

VENDE-SE um terreno com quatro casas, sito á rua Pedro Americo ns. 192, 194, 196 e 200, com abundancia de agua, que, pela sua posição, tanto geographica como topographica, é o melhor possivel; mede 81 ms. e 10 cs. por 22 ms. e 50 cs. Está nas condições de fazer-se uma bonita avenida; e, pelos importantes melhoramentos projectados e em breve postos em pratica, offerece grandes vantagens. Falar com o sr. Dias, rua da Quitanda n. 56. 4144

VENDEM-SE cinco predios novos e bem alugados, proximos á estação do Meyer, á rua Imperial, com dois quartos, duas salas, etc. etc. Podem ser vistos a qualquer hora; informa-se á mesma rua n. 271 A, venda do sr. Albano, por favor.

VENDE-SE por 100:000$ um predio com 38 quartos, na rua do Riachuelo, tem contrato; na rua do Carmo n. 57, sobrado, com Serrano. 4118

VENDEM-SE por 7:500$ um terreno á rua Felippe Camarão; 80:000$, predio com contrato, na avenida Gomes Freire; trata-se com Serrano, á rua do Carmo 57, sobrado. 4121

VENDEM-SE: por 50:000$, uma avenida á rua D. Marianna; 5:500$, um chalet á rua Bittencourt, estação Dr. Frontin; 100:000$, grande predio á rua do Riachuelo; 29:000$, predio novo, 4 quartos, á rua Santa Luiza; trata-se á rua do Carmo n. 57, sobrado, com Serrano.

VENDE-SE um chalet com dois quartos, duas salas, cozinha, agua e latrina; na Estrada da Penha n. 993, estação de Ramos. 4114

VENDE-SE uma casinha de taboas, com 5m,50 de frente por 44 ms. de fundo; trata-se com o proprietario, á rua da Caridade n. 42. 4096

VENDE-SE, em Villa Isabel, um esplendido terreno com 14 metros de frente por 80 de fundos, com um barracão hygienico, chacara de flores, agua encanada e grande quantidade de arvores de fruto; presta-se para uma boa avenida ou construcção de um palacete; trata-se á rua do Rosario n. 120, sobrado, canto da Avenida, com o sr. Moraes Junior. 4092

VENDEM-SE, de casa de familia, os seguintes moveis, quasi novos: uma meia commoda, uma cama para casados, uma mesa de cabeceira, um guarda-vestidos, meia mobilia de sala de visitas (9 peças), um guarda-louça, um colchão de crina, de linho, e 4 almofadas de paina de seda; trata-se á rua Vinte e Quatro de Maio n. 327, das 8 horas em deante. 4103

VENDE-SE um bom predio no Rocha, por 16:000$, com 3 quartos; dois com 3 quartos, quintal etc.. Uma boa chacara no Meyer, por 22:000$, com 600 arvoredos fructiferos e boa casa; outra em Cascadura, por 30:000$; outras em Jacarépaguá, por 5, 6, 14, 16, 26:000$. Trata-se com o adv. Henrique, á rua Uruguayana n. 11, sob., sala dos fundos, das 12 ás 4 da tarde.

VENDEM-SE lotes de terrenos, com ou sem casa de madeira, a prestações, em Andrade Araujo; trata-se com Benigno Armada.

VENDE-SE um terreno com 11X100 ms., prompto para edificar, á rua da Gratidão, Muda da Tijuca; trata-se directamente á rua Gustavo Sampaio n. 186 — Leme.

VENDE-SE uma casa na estação de Todos os Santos, com tres quartos, duas salas, agua, esgoto, com grande terreno dando frente para duas ruas; trata-se á rua José Bonifacio n. 60.

VENDE-SE um terreno bem plantado, medindo de frente pela Estrada de Ferro 86 e 105 e de fundos 143 metros, pelo preço de 1:500$; trata-se no mesmo local, com Francisco Italiano, ou rua Curupaity n. 78, Engenho de Dentro.

VENDEM-SE lotes de terrenos de 6X25, a prestações, a 1:000$ cada um, á rua Braulio Cordeiro n. 59, Riachuelo, e constróem-se tambem casas, nas mesmas condições.

VENDE-SE no principio da rua Galileu no Meyer, tres magnificos terrenos medindo cada lote 11X67 m., e um á rua Tenente Costa, Meyer, medindo 5,50X55 m., por preço razoavel. Trata-se por favor com o sr. capitão Teixeira, á rua Aristides Lobo 163, Pedreira telephone 349, Villa.

VENDE-SE a boa e solida casa da rua Duque de Caxias, proximo ao Boulevard Villa Isabel; trata-se na rua Christovam Colombo n. 70, casa 6, Cattete.

VENDE-SE um terreno entre as estações de S. Francisco e Rocha, proximo á rua 24 de Maio, com 16X80 m., preço 7:000$; trata-se com E. Cardoso, á rua Uruguayana 97, sob., das 2 ás 4 horas da tarde.

VENDEM-SE um palacete novo, junto á estação de S. Francisco Xavier, por 40:000$; uma avenida nova, em frente, rendendo 350$000, por 32:000$. Uma boa casa no Engenho Novo, por 18:500$. Trata-se com o adv. Henrique, á rua Uruguayana n. 11, sala dos fundos, das 12 ás 4.

VENDE-SE um terreno com 110 metros de frente por 80 de fundos á rua Aquidaban n. 337, Meyer (Bocca do Matto); trata-se á rua General Camara n. 363 (sobrado), com o dr. Saldanha Marinho Filho das 11 ás 3 horas da tarde.

VENDE-SE por 1:500$ um terreno c[illegible] 11X50 ms., á rua Vetoria, E. de [illegible]mos; informações, por favor, com [illegible] Benfo de Castro, na mesma rua n. [illegible]

VENDE-SE uma boa casa, bem ar[illegible] com todas as commodidades; ru[illegible] n. 175, praça Secca, ponto de [illegible] Jacarépaguá.

VENDE-SE por 14:000$ em [illegible] um bom predio com jardim [illegible] bondes á porta; trata-se á rua d[illegible] n. 105, sobrado, sala 5, com Jorge [illegible]

VENDE-SE um terreno na estaçã[illegible] dos os Santos, com os bondes [illegible] na porta, perto da estação; trata[illegible] sr. João Caio Verde, á rua Andrade [illegible] n. [illegible], estação do Rio das Pedras [illegible] 4:000$000.

VENDEM-SE os predios seguintes:
14:000$ um predio com 4 quartos, duas salas e bom terreno, perto da E. do Meyer.
12:000$ um bom predio com 4 quartos, duas salas, etc., á rua Angelica.
10:000$ um bom predio com 4 quartos e duas salas, á rua Duque Estrada Meyer.
9:000$ um predio novo, á rua Costa Lobo.
8:000$ um predio reformado, á rua Amazonas (transversal á de S. Januario).
7:000$ um predio novo, á rua Nova de Cachamby.
7:000$ um predio edificado em terreno que mede 16X90, á rua Claudina.
5:500$ um predio á rua D. Clara (E. de Todos os Santos).
5:000$ um predio á rua Getulio (E. de Todos os Santos).
5:000$ cada um, dois predios proximos á estação do Meyer.
4:500$ um predio á rua Angelica (Piedade).
4:500$ um predio á rua Amalia (E. Dr. Frontin).

Além destes, tem outros em diversas localidades; empresta-se dinheiro sob hypotheca a 12 o|o; trata-se á rua do Carmo n. 66, 1º andar, escriptorio n. 1. 3295

VENDEM-SE 5 casas na rua do Pinto (morro do Pinto), rendendo 330$. Vende-se muito em conta, por retirada do proprietario. Trata-se á rua do Pinto 32, casa n. 1, subindo a escada.

VENDE-SE em Nictheroy um pequeno predio, á rua de Santa Rosa n. 65. O predio é pequeno mas rende 40$ mensaes e póde-se construir, sem prejudicar o predio, por ser construido nos fundos. O terreno tem 10 m. por 150 de fundo. Preço de occasião. Tratar no mesmo.

VENDEM-SE bons lotes de terrenos, distante da Estação do Encantado cinco minutos; e outro, distante da Estação de Dr. Frontin cinco minutos, sendo metade á vista e metade em prestações; trata-se com o proprietario, na rua Elias da Silva 219.

VENDE-SE um terreno com uma boa casa, na rua Paula Brito n. 255, Andarahy, com plantações, etc., medindo 25 metros de frente por 39 de fundos; trata-se á rua Barão de S. Francisco Filho n. 241. Villa Isabel. 3834

VENDE-SE, á rua da Carioca n. 19, loja, Azevedo & C., por 36:000$, um lindo e confortavel palacete, situado no Meyer, completamente novo, com cinco quartos, duas salas, despensa, cozinha, porão habitavel, pintado a oleo, com banheiro de agua quente e fria, para pessoa de dinheiro e bom gosto.

VENDE-SE, á rua da Carioca n. 19, loja, Azevedo & C., por 60:000$, uma avenida com seis casas e terreno para construir mais oito; estão se acabando, com todos os requisitos modernos e estão situadas no Andarahy; acceita-se offerta razoavel. Negocio urgente.

VENDE-SE um grande terreno, com 6.100 metros quadrados, na rua Paulo Brito; dá para construir 40 predios, frente para duas ruas. Preço 22:000$; tambem se vende em lotes; tratar com Azevedo & C., á rua da Carioca n. 19, loja.

VENDE-SE, á rua da Carioca n. 19, loja, Azevedo & C., por 12:000$, um predio com tres quartos, duas salas, cozinha e quintal, defronte á estação do Engenho Novo, bondes de Villa Isabel-Engenho Novo, Engenho de Dentro e Piedade; negocio urgente.

VENDEM-SE superiores lotes de terrenos, á rua D. Romana, logar alto e saudavel. Preço por lote 2:500$; trata-se á rua da Carioca n. 19, loja de papel, com Azevedo & C.

VENDEM-SE bons lotes de terrenos, á rua Baroneza de Uruguayana, a 1:500$ cada lote; trata-se á rua da Carioca n. 19, loja de papel, com Azevedo & C.

VENDE-SE — Digo: empresta-se dinheiro sob hypothecas, de particulares, á rua da Carioca n. 19, loja de papel, com Azevedo & C.

VENDE-SE um bom terreno, prompto a edificar, na rua Theodoro da Silva, medindo 8X25; junto está breve em construcção. Preço 3:500$; trata-se á rua da Carioca n. 19, loja de papel, com Azevedo & C.

VENDE-SE, á rua da Carioca n. 19, Azevedo & C., por 12:000$, um bom terreno com um barracão, mede 22X52, á rua Barão de Cotegipe.

VENDE-SE, á rua da Carioca n. 19, Azevedo & C., por 60:000$, um terreno á rua Barão de Mesquita, com 140 ms. de frente e 110 ms. de fundos, fazendo esquina com outra rua, e rende actualmente 160$000; acceita-se offerta, sendo razoavel.

VENDE-SE um superior terreno, com 51 metros pela rua Vianna Dromd e 55 pela rua Barão de Cotegipe, com 50 de comprido. Negocio de occasião; ver e tratar com Azevedo & C., á rua da Carioca n. 19, loja.

VENDE-SE por 50:000$ um correr de nove casas novas, rendendo 600$; trata-se com Azevedo & C., á rua da Carioca 19, loja de papel.

VENDE-SE um lote de terreno de 21m,70 por 21m,50 de fundos, á rua Duqueza de Bragança. Esta rua está calçada; trata-se á rua da Carioca n. 19, loja de papel, com Azevedo & C. Preço 7:000$000.

VENDE-SE por 10:000$ uma casa nova, com dois quartos, duas salas, cozinha e grande quintal, com entrada ao lado, em Villa Isabel; trata-se com Azevedo & C., á rua da Carioca n. 19, loja de papel.

VENDEM-SE dois predios, á rua Vinte e Cinco de Março, Engenho de Dentro, tem bom quintal; um delles acabou-se de construir ha 15 dias. Vendem-se juntos ou separados; trata-se á rua da Carioca n. 19 com Azevedo & C.

VENDE-SE por 12 contos um predio perto da rua da Saude, em esquina de rua e dois por 15 contos, rendendo 350$ mensaes; idem, um em Villa Isabel, novo e com bom quintal, por 12 contos; idem, um no Engenho Novo, com 14 metros de frente por 47 de fundos, todo plantado, por 10 contos; trata-se com o sr. Moraes Junior, rua do Rosario 120, sobrado, esquina da Avenida. 3841

VENDE-SE por 3:000$ uma casa na rua Dr. Pereira Lopes n. 21, Pedregulho; trata-se á travessa Souza Valente n. 8, São Christovão. 4046

VENDE-SE um negocio de grande resultado, collocado num dos melhores pontos desta capital, com um magnifico contrato predial; informa-se com o sr. Lima, á avenida Gomes Freire n. 35. 4028

VENDE-SE por 3:500$ um chalet com grande terreno, á rua Avila n. 136, Pedregulho; trata-se á travessa Souza Valente n. 8. S. Christovão. 4019

VENDE-SE por 18:000$000, dois predios solidamente construidos, com duas salas, dois quartos e mais dependencias, dentro de terreno, entrada ao lado, sitos á rua Ernsstina ns. 66 e 68, Meyer, bonde Lins Vasconcellos; ainda não foram habitados e vão ser alugados á razão de 130$000, cada um; trata-se na olaria da rua Isolina n. 62, Meyer, com o sr. Rosa.

VENDE-SE, no Meye[illegible] á estação, um soberbo terr[illegible] para uma linda chacara, t[illegible] barracão, muitos arvoredos fru[illegible] com 15 e 50 de frente por 95 de [illegible] 8:000$000. Trata-se com o sr. [illegible] rua da Quitanda n. 132. 4020

VENDE-SE por [illegible], em Nictheroy, quatro pre[illegible] rendem 300$ mensaes, com um[illegible] tem 45 metros de frente por [illegible] perto do novo cães; trat[illegible] Rosario n. 120, sobrado, esq[illegible] da, com o sr. Moraes Junio[illegible] 3931

VEND[illegible] boa chacara, com casa nova [illegible] espaçosos, com 31X140 de fund[illegible] rua Jockey-Club n. 233, com o don[illegible] 3953

VENDE-SE um solido e novo predio apalaçado, á rua S. Francisco Xavier; [illegible] travessa do Rosario n. 8, sapataria [illegible] aquella rua n. 363, padaria. Póde [illegible] ás terças, quintas e domingos, do meio-dia em deante. 3911

[illegible]DEM-SE: em Botafogo, por 20 contos, um terreno com 17 metros de frente [illegible] de fundos; idem, outro com 450 metros quadrados, tendo 800 metros de frente de rua, em frente á estação de São Francisco Xavier; outro com 59 mil metros quadrados, com 242 metros de frente de rua, em frente á estação das Mangueiras; outro com 79 mil metros quadrados, sendo 166 metros de frente para a avenida Suburbana. Trata-se á rua do Rosario n. 120, sobrado, esquina da Avenida, com o sr. Moraes Junior.

VENDE-SE por 8:000$ a boa e commoda casa da rua José Bonifacio n. 52, em S. Domingos, Nictheroy. Só o terreno vale a importancia; trata-se á rua Tiradentes n. 1, S. Domingos. 297[illegible]

VENDEM-SE por 32:000$ dois predios novos, á rua Barão do Bom Retiro, rendem mensal 310$, trata-se á rua do Carmo 66, 1º andar, escriptorio n. 1.

DOCUMENTOS DE FE'

Sobre a efficacia do ANTIGAL do Dr. Machado

(APPROVADO PELA SAÚDE PUBLICA DO RIO DE JANEIRO E PREMIADO COM MEDALHA DE OURO)

Leiam e convençam-se que o ANTIGAL é o mais activo e melhor antisyphilitico, por via gastrica, da actualidade, e tambem o mais barato, pois o uso de um a seis frascos, ou seja com o gasto de 4$000 á 24$000, realisa extraordinarias curas como provam os documentos que se seguem:

Doente ha 15 annos

CURADO COM 2 VIDROS DE ANTIGAL

Recebemos do conhecido cidadão coronel Theodulo Risario de Moura, abastado fazendeiro em Olhos d'Agua, municipio de Areia, a seguinte carta e o attestado que abaixo inserimos:

"Olhos d'Agua, 20 de julho de 1912 —Prezado amigo dr. Machado—Minhas cordiaes e effusivas saudações.

Junto a esta tenho o prazer de lhe enviar uma communicação do sr. Manoel Gonzaga, que me pediu lhe remettesse, pela qual o amigo verá o extraordinario e miraculoso resultado que elle tirou com o uso do seu preparado ANTIGAL.

E' elle, o sr. Gonzaga, um dos empregados da nossa fazenda e o julgava inutilizado com a molestia de que padecia; eis, porém, que depois do uso do seu ANTIGAL acha-se completamente bom, causando grande admiração a todos que o conhecem.

Por tão importante cura não posso deixar de lhe dar os meus sinceros parabens.

Sou com estima e consideração. Am. Cr. Obr. — *Theodulo Risario de Moura.*

Eis a attestação:

"Illm. sr. dr. M. Machado — E' tal a satisfação de que me acho possuido que não posso deixar de fazer publico a importantissima cura em mim feita pelo preparado de v. s. denominado ANTIGAL, como passo a relatar.

Em um quadril, ha cerca de 15 annos, appareceu-me um horroroso rheumatismo e logo depois um tumor que resultou em 3 fistulas, soffrimento rebelde a todo tratamento medicamentoso a que me submetti durante muitos annos. Desenganado que não me curava mais, ha annos abandonei todos os remedios; eis quando a conselho de muitas pessoas desta localidade que já haviam usado o ANTIGAL com grande successo, resolvi usal-o e apenas com dois frascos estou radicalmente curado das fistulas de 15 annos! Tão importante cura tem sido, nesta localidade, causa de grande admiração. A v. s., por tão extraordinaria descoberta de um producto tão maravilhoso, o meu coração agradecido! — De v. s. Am. grato — *Manoel Gonzaga.*

Olhos d'Agua, 20-7-912.

Feridas syphiliticas

CURA COMPLETA COM 2 VIDROS

O sr. Arthur Esteves de Lima, adiantado negociante e fazendeiro residente em Itabaianinha, Sergipe, assim se manifesta:

"Villa de Itabaianinha, Sergipe, 13 de julho de 1912.

Illm. e Exm. sr. dr. Maximiliano Gomes Machado, Bahia — Cordeaes saudações — O dever de gratidão obriga-me a vir perante v. ex. narrar o resultado exuberantemente satisfactorio que obtive com o uso, apenas de 2 vidros, do vosso prodigioso preparado denominado ANTIGAL, na extincção, por completo, de feridas syphiliticas que ha muito, tempo me vinham martyrizando pelo facto de se haverem propagado por todo o corpo. Estando, portanto, completamente curado, é-me summamente agradavel, prestar-vos o meu culto de gratidão por tão maravilhosa descoberta.

Com subido apreço firmo-me de v. ex. Am. Crd. Att. Obr. — *Arthur Esteves de Lima*, negociante."

Um successo extraordinario

COM UM VIDRO

O distincto clinico na cidade de Alagoinhas, dr. Maurilio Pinto da Silva assim escreve:

"Alagoinhas, em 17 de setembro de 1911.

Prezado dr. Machado — Cordiaes saudações.

E' com muita satisfação que declaro estar empregando em minha clinica o seu preparado ANTIGAL, que me tem proporcionado optimos resultados nos casos de syphilis. Assim acabo de obter um successo extraordinario num caso de "periostite do tibias", de 3 annos, rebelde a toda medicação anti-syphilitica empregada, tendo o doente usado por hora um vidro, sentindo-se com grandes melhoras — desapparecendo as dôres e a inchação de que ha muito se queixava.

Felicito-o, portanto, por mais esse resultado satisfactorio do seu ANTIGAL, que reputo um anti-syphilitico energico e de valor.

Do collega e amigo — Dr. *Maurilio Pinto da Silva.*

A morte do rheumatismo

CURADO COM 2 VIDROS

Assim se externa o sr. Pedro Alexandrino, lavrador, residente na Volta do Rio, municipio de Areia:

Sr. dr. Machado:

O vosso ANTIGAL póde ser considerado a morte do rheumatismo pois que soffrendo eu ha 3 annos de um grande rheumatismo em consequencia de bubões recolhidos, usei 2 frascos deste excellente remedio e me acho perfeitamente curado.

Volta do Rio, 15 de outubro de 1911.

Coberto de feridas

CURA COM 2 VIDROS

"Em consequencia de molestias syphiliticas, vi-me por muito tempo coberto de [illegible] o corpo era uma só chaga [illegible] descobria um remedio que [illegible] a intensidade do mal, [illegible] em dia mais me atormentava, [illegible] notava a repugnancia de [illegible] a minha approximação. Já [illegible] mais esperança na volta da [illegible] quando appareceu o famoso AN[illegible] dr. Maximiliano Machado, [illegible] muito preconizado contr[illegible] manifestações syphiliticas.

Começando a [illegible] logo melhoras, e, quando [illegible] o primeiro vidro, estava quasi [illegible] o segundo vidro, e, antes de aca[illegible] perfeitamente restabelecid[illegible] mais soffrendo desde essa epo[illegible] annos) até hoje.

Publicando esse facto [illegible] prestar um beneficio áquelles que [illegible] soffrem; ao mesmo tempo [illegible] um preito de admiração e [illegible] ao caridoso autor do ANT[illegible]

Cachoeira do Pajehú', (Minas), 20 de julho de 1911. [illegible] *Dias do Valle*".

Ulceras da garganta

CURA COM UM VIDRO

O sr. coronel Ezequiel Monteiro da Costa, adeantado agricultor e abastado fazendeiro, residente na fazenda "Riacho da Torre", na cidade de Areia, neste Estado, assim declara:

"Attesto que, padecendo ha longos annos de ulceras syphiliticas na garganta e lingua, depois do uso inefficaz de muitos medicamentos, fiz uso do ANTIGAL do dr. Machado e com um vidro apenas deste preparado milagroso consegui debellar radicalmente a acção de minha enfermidade — acho-me perfeitamente curado.

Assim, em signal de reconhecimento, dou este espontaneo attestado.

Riacho da Torre (Areia), 2 de abril de 1911 — *Ezequiel Monteiro Costa*".

Uma ferida de 8 annos

CURADA COM 2 FRASCOS

O sr. Antonio José Roxo, lavrador residente no municipio de Areia, no logar denominado Arariba, neste Estado, escreve:

"Soffrendo ha 8 annos de uma ferida em uma perna, que me privava de andar, em boa hora, fui aconselhado pelo sr. João Gonçalves dos Santos a usar o preparado de v. s., denominado ANTIGAL, que bem se póde chamar "Rei dos Remedios", e, com 2 vidros apenas, me acho completamente bom. Para mim esta cura foi até uma surpreza, porque não tinha mais esperança de ficar bom e para os que me viram doente e depois são foi um assombro. Venho, portanto, tornar patente a v. s. a minha eterna gratidão, autorizando a fazer publico desta minha declaração em beneficio dos que soffrem.

Arariba, 22 de abril de 1911. — *Antonio José Roxo*".

Esteve completamente entrevado

CURADO COM UM VIDRO

O sr. capitão Aurelio Mendes, lavrador, residente em Serra Nova, municipio do Rio Pardo, Estado de Minas, declara:

"Estive por muito tempo completamente entrevado, guardando o leito, em consequencia de terrivel rheumatismo articular, acompanhado da febre rheumatica e, com o uso apenas de um vidro do poderoso preparado ANTIGAL, fiquei completamente curado. Considero o ANTIGAL, já pelo seu gosto agradavel, quer pela promptidão com que opera, o melhor remedio conhecido para esses males.

Serra Nova, em 21 de janeiro de 1911 — *Aurelio Mendes*".

Curado com 4 vidros

Exm. sr. dr. Maximiliano Gomes Machado — Bahia.

Passaria por ingrato perante v. ex. e por falta de caridade para com o meu proximo, si não viesse annunciar no publico os effeitos prodigiosos produzidos em mim pelo seu afamado preparado ANTIGAL, que usei a conselho de alguns amigos por occasião de ser atacado de rheumatismo articular com cruciantes dôres nos membros inferiores, nos braços, etc.

Tomei primeiramente dois frascos, e, (confesso-lhe), estive para abandonar o seu emprego, porque as dôres augmentaram de tal modo que nem mais dormia e muito menos podia alimentar-me, entretanto os mesmos amigos insistiram que devia continuar, porque essas dôres provavam a efficacia do remedio: continuei, porém, sem esperar resultado satisfactorio, e sim por comprazer com os amigos. A minha complascencia, entretanto, foi compensada, porque com o terceiro frasco senti allivio e com o quarto fiquei perfeitamente bom. Creio estar curado, visto como ha mais de um anno que me restabeleci, e nem mesmo as mudanças atmosphericas têm influido para reproducção do encommodo.

Peço a v. s. acceitar sinceras saudações e dignar-se fazer publicar estas linhas em beneficio dos que soffrem.

Com elevada estima e consideração de v. ex. cr. att. e admirador — *Mario de Aguiar.*

Pajehu' (Minas), 20 agosto de 1911.

Importantissima cura

COM 5 VIDROS

Uma carie de 8 annos no osso da perna —Depois de 5 operações — Uma amputação evitada

O conhecido e acreditado negociante sr. Clodoaldo Ferreira de Britto, residente na cidade de Nazareth, escreve-nos:

"Nazareth, Bahia, 29 de dezembro de 1911.

Illm. sr. dr. Maximiliano Machado—Presado amigo e senhor.

Apresento a v. s. os meus respeitosos cumprimentos, com votos de felicidades.

Tendo soffrido de uma carie no tibia esquerdo, em consequencia de syphilis terciaria de que fui acommettido ha cerca de oito annos e apezar de tres raspagens e duas trepanações a que fui submettido, a molestia continuava na sua marcha devastadora, só me restando, como ultimo recurso, fazer a amputação da perna, para conseguir viver mais algum tempo. Eis que quando já desesperado de salvação um amigo, no interior do Estado do Ceará, na cidade de Quixadá, aconselhou-me o uso do vosso miraculoso preparado ANTIGAL. Não imagina v. s. o desanimo e a descrença com que comecei a usar o vosso preparado, mas, no fim do segundo vidro, já sentia sensiveis melhoras, e, no fim do quinto vidro, achava-me completamente restabelecido, restando-me, como attestado vivo do meu soffrimento de oito annos, a cicatriz da maldita molestia, que quasi leva-me á sepultura.

Em vista do resultado surprehendente que colhi com o uso do vosso preparado ANTIGAL, venho trazer-vos os meus agradecimentos, rogando a Deus pela conservação da vossa preciosa existencia.

V. s. poderá fazer desta o uso que lhe convier, dando mesmo publicidade pela imprensa, para que a humanidade soffredora tenha conhecimento da cura miraculosa que em mim produziu, o vosso admiravel preparado.

Sou de v. s. amigo e creado muito grato.

Clodoaldo Ferreira de Britto.

(Firma reconhecida pelo tabellião dr. Pedro Eustaquio de Oliveira Porto).

Syphilis de 40 annos

CURADA COM 6 FRASCOS

Necrose do tibia (gangrena ossea do osso da perna)

Duas importantes curas!

O conhecido capitalista e grande fazendeiro no municipio de Salinas, Estado de Minas, sr. capitão Trajano Machado de Meirelles, dirigiu-nos a seguinte e importante communicação:

"Illm. sr. dr. Machado. Por espaço de 40 annos fui perseguido por molestias syphiliticas, a despeito do uso dos mais afamados anti-syphiliticos em voga em todo esse largo lapso de tempo. Ha cerca de 4 annos appareceu-me um formidavel rheumatismo e logo depois uma necrose do osso da perna, que me deformou. Recorri ao vosso afamado e prodigioso ANTIGAL e tendo tomado apenas 6 frascos, acho-me radicalmente curado e do rheumatismo.

Tambem minha senhora esteve soffrendo horrivelmente de ulceração uterina, a ponto de ser aconselhado por um medico uma operação.

Convidei para esse mistér um eximio operador, que me declarou então que a submettesse ao uso do ANTIGAL, por ser de opinião, ser de origem syphilitica o mal. E de facto com 4 frascos apenas acha-se radicalmente curada, sem ser preciso a operação; por isso chamo o ANTIGAL santo remedio.

Publicando estes dois casos que se deram commigo não faço mais do que repetir o que outros têm proclamado, isto é, os prodigios do ANTIGAL do dr. Machado para qualquer manifestação syphilitica.

Ao seu autor o exmo. dr. Machado, os nossos corações agradecidos.

Fazenda Pedra Redonda, 29 de junho de 1911. — *Trajano Machado de Meirelles.*

Brilhante resultado

COM UM VIDRO

"Collega Machado.

Brilhante foi o resultado que colhi com a applicação do seu preparado ANTIGAL, em um doente de syphilis cutanea pustulosa do periodo secundario, acompanhada de comichões em todo o corpo, o qual promptamente se restabeleceu com o uso do vidro que v. me mandou para observação. Pelo que felicito o collega, autorizando-o a dispôr destas linhas para o que lhe fôr proveitoso.

Jequié, 24 de fevereiro de 1909 —Dr. *João A. da Silva Paranhos*".

40 Tumores

CURADO COM 2 FRASCOS

"Illm. Am. Sr. Dr. Machado.

Bahia.

Grato me é dirigir a presente a v. s. não só, para render um preito de gratidão, como tambem para scientificar-lhe o extraordinario resultado que colhi com o uso do seu afamado ANTIGAL.

Soffri por algum tempo, grande numero de tumores (mais de 40) que, uns sobre os outros, me sairam em varias regiões do corpo, molestia renitente a varios medicamentos de que fiz uso como sejam levedura de cerveja, preparados depurativos e muitos outros de origem pharmaceutica e da nossa flora, e vim tirar grande proveito com um vidro do ANTIGAL; quando entrei no uso do 2° frasco já estava inteiramente bom, não me saindo mais tumor algum.

E' bem de notar, que não cheguei a tomar o 2° frasco todo, tomei apenas, metade por me achar perfeitamente são; e até hoje, já são passados 6 mezes que me acho bom, não sinto mais nada do incommodo que soffri.

Agradecendo a v. s. não deixarei de recommendar a todas as pessoas que soffrerem da mesma molestia de que soffria, usarem de seu poderoso ANTIGAL, que tantos beneficios tem feito á humanidade soffredora.

Subscrevo-me de v. s. am. muito grato

Antonio Augusto da Costa Galvão.

Sapucaia, municipio de Areia, Bahia, 12 de outubro de 1912.

Reconheço proprias a letra e firma do tenente coronel Antonio Augusto da Costa Galvão. Dou fé. Sapucaia, 16 de outubro de 1912. —O escrivão de Paz. *Salustiano Duarte de Oliveira.*

Livre de uma operação

CURADO COM ALGUNS VIDROS

"Bandeira de Mello, 14 de janeiro de 1912. — Sr. dr. Maximiliano Machado. — Bahia.

Amigo e sr. — E' objecto principal desta, levar ao seu conhecimento a cura em minha pessoa, effectuada com seu preparado ANTIGAL. E' assim que durante 4 longos mezes soffri, em um dos dedos do pé, uma horrivel doença de natureza syphilitica para cuja cura já estava resolvido ir á Bahia submetter-me a uma operação cirurgica, quando, em ditoso momento, resolvi experimentar o ANTIGAL e tão feliz foi a minha resolução que fiquei completamente bom com o uso de alguns vidros. Queira v. s. por isso, acceitar os meus agradecimentos.

Amº. Obrº. — *José Antonio Gonçalves*, negociante".

Dyspepsia syphilitica

E' do estimado guarda livros sr. José Querino Ribeiro a seguinte carta:

"Illm. sr. dr. Machado. — Cordiaes saudações.

Não é com intuito de fazer propaganda do vosso excellente preparado que venho com a minha humilde penna traçar estas linhas, mas, em beneficio dos torturados pela "syphilis" deformadora, desse terrivel flagello que tem por capricho levar ao tumulo a sua victima. E' em beneficio destes que declaro que já me suppunha dyspeptico chronico com a affecção de algum orgão importante, e depois de ter recorrido a diversas applicações da sciencia medica e a preparados pharmaceuticos varios, encontrei satisfactorio allivio com o uso do vosso ANTIGAL, de modo que já me alimento convenientemente, sem reserva de quantidade e qualidade.

Queira, pois, v. s. acceitar este publico testemunho de gratidão, auctorisando-vos a fazer deste o uso que vos convier.

Com elevada estima e apreço, subscrevo-me de v. s., creado affectuoso obrigado. — *José Querino R*[illegible]

Cidade de Jequié, 18 d[illegible] 911".

Depois de ser tratado na Bahia

CURADO COM 2 FRASCOS

O conhecido negociante e abastado fazendeiro na cidade de Conquista, sr. coronel Terencio Nunes Bahiense, assim se externa:

"Illm. sr. dr. Maximiliano Machado.

Tenho a satisfacção de communicar-lhe que, a conselho de um amigo, fiz uso do seu preparado ANTIGAL, para curar-me de um atróz rheumatismo que me tinha atacado, a ponto de não poder dar mais um passo, e antes de acabar de tomar 2 frascos já me considerava curado. E' preciso notar que eu, antes de tomar este poderoso preparado, já tinha estado na capital da Bahia, tratando-me com abalizados especialistas e ultimamente vim colher maravilhoso resultado com o referido ANTIGAL. Aconselho, pois, a todos que soffrem de rheumatismo — Tomem o ANTIGAL do dr. Machado.

Sem mais sou de v. s. am. att. cr. obr. *Terencio Nunes Bahiense.*

Cidade de Conquista, 15 de junho de 1911.

Rheumatismo agudo

CURADO COM 2 FRASCOS

O sr. Antonio Francisco de Souza, residente na fazenda de S. Luiz, no districto de Santa Rita de Arassuahy, Estado de Minas, escreve-nos o seguinte:

"Illm. sr. dr. Machado — A conselho do meu prezado amigo capitão Ignacio Rodrigues Souto, usei o vosso preparado ANTIGAL para debellar um terrivel rheumatismo agudo, acompanhado de manifestações outras syphiliticas que muito me faziam soffrer, e tão lisonjeiro e benefico foi o resultado, que ao terminar o primeiro frasco, já estava bastante melhorado e com o uso do segundo frasco, fiquei completamente restabelecido.

O vosso ANTIGAL, além de ser agradabilissimo ao paladar, é um portento contra taes doenças.

S. Luiz, 10 de outubro de 1910 — *Antonio Francisco de Souza.*

Orchite syphilitica

CURA COM UM VIDRO

O estimado artista funileiro tenente Tiburcio Nunes Freire, estabelecido á rua Dr. Seabra n. 11 nesta capital, escreve-nos:

"Illmo. sr. dr. Machado. — E' com immenso prazer que vos communico o bemfazejo resultado que colhi com o uso do vosso preparado ANTIGAL, na cura de uma orchite syphilitica que soffria ha annos. Usei um vidro e me considero completamente curado, pelo que vos felicito por tão importante descoberta.

Bahia, 29 de novembro de 1911. — *Tiburcio Nunes Freire.*

Syphilis da cabeça

CURADO EM 9 DIAS COM UM VIDRO DE ANTIGAL

O estimado cavalheiro sr. major Octavio de Souza Aragão, distincto tabellião publico da Villa de Seriry, escreve:

"Villa de Seriry, Estado de Sergipe, 3 de abril de 1912.

Illm. e exm. sr. dr. Maximiliano Machado. — Cumpro o gratissimo dever de communicar a v. ex. o brilhante resultado que tirei com o emprego do vosso ANTIGAL, para debellar grandes quantidades de syphilis que ha muito me martyrisavam a cabeça. Por leitura do jornal do mesmo nome tive noticia desse milagroso medicamento; mandei vir pelo Correio 1 vidro que tomei durante 9 dias, findo os quaes fiquei completamente restabelecido da rebelde molestia, pelo que, estou muitissimo grato a v. ex. E, por bem da verdade, assigno-me — De v. ex. am. obg. e admirador — *Octavio de Souza Aragão*, tabellião publico".

Syphilis no nariz

CURA COM 2 VIDROS

O conhecido viajante na zona do S. Francisco, sr. Rodolpho Beltrão, dirigiu-nos a seguinte communicação:

"Illm. sr. dr. M. Machado — Bahia.

Tenho grande satisfação em communicar-vos que, soffrendo de uma manifestação da syphilis no nariz, a conselho do meu amigo sr. Aristoteles Duarte, tomei o vosso milagroso ANTIGAL, e com o uso de 2 vidros fiquei radicalmente curado, pelo que licito me seja apresentar-vos os meus sinceros agradecimentos.

Juazeiro, Bahia, 16 de dezembro de 1911. — *Rodolpho Beltrão.*

Residencia — Praça Dr. José Ignacio n. 225.

Doente ha mais de 10 annos

RESUSCITOU COM 3 VIDROS

"Sr. dr. Machado. — Ha mais de dez longos annos padeci de uma molestia nos ossos e juntas que me privou de entregar-me aos que fazeres do meu officio de lavrador de onde tirava a subsistencia para mim e para os meus; doença rebelde a todos os remedios a que me submetti e me parei como um cadaver; não podia andar, não podia trabalhar, não podia fazer nada. Já aguardava a morte, tendo completamente perdida toda esperança de ficar bom, quando li (que hora feliz) as curas effectuadas pelo vosso producto ANTIGAL e com a fé que me inspirava o vosso nome de clinico afamado por todo o sertão da Bahia e com tal já convencido que um remedio preparado por v. s. devia ser bom, usei um vidro o qual me foi dando logo algumas melhoras, continuei segundo vidro fiquei maravilhado com as grandes melhoras e com o terceiro resuscitei.

Hoje me acho perfeitamente bom e já trabalhando, como quem nunca esteve doente, no meu serviço de lavoura. Foi um grande milagre esse effectuado em mim pelo vosso divino (que assim se deve chamar) preparado. E' testemunha desse acontecimento toda a população em peso desta localidade. Eterno reconhecimento seja o remate desta.

De v. s. creado agradecido *Antonio da Cruz*, lavrador, residente na Passagem [illegible] João Manoel, municipio de Jussiape, Estado da Bahia, em 5 de março de [illegible]

Uma syphilis de 7 annos curada em 17 dias com 2 vidros de ANTIGAL

O promotor publico da comarca de Grão Mogol (Minas), João Alves Ferreira Paulino, assim se expressa:

"Presado amigo dr. Machado.

Soffrendo de uma antiga syphilide, em periodo terciario, que venho combatendo desde 1902, e que, parecendo resistir a varias applicações que havia feito, cedeu agora em 17 dias á poderosa influencia de 2 vidros do seu maravilhoso preparado ANTIGAL, que chamarei licor divino.

Estou contentissimo de sentir-me inteiramente curado, quando perdida tinha a esperança de ficar completamente livre de tal incommodo, que tanto me desgostava.

Uma coisa curiosa:

Desde o mez de março que a asthma, que ha tantos annos me apoquenta e que me atacava fortemente quatro e cinco vezes por mez, com pequenos intervallos, tem desapparecido, desde que tomei o ANTIGAL, de sorte que só neste mez percebi um ligeiro insulto. Do amo. aff. e grato — *João Alves F. Paulino.*

Grão Mogol, 18 de agosto de 1909".

Exostose

CURADO COM 2 VIDROS

"Attesto que soffrendo de um tumor no osso da testa bastante doloroso, acompanhado de grandes dôres de cabeça, curei-me com 2 vidros de ANTIGAL do dr. Machado. Em 15 dias de uso do referido remedio já me achava de todo aliviado das dôres a ponto de me considerar curado, tomei o preparado mais 10 dias para consolidar a cura.

O que refiro é para verdade pelo que assigno o presente em beneficio dos que padecerem desses males.

Cidade de Areia (Sapucaia), 20 de outubro de 1911. — *Paulo Fernandes dos Santos*, agricultor".

(Firma reconhecida).

Sciatica

CURADA COM 2 VIDROS DE ANTIGAL

"O sr. Pedro Rebello do Amaral, negociante na villa dos Poções, attesta:

"Soffrendo de uma antiga sciatica, que não me consentia viajar a cavallo e mesmo me privava de andar a pé, pelas dôres que soffria, usei o ANTIGAL do dr. Machado e com dois vidros apenas, fiquei radicalmente curado.

Poções, 10 de dezembro de 1910. — *Pedro Rebello do Amaral*".

Soffrendo horrivelmente

CURADO COM 3 VIDROS

O tenente Paulino Gonçalves Braga, negociante estabelecido em Poções, neste Estado, escreve:

"Sr. dr. Machado.

Soffrendo horrivelmente de molestias syphiliticas, que me ameaçavam a existencia, depois de ter tomado varios preparados indicados para tal, sem resultado, resolvi experimentar o vosso presado ANTIGAL; tamanho foi o bemfazejo resultado, que em poucos dias fui melhorando e me acho completamente curado, com o uso de 3 vidros.

Pelo que vos felicito por tamanha descoberta.

Poções, 6 de dezembro de 1910. — *Paulino Gonçalves Braga*".

Deve a vida

CURADO COM 5 VIDROS

E' do sr. capitão Canuto Satyro de Oliveira, negociante em Sambayba, municipio de Itapicurú, neste Estado, a seguinte e importante communicação:

"Exm. sr. dr. Machado. — Devo confessar antes de tudo que devo a vida a v. ex. por haver descoberto um producto de acção tão potente na syphilis e suas derivantes como o ANTIGAL.

Passo a vos relatar o facto. Estando em viagem de excursão commercial pelo sertão da Bahia e norte de Minas fui accommettido de ulcerações na garganta e de uma fraqueza extrema; perdi o appetite, as forças e a coragem. Ao chegar na villa dos Poções, já de regresso, perdi rapidamente a vista, a ponto de não distinguir quasi nada; indo ver-me o meu amigo, negociante ali residente, capitão João Baptista França, aconselhou-me que usasse o vosso preparado ANTIGAL, o que acceitando o conselho do amigo e tendo certeza que aquelles incommodos tão graves de que padecia não era outra coisa sinão syphilis da qual já havia tido grandes manifestações, comecei a usar um vidro. Nos quatro primeiros dias soffri um grande abalo do remedio (que considero pela fraqueza que me achava) e dahi em diante fui melhorando gradativamente, voltaram-me as forças, o appetite e a vista. Com cinco frascos estava perfeitamente curado de tudo. Sou hoje o maior propagandista que v. ex. tem de tão extraordinario remedio, e o faço por gratidão e em beneficio dos que soffrem da syphilis.

Sou de v. s. amigo reconhecido — *Canuto Satyro de Oliveira.*

S|c, 2 de maio de 1912".

16 annos de soffrimentos!

CURA COM 3 FRASCOS

O sr. capitão Antonio Joaquim Pereira, acreditado negociante e fazendeiro residente em Maracás, neste Estado, assim attesta:

"Durante 16 annos soffri de enormes feridas, que occupavam inteiramente ambas as pernas, a ponto de me achar inutilizado; e tendo sido aconselhado por diversas pessoas para que usasse o milagroso ANTIGAL, o fiz e, tendo tomado sómente 3 frascos, me acho completamente curado.

O que attesto a bem da humanidade soffredora.

Cidade de Maracás, 21 de março de 1911. — *Antonio Joaquim Pereira.* (firma reconhecida pelo tabellião Francisco José Portella).

Eczemas da cabeça

CURA COM 3 FRASCOS

E' do sr. Theodomiro de Freitas Brandão, agricultor e negociante residente em Rosario do Cattete, Estado de Sergipe, a seguinte carta:

"Rosario do Cattete, 3 de outubro de 1912.

Illm. sr. dr. Machado. — Bahia.

Tive occasião de verificar os prodigios do vosso preparado ANTIGAL na cura das molestias que têm como causa a impureza do sangue. Minha filha Noemia Brandão, ha cerca de um anno seguramente, soffria de umas eczemas na cabeça, a ponto de fofar o couro cabelludo; o meu estimavel amigo sr. João Moraes lembrou-me o emprego do vosso maravilhoso ANTIGAL, comecei a dar-lhe e com o uso de 3 frascos obtive a cura completa de minha filha. Queira, por isso, v. s. acceitar os meus agradecimentos e parabens por haver composto um medicamento tão bom. Póde v. s. fazer desta o uso que lhe fôr proveitoso.

Amigo muito grato — *Theodomiro de Freitas Brandão.*

Uma ferida de 20 annos

CURA COM 2 FRASCOS

O sr. major Leão Alves Brandão, abastado fazendeiro na Comarca de Caetité, neste Estado da Bahia, dirigiu-nos expontaneamente a seguinte communicação:

"Passagem (Monte Alto), 27 de agosto de 1912.

Exmo. sr. dr. Maximiliano Machado.

Cheio do maior contentamento escrevo esta:

Soffri verdadeiro martyrio durante mais de vinte annos de uma funda ferida cancerosa na perna esquerda, acompanhada de dôres lancinantes, que me faziam jazer no leito do desalento, indifferente ás bellezas da natureza e sem conhecer as delicias da vida.

Arrastei assim o meu crudelissimo soffrimento.

Eis que, indo á fazenda Páu de Espinho, o sr. coronel Lima Junior me aconselhou o uso do ANTIGAL, obtendo-me um vidro; dentro de pouco tempo comecei a melhorar e hoje está a ferida completamente cicatrizada, tendo desapparecido inteiramente as dôres, restando apenas ligeira coceira. Vou usar mais um vidro do excellente ANTIGAL.

Em beneficio da humanidade soffredora mando-vos este attestado, ficando sempre fazendo votos pela conservação de vossa existencia utilissima de medico competente e operoso. — *Leão Alves Brandão.*

Depois de chloroformisado para uma operação

CURA EM 20 DIAS PELO USO DO ANTIGAL

"Illmo. sr. dr. M. Machado.

Em nome de meu filho Cyd Bastos e impulsionado pelo sagrado sentimento da gratidão, desejando ao mesmo tempo prestar uma homenagem á verdade, tornando bem publica a virtude do vosso antisyphilitico ANTIGAL, venho declarar o seguinte:

Achava-se meu referido filho soffrendo, ha mezes, de gravissima enfermidade syphilitica, que lhe ameaçava a existencia, e cujo incommodo, segundo o vosso mesmo juizo, sómente uma operação cirurgica podia ser proveitosa, livrando-o de morte certa. Foi esta resolvida: depois da chloriformização do doente pelo illustre clinico dr. Carlos Americo da Cunha Peixoto, e apenas dado o primeiro talho, não foi possivel continuar a operação, pela impossibilidade de ser mantida a chloroformização em vista da indisposição organica do doente e grande enfraquecimento; foi a operação suspensa e, então, resolvemos submetter o doente á acção do vosso preparado ANTIGAL, e tal foi a efficacia deste poderoso medicamento que, com espanto de todos, em 20 dias, obtive o mais grato resultado, para o meu coração de pae — a cura radical de meu filho.

Penhorando-vos o meu eterno reconhecimento, autorizo-vos a fazerdes o uso que vos aprouver desta minha espontanea communicação, para gloria e renome do vosso importante preparado e beneficio da humanidade.

Vosso amigo muito grato e devotado admirador — *João Manoel da Cunha Bastos.*

Fortaleza, 25 de dezembro de 1909".

Ulcera cancerosa

CURADO COM 5 VIDROS

E' do conhecido cidadão sr. José Bastos, residente na cidade de Arassuahy, Estado de Minas, a carta que em seguida transcrevemos:

"Illm. sr. dr. M. Machado.

Em testemunho da minha gratidão dirijo-lhe a presente que tomará na consideração que lhe merecer. Soffrendo ha 3 annos de uma ulcera cancerosa em uma perna, tomei varios medicamentos sempre inefficazes. Ultimamente fiz uso do excellente especifico ANTIGAL, e em tão boa hora, que apenas com cinco vidros fiquei radicalmente curado. E' meu dever manifestar-lhe o meu indelevel reconhecimento pelo beneficio recebido do seu famoso medicamento.

Desta poderá v. s. fazer o uso que lhe aprouver.

Sem mais com toda a estima e consideração. De v. s. Amg. Att. Cr. Obr. — *José Bastos.*

Cidade de Arassuahy, 24 de julho de 1911."

Ulcera do pé

CURA COM 3 VIDROS

"Illm. sr. dr. Machado.

Saudações.

A conselho de meu sobrinho e amigo tenente Manoel Gregorio de Freitas, usei o vosso preparado ANTIGAL, para curar-me de uma terrivel ulcera syphilitica que soffria no peito do pé e que me fazia soffrer e tão excellente foi o resultado que colhi que ao terminar o 2° frasco já me achava bastante melhorado e com o uso do 3° vidro fiquei completamente curado; pelo que licito me seja dirigir a presente a v. s. em preito de gratidão.

Fazenda Matto Limpo, (Villa de S. Anna do Catu'), 2 de outubro de 1911. — *Francisco da Costa Neves.*

Uma ferida de 18 annos

SOFFRIA DESDE A PRIMEIRA INFANCIA

CURADO COM 3 FRASCOS

"Illm. sr. dr. Machado — E' com summo prazer que vos communico o extraordinario resultado que obtive com o uso do vosso excellente e milagroso producto chimico ANTIGAL.

Desde a edade de 3 mezes que soffria de ulceras nas pernas, até a edade que actualmente tenho de 18 annos. Durante toda essa vida usei varios remedios caseiros e de pharmacia sem ao menos conseguir a diminuição das ulceras em sua natureza; eis quando, ha dois mezes passados, o meu caridoso tio e amigo capitão Ignacio Rodrigues Souto, deu-me um vidro de ANNTIGAL, comecei a usar e ao terminar o frasco as feridas estavam inteiramente mudadas; tomei segundo e terceiro vidro, sararam completamente. Hoje me acho perfeitamente curado e contentissimo.

Queira v. s., dispôr desta declaração que é a expressão genuina da verdade, como entender.

Em 15 de novembro de 1911 — *Martinho de Souza Franco*, lavrador residente na fazenda S. Luiz, districto de Santa Rita de Arassuahy, Estado de Minas Geraes".

Uma enorme ferida

CURA COM UM VIDRO

O estimado e conhecido cidadão sr. Heron Silva, residente na Villa dos Poções, neste Estado, dirigiu-nos a carta que em seguida transcrevemos:

Illm. sr. dr. Machado.

Cordiaes saudações.

Tenho o prazer de levar ao vosso conhecimento que, achando-se o meu cunhado Luiz de Magalhães Silva, soffrendo de uma enorme ferida em uma perna, já ha mais de dois annos, usou o vosso preparado ANTIGAL e apenas com um só vidro ficou radicalmente curado. Não tenho noticia de preparado outro de acção tão prompta e de effeitos tão salutares, como o vosso ANTIGAL.

Villa de Poções, 15 de julho de 1911. — *Heron Silva.*

Cura rapida e efficaz

COM 3 FRASCOS

Diz um distincto medico:

"Dr. Henrique de Queiroz Machado, medico e pharmaceutico pela Faculdade da Bahia, etc.

Attesto, sob a fé do meu grão, ter empregado em minha clinica com magnificos resultados praticos o ANTIGAL, do dr. Machado, no tratamento da syphilis e do rheumatismo luético.

Dois casos recentes de cura rapida e efficaz — um de syphilis ulcerosa e outra de arthropathia syphilitica tratados com 3 frascos desse preparado, fazem me recommendar, com inteira consciencia e confiança, tão excellente medicamento.

Bahia, 26 de março de 1912 — Dr. *Henrique Machado de Queiroz.*

Cancro duro

CURADO COM 4 FRASCOS

Diz o conhecido cidadão, sr. capitão José Honorio de Moura Junior, negociante residente no arraial do Triumpho, municipio de Jussiape neste Estado, o seguinte:

"Sr. dr. Machado —Graças ao vosso grande depurativo do sangue ANTIGAL, acho-me curado de um cancro duro e de um grande rheumatismo das articulações que fez-me soffrer quasi dois mezes. Actualmente, depois do uso de 4 frascos não sinto mais coisa nenhuma.

Queira acceitar os agradecimentos que de coração vos envio.

Creado muito obrigado — *José Honorio de Moura Junior.*

Triumpho, 4 de abril de 1912".

Entrevado ha 3 annos

CURA COM 3 FRASCOS

O sr. capitão Geminiano Luiz de Macedo, acreditado negociante residente nos Poções, neste Estado, attesta:

"Soffri de um terrivel rheumatismo que ha tres annos vivia entrevado e com o uso de tres frascos de ANTIGAL do dr. Machado acho-me completamente curado.

Poções, 28 de novembro de 1911.

Geminiano Luiz de Macedo.

Depois de 18 mezes de soffrimento

CURADO CO M2 VIDROS DE ANTIGAL

Assim se expressa o illustrado engenheiro dr. João Alfredo Laender, residente na cidade de Theophilo Ottoni (Minas Geraes):

"Presado amigo dr. Machado:

O seu ANTIGAL, nesta cidade, onde é bastante conhecido e multissimo procurado, tem produzido curas maravilhosas, dentre as quaes a que lhe passo a expôr.

O meu mano Alberto, havia 18 mezes estava seriamente molestado por profundas e enormes feridas, em diversas partes do corpo, além do rheumatismo que o accommettia seriamente. Durante todo esse tempo medicou-se com cuidado, não colhendo resultado; eu, então, aconselhei-o a usar o seu ANTIGAL, o que fez com tamanho exito, que, não chegando a usar mais que 2 vidros, se acha completamente curado! Foi um successo e um motivo de grande satisfação para mim em ver o meu irmão curado com o seu preparado.

Queira, pois, acceitar por isso os nossos sinceros agradecimentos.

Sempre amigo grato. — *João A. Laender.*

Theophilo Ottoni, 9 de dezembro de 1908".

Nota. — sr. Alberto, a que se refere o dr. João Laender, é o distincto industrial e conhecido negociante Alberto Laender, residente naquella cidade mineira.

Cura de uma senhora

COM 3 VIDROS

"Illm. sr. dr. Maximiliano Machado.

O dever de gratidão impelle-me a dirigir a presente a v. s. communicando-vos o resultado que obtive com a applicação do vosso preparado ANTIGAL. E, assim, passo a narrar-vos o seguinte:

Minha senhora soffria de atrozes dores em um braço, que pelo exame de 3 distinctos medicos foi diagnosticado arthritismo agudo. Appareceu-lhe depois um cansaço que por qualquer excesso por pequeno que fosse, desdobrava-se numa nevralgia, actuando sobre o coração, a ponto de se convencer estar soffrendo desse orgam. Intercurrentemente a esses soffrimentos tinha mais uma tosse periodica de caracter asthmatico que lhe fazia muito padecer e rebelde a todos os medicamentos empregados — formulas de conceituados clinicos, xaropes, inhalações, fricções, etc. Lendo, então, nos jornaes a efficacia do vosso preparado ANTIGAL considerado "depurativo por excellencia" e o mais activo, resolvi experimental-o, fazendo a minha doente usal-o e graças á Deus posso asseverar-vos que a minha idéa foi coroada do mais feliz successo — a minha senhora acha-se completamente curada de todos os soffrimentos com 3 vidros!

Ella que não podia andar 20 ou 30 passos que lhe não consentia o cansaço, já fez o passeio desta cidade á Muritiba a pé, subindo uma ladeira de mais de 3 kilometros sem sentir o menor encommodo!

Em vista deste prodigio e possuido da mais grata satisfação para o meu coração de esposo, venho por meio desta patentear-lhe a minha gratidão e dar-vos os meus sinceros agradecimentos.

Poderá v. s. fazer desta o uso que lhe convier. De v. s. amg. obr. — *Norberto de França Mattos*".

Parecia morphetico!

CURADO COM 3 VIDROS DO ANTIGAL

Sobre um caso de cura de um doente grave de syphilis, na cidade do Rio Pardo, Minas, testemunho pelo coronel Conrado Gomes Caldeira, assim se expressa este distincto cavalheiro:

"Exmo. sr. dr. Maximiliano Machado. — Fortaleza do Machado.

Exmo. Amigo.

Ex abundantia cordis cumprimente v. ex. e com o devido respeito a exma. familia.

Tive verdadeira surpreza em ver radicalmente curado o meu amigo sr. capitão Manoel Alves Netto, fazendeiro neste municipio, que soffria taes manifestações de syphilis que parecia morphetico, e, por isso mesmo, estava horroroso.—Perguntei-lhe como havia conseguido tão maravilhosa cura e respondeu-me que com o uso de 3 vidros de seu prodigioso preparado ANTIGAL, nem só assim se achava, como tambem havia obtido o completo restabelecimento de uma sua filhinha de 6 mezes de edade, em egual estado ao seu, e que ambos bemdiziam ao nome de v. ex. — Pelo que, fil-o passar o attestado que junto a esta e que, em bem da humanidade, deverá ser publicado, e para maior honra ao merecido merito da sua clinica. Esta, que é espontanea, tambem poderá ser publicada, se assim entender conveniente, pois é a verdade, o que affirmo sob minha palavra.

De v. ex. amg. admirador e cro. obrmo. — *Conrado G. Caldeira.*

Rio Pardo, 20 de fevereiro de 1910".

Gomma do pulmão

CURADO EM 30 DIAS

E' do sr. João Marques da Silva, residente no logar denominado Riachão do Emiliano, municipio de Jequié, neste Estado, a seguinte carta:

"Illmo. sr. dr. Machado.

Obtive com o uso do preparado de v. s. chamado ANTIGAL, tão grande resultado, que não posso deixar de fazer publico a bem dos meus semelhantes.

Eis o facto:

Durante 3 mezes fui accommettido de uma tosse terrivel, acompanhada de uma grande dôr na parte de cima do peito esquerdo que não podia respirar, depois desse tempo appareceu-me no logar da dôr um tumor que foi crescendo até o tamanho de um ovo.

Consultei a um medico, este disse-me que era uma gomma e então aconselhou-me o uso do preparado de v. s., o ANTIGAL, na dose de 3 colheres de sopa por dia e no fim de 30 dias achava-me radicalmente bom e tambem de dôres outras nos ossos, de que padecia.

Por esse motivo de tão importante cura, dirijo a presente carta a v. s.

Sou de v. s. creado e obrigado — *João Marques da Silva.*

Testemunha: — Floriano Marques".

(Firmas reconhecidas pelo tabellião de Santa Ignez, capitão Alfredo Muniz Barreto).

Molestias da pelle

CURA COM POUCOS FRASCOS

O sr. Victor Cezarino, artista, residente em Tanquinho (Feira de Santa Anna), neste Estado, declara:

"Sr. dr. Machado.

Soffrendo ha muito tempo de uma pertinaz molestia de pelle, que zombou de varios tratamentos a que me submetti, e lendo as curas produzidas pelo vosso preparado ANTIGAL nessas molestias, resolvi experimental-o e o resultado é que me acho radicalmente curado, com o uso de poucos vidros.

E'-me, pois, grato dirigir a presente a v. s., com os meus agradecimentos. De v. s. — *Victor Cezarino.*

Tanquinho, 26 de dezembro de 1911".

Uma fistula de 2 annos

CURA COM 2 FRASCOS

O sr. Clementino Cerqueira, digno socio solidario da importante firma Cerqueira & Irmão, de Corta Mão—Amargoza, no Estado da Bahia, assim diz:

"Soffri por espaço de 2 annos de uma fistula na região sacra e a despeito de varios tratamentos a que me submetti, jámais tirei resultado algum e com o uso de 2 frascos de ANTIGAL acho-me completamente curado.

Bahia, 15 de outubro de 1912.

Clementino de Cerqueira.

VENDE-SE NO RIO DE JANEIRO:
NAS DROGARIAS
Silva Gomes & C., Araujo Freitas & C. Granado & C. Rodolpho Hess & C. e nas demais

MUTILADO

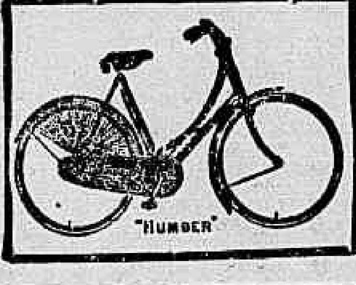

CYCLISTAS!

USAE:

os melhores pneumaticos: MICHELIN
as melhores bycicletas: HUMBER

Preços de pneumaticos: Capa: 9$000 — Camara de ar 6$000

Antunes dos Santos & C
Rua Rodrigo Silva (antiga dos Ourives) n. 12

VENDEM-SE um predio, no Meyer, por 7:000$, tem 3 quartos, terreno grande, 11 metros por 65. Dois com 3 quartos, quintal grande; bonde e trem, na Piedade, por 6:500$; rendem 120$000. Trata-se com o adv. Henrique, á rua Uruguayana n. 11, sob., sala dos fundos, das 12 ás 4 da tarde.

VENDEM-SE duas casas novas, na Aldeia Campista, proximas ao bonde, tendo duas salas, tres quartos, grande quintal e entrada ao lado; ver e tratar na rua Pereira Nunes n. 181, com Neves.

VENDE-SE ou arrenda-se o grande predio, carecendo de obras, á praia de Botafogo n. 186; tambem vende-se, barato, o da rua General Polydoro n. 87, com entrada ajardinada, quintal, duas salas, seis quartos, etc; trata-se directamente no 1º andar n. 12 do largo da Carioca, da 1 ás 3 horas.

VENDE-SE um predio novo, estylo moderno e elegante, com duas salas, quatro quartos, cozinha e banheiro, por 22:000$; rua do Rosario 132, sobrado. 3872

VENDEM-SE dois solidos predios, de construcção moderna, á rua Wenceslão, (Meyer); trata-se com O. Turias, rua da Quitanda n. 51, 1º andar.

VENDE-SE um magnifico terreno, na rua Barão de Mesquita, com 19X180. Preço 19:000$; trata-se com O. Turias, rua da Quitanda n. 51, 1º andar.

VENDEM-SE, juntas ou separadas, as duas casas novas, de construcção moderna, á rua Itapirú ns. 205 e 207, com as seguintes accommodações:

N. 205, com duas salas, cópa, tres quartos com janellas, cozinha, despensa, banheiro e bom quintal, por 17:500$000.

N. 207, com duas salas, cópa, quatro quartos com janellas, cozinha, despensa, banheiro e bom quintal, por 18:500$000. Para tratar nas mesmas, das 2 horas em deante.

VENDEM-SE, para liquidar, duas casas de madeira, rendendo 65$ mensaes, tendo agua, esgoto e grande terreno todo cercado de zinco e com grandes plantações, Bocca do Matto, rua Sant'Anna; informa-se com o sr. Guimarães, rua Dr. Dias da Cruz, esquina da rua D. Adelaide, armazem.

VENDE-SE uma casa de solida construcção, com todos os requisitos da hygiene, jardim na frente e grande terreno com horta e gallinheiro. Preço barato; rua Teixeira de Carvalho n. 22, Piedade, bondes de Cascadura, das 8 horas ao meio dia.

VENDEM-SE casas e terrenos para todos os preços, dá-se dinheiro sob hypothecas e encarregam-se de todos os negocios, com promptidão; á rua Tenente Costa n. 188, estação de Todos os Santos, das 8 da manhã ás 12, com A. Lopes. 3844

VENDE-SE um predio novo, apalacetado, na rua Vinte e Oito de Agosto n. 96, Ipanema; trata-se á rua Ypiranga n. 42.

VENDE-SE uma casa, na Estrada de Santa Cruz, entre os ns. 2.302 e 2.304; trata-se na mesma. 3847

VENDE-SE um terreno á rua Barão de Mesquita, com 19X180; trata-se á mesma rua n. 474. 3848

VENDE-SE por 10:000$ um predio á rua Angelica (Meyer), com 4 bons quartos, cozinha, terreno, um quarto para empregados; o terreno mede 13 ms. de frente por 30 de fundos; é barato; trata-se com Serrano, rua do Carmo n. 57, sobrado.

VENDE-SE um terreno na rua Pereira Nunes, com 11 ms. de frente por 30 ms. de fundos; ver e tratar á rua Pereira Nunes n. 181, com Neves.

VENDEM-SE, compram-se e hypothecam-se predios e terrenos. Emprestimos com garantias; Oliveira Basto & C., rua da Carioca 66, sobrado.

VENDE-SE um terreno com pomar, tem 22 metros de frente por 55 de fundos; para ver e tratar á rua Barão do Bom Retiro n. 828 — Andarahy Grande.

VENDEM-SE optimos terrenos em Ramos, rua Dr. Silva e Souza, distante um minuto da estação, á vista e a prestações, altos e promptos a edificar; trata-se com Canejo, no local, aos domingos, santificados e feriados, das 7 ás 11 da manhã, e nos dias uteis, até ás 7,30 da manhã ou depois das 6 da tarde, ou á rua Quatro de Novembro n. 145 — Ramos. A planta póde ser vista no açougue, á rua Uranos n. 4.)

VENDEM-SE, um bonito predio novo, assobradado, em São Christovam, tendo porão, 3 quartos, por 19:000$000, tem bom terreno de quintal; um terreno, em frente á estação do Meyer, 14 metros por 24, por 4:000$000. Outros dois lotes no Meyer, 11 metros por 66, cada um, por 3:000$000. Um outro, 8 metros por 27, em frente á estação do Meyer, quasi, por 3:000$. Trata-se com o adv. Henrique, á rua Uruguayana n. 11, sob., sala dos fundos...

VENDEM-SE quatro lotes de terrenos, todos plantados com arvoredos fructiferos, promptos a receber edificação. Meyer, rua S. Gabriel n. 61, ponto dos bondes de Catumby; trata-se á rua Theophilo Ottoni n. 26. [illegible]

[illegible]

S. LOURENÇO

Aguas mineraes naturaes

Gazosa e Magnesiana

Compra-se nas seguintes casas posta a domicilio

Coelho Martins & C.	- Uruguayana 21, 23 e 25	- Telep. 671
Casa Viuva Henry	- Gonçalves Dias 40	" 053
Pires & Albuquerque	- Lapa 47	" 2163
J. Ferreira & C.	- Praça Tiradentes 27	" 698
J. C. Etchebarne	- Avenida Passos 11	" 1060
Faria & Mesquita	- Hospicio 50	" 5548
Antonio Rodrigues dos Santos	- Avenida Passos 42	" 1222
Arthur Aguiar	- Gonçalves Dias 85	" 192

VENDEM-SE as propriedades abaixo; mostram-se aos pretendentes sempre, das 8 ás 5, á rua da Alfandega n. 240:
Predio, á rua Maria Flora e grande area de terreno, no Encantado.
Terreno á avenida Vieira Souto, Ipanema; mede 10 por 50.
Terreno á rua Barão de Mesquita, mede 36 por 116; plano.
Terreno á rua Nóra, Pedregulho, mede 33 por 80; nivelado.
Terreno á travessa Leal, em Todos os Santos, mede 11 por 60.
Terreno á rua Barão do Bom Retiro, no Engenho Novo; mede [illegible]
[illegible]
Vendedores: Figueiredo & C. Telephone 5.575.

[illegible]

reno; trata-se no mesmo, rua do Prado n. 20, Villa Izabel, esquina da de Bittencourt.

VENDEM-SE os predios da rua Vinte e Oito de Agosto ns. 96 e 85, Ipanema; ver e tratar á rua da Alfandega 240.

VENDEM-SE bons lotes de terrenos, á vista ou a prestações, distantes 5 minutos da estação de Ramos, servidos por 60 trens diarios, da E. de Ferro Leopoldina, promptos a edificar e contendo arvores fructiferas. Para tratar, nos dias uteis, á rua da Candelaria n. 91, sobrado; aos domingos e feriados, rua Leandro, estação de [illegible] com o sr. Alexandre.

VENDE-SE ou aluga-se uma loja, predio novo, tres portas de aço, entrada ao lado, perto de uma avenida. O preço é barato; informa-se á rua Dr. Carmo Netto n. 215. 3864

VENDEM-SE, juntos ou separados, 6 predios com 2 salas, 2 quartos, cozinha, agua com abundancia, em centro de terreno, á rua Pernambuco, proximo á Estrada de Ferro e bondes, dando boa renda, preço de cada um, 3:000$000. Trata-se á mesma rua n. 267, com o proprietario; informações com o despachante Americo Ferreira Martins, á rua do Nuncio n. 132. 3777

VENDE-SE um terreno prompto a edificar e proximo ao boulevard Villa Isabel, bom para pequena avenida; trata-se na Leiteria Boll, rua Gonçalves Dias, com o sr. Rubem.

Quereis DINHEIRO?

Emprestam dinheiro sob penhores de joias de ouro, prata e brilhantes, fazendas, roupas e objectos de uso domestico

UNICA CASA NESTE GENERO

Compra-se ouro a 1$300 a gramma

36 Rua Luiz de Camões 36

CAMPELLO & COMP.

VENDE-SE um terreno de 14 por 44, á rua Araujo Lima, perto da de Barão de Mesquita; rua da Alfandega 240.

VENDEM-SE bons lotes de terrenos a tres minutos da estação de Ramos; informações á rua Victoria n. 260, Ramos.

VENDE-SE, em Jacarépaguá, bondes á porta, uma casa apalacetada, com grande chacara toda plantada com arvores fructiferas; trata-se á rua do Ouvidor 168, sala 5, com Jorge Sayé. 3846

[illegible]

Diversos

ALUGAM-SE ternos novos de casaca e sobrecasaca, forrados a seda; na Casacaria Ribeiro, á rua Sete de Setembro numero 199, sobrado, casa recuada, telephone n. 4.282.

ALUGAM-SE duas portas da Confeitaria Castellões, durante os tres dias de Carnaval, com archibancadas, para familias. Trata-se na mesma, com o sr. Ramiro.

[illegible]

ALUGA-SE sem fiador o livro do ajudante de escriptorio "O Canhenho de Fontes", rs. 5$, Almeida Marques, Quitanda n. 58.

ALUGA-SE ou dá-se para tomar conta um terreno na Estação de Andrade Araujo, para tratar rua General Bruce 176. S. Christovam.

ALUGAM-SE novos ternos de casaca e sobrecasaca; na praça Tiradentes n. 7, sobrado ao lado do theatro S. José.

A VIUVA BEMVINDA, tendo oito filhos e estando em grandes difficuldades para mantel-os, pede aos bons corações um obolo para a manutenção destes infelizes.

ANTES de comprar o remedio aconselhado, saiba o preço da drogaria André, á rua Sete de Setembro n. 11, proximo á Cathedral.

A viuva de Carlos dos Santos Ficher, allegando não poder trabalhar, pede ás pessoas conhecidas e ás almas caridosas, qualquer esmola, que desde já Deus recompensará. Moradora á rua Barão de São Felix n. 199.

A PERFUMARIA "A' Garrafa Grande", tem uma garrafa de grande formato ás vistas do publico, pendente da sacada do predio em que se acha, á rua Uruguayana n. 6, sendo por isso muito facil não se deixar enganar.

AULAS e lições particulares de portuguez, francez e inglez, por preços modicos (methodo Berlitz). Dirigir-se a Vieira de Castro e Rodger Sherman. Rua do Hospicio n. 192.

A'S almas caridosas implora um obolo para a manutenção dos seus filhinhos, a viuva America, por estar doente e sem recursos.

ALUGA-SE ou vende-se um capinzal, para ver e tratar rua D. Marciana 157, Botafogo.

A antiga perfumaria "A Garrafa Grande, tem uma garrafa de grande formato ás vistas do publico, pendente da sacada do predio em que se acha, á rua Uruguayana n. 66, sendo por isso muito facil não se deixar enganar.

[illegible]

CLINICA DE MOLESTIAS DOS OLHOS

Dr. Moura Brasil Pae — Dr. Moura Brasil Filho

Consultas todos os dias da semana no largo da Carioca n. 8, de 1 ás 4 horas — Telephone 3.245.

Residencias:

Guanabara, 48

Rua e Passos Manoel, 23 (LARANJEIRAS)

COMPRA-SE um dynamo para galvanoplastia, de 4 a 6 volts e 10 a 20 amperes; Estacio de Sá, 59.

DIAS & MOYSES — 14, rua Barbara Alvarenga, antiga Leopoldina — Perdeu-se a cautela n. 37.495, desta casa.

DISTINCTAS senhora e senhorita francezas (diplomadas) dão lições de francez e italiano, rapido systema para falar em pouco tempo, theorica e praticamente; na rua do Cattete n. 214, avenida, casa numero 32.

DR. AUGUSTO PAULINO, prof. da Faculdade. Cura radical das hernias e hydroceles. — Estreitamento da uretra, tumores no ventre. Hospicio, 54, das 2 ás 4. Dias uteis.

D. MARIA NAZARETH, pede ás almas caridosas, uma esmola, pois que se acha impossibilitada de trabalhar, além de pobre, é cega, pede remetter as esmolas a esta redacção.

DE UM AROMA e de um sabor muito agradavel, innoffensiva, não irrita, antiseptica e desinfectante e muito refrescante, e é Pasta dentifricia Givasan, que se vende á rua Uruguayana n. 66.

DE UM EFFEITO BACTERICIDA, muito energico e por conseguinte destruidor do máo halito, em virtude do desprendimento de formaldehyde. "A Pasta Givasan", que se vende á rua Uruguayana n. 66.

DRA. M. MACEDO, especialista em partos, utero e ovarios. Evita a gravidez, por processo scientifico, não prejudicando a saude. Tratamento de todas as molestias das senhoras, devido ás más consequencias dos partos e abortos. Consultorio, rua Marechal Floriano 123, consultas das 3 ás 4. Residencia: Senador Dantas n. 51.

EU abaixo-assignado declaro para todos os effeitos que caducou a procuração passada em favor de Antonino Cyriaco de Oliveira Junior. — Rio de Janeiro, 31 de Janeiro de 1913. — João Antonio Vasquez.

ENSINA-SE o espiritismo, sciencias occultas e cartomancia, vendem-se talismans poderosos no jogo, nos amores e nos negocios commerciaes e particulares. Rua Cupertino n. 5, Dr. Frontin.

E. SAMUEL HOFFMANN & C. — Travessa do Rosario — Perdeu-se a cautela n. 57.917, desta casa. 3867

ELVIRA DE CARVALHO, sendo viuva e cega, pede aos corações bondosos pelo dia de Finados e Todos os Santos, vivendo na extrema pobreza, não tendo recursos e vivendo em uma casinha de sapê, que desabou devido ao ultimo temporal, pede ás familias ricas e corações bondosos que olhem para esta infeliz cega carregada de filhos, que vivem agora ao relento e debaixo de chuva, e que se compadeçam dessas pobres creanças e para alliviar as dôres de uma pobre mãe que soffre de rheumatismo, pede a todos que se compadeçam com alguma esmola para esta infeliz cega, que Deus recompensará.

IPANEMA — Aluga-se a familia de tratamento [illegible]

[illegible]

DEUTSCH-SUDAMERIKANISCHE BANK A. G.

Banco Germanico da America do Sul

Capital. . . . 20 milhões de Marcos

CASA FILIAL NO RIO DE JANEIRO:

21, RUA DA CANDELARIA, 21

O banco abona os seguintes juros:

Depositos em conta corrente	3 %
Depositos a 30 dias	3 ½ %
Depositos a 60 dias	4 %
Depositos a 90 dias	5 %
Em conta corrente limitada até 50 contos de réis	4 %

TRASPASSA-SE ou admitte-se um socio que dispende de pequeno capital, para casa de frutas, deposito de pão e outros artigos, fazendo regular negocio e em bom ponto. O motivo é o dono achar-se doente, porta larga, rua Visconde de Inhauma n. 36.

TRANSPIRAÇÃO E CHEIRO DESAGRADAVEL — Use o Sabonete do dr. Fischel, que custa mil réis e se vende na rua Uruguayana n. 66.

TOMA-SE roupa para lavar com perfeição; na rua Ferreira Vianna n. 69, garage Baptista. 3835

UMA infeliz viuva, pobre e doente, implora dos bons corações uma esmola, por caridade, para se poder tratar. Pódem enviar para esta redacção, a Maria Magdalena.

UMA viuva com nove filhos e sem recursos, pede aos bons corações, uma esmola para manter estes infelizes, viuva Luiza.

VENDE-SE uma victoria nova e uma charrette reformada; na rua do Riachuelo n. 366. 4128

VENDE-SE um bonito cavallo novo e marchador legitimo; na rua Banca Velha n. 391, Jacarépaguá, proximo aos bondes. 4105

VENDEM-SE arreios para um e dois animaes, novos e usados; á rua do Riachuelo n. 366. 4129

VENDEM-SE flores para o Carnaval e distinctivos das sociedades, a 1$500 a duzia; na casa Bogary, rua dos Invalidos n. 32. 4117

VENDE-SE uma boa divisão para escriptorio, com tela de arame, vidros opacos e lastro de madeira; trata-se á rua dos Andradas n. 49.

VENDEM-SE uma maromba e mais pertences de uma olaria; á rua Luiz Vargas n. 55, estação da Piedade.

VENDE-SE a 8$000 cada duzia de ovos de raças puras importadas—Orpington, Leghorns, Carijós e Wyandrottes, só na rua Senador Furtado 129.

VENDE-SE por 180:000$ uma grande vivenda nas Laranjeiras, com grande habitação, agua nascente, deslumbrante vista e com uma area de terreno de 7.000 metros quadrados; trata-se e informa-se com Serrano, rua do Carmo n. 57, sobrado. 4120

VENDE-SE um bom piano Gaveau, bonito e baratissimo, de particular; rua do Hospicio n. 210, loja de lampeões.

VENDEM-SE uma boa machina de pé, Whaite, por 35$, e uma de mão, vibratoria, por 25$; rua do Hospicio n. 210.

VENDE-SE um bom piano inglez, perfeito, não tem bicho; na rua Frei Caneca n. 350. 3949

VENDEM-SE barato na Casa Affonso Rego, Fazendas, Modas e Armarinho. Comprem só nesta Casa, que vende mais barato 20 % do que na Cidade; rua Voluntarios da Patria, 339, esquina da Real Grandeza.

VENDE-SE uma machina de costura, em segunda mão, barato; trata-se á travessa do Lopes n. 16. 3969

EVITAM-SE
TRATAM-SE
CURAM-SE

Todas as Doenças

DAS

VIAS RESPIRATORIAS

pelo emprego das

Pastilhas VALDA

ANTISEPTICAS

VENDEM-SE

em todas as Pharmacias e Drogarias

Agentes geraes

Srs. FERREIRA & NEWKAMP

rua da Quitanda 164 - Caixa, N. 35

RIO DE JANEIRO

[illegible]

VIAS URI[illegible]RIAS

Dr. Crissiuma Filho, docente [illegible] Faculdade de Medicina, cirurgião da Santa Casa, recentemente [illegible] da Europa, [illegible] doenças do rim, bexiga, testiculos, prostata e [illegible] [illegible] urethra e hydroceles [illegible] e cathetirismo dos [illegible] urethroscopia.

Consultas nas terças, quintas e [illegible] [illegible] horas da tarde na rua Rodrigo Silva n. 7. Telephone 5.730. Das 8 1/2 da manhã na [illegible] n. 16, sobrado. [illegible]

[illegible]

FERRO QUEVENNE

[illegible]

9$500 Duzia de talheres americanos, legitimos; na rua Senador Euzebio n. 160 — Praça 11 de Junho.

25$000 Um apparelho para chá e café, 34 peças, com dourados e fina pintura; no grande baratei-ro da rua Senador Euzebio n. 160 — Praça 11 de Junho.

23$000 Um lindo apparelho para "toilette" com 7 peças, meia porcelana legitima; panellas ferro CLARCK kilo $900, no grande barateiro da rua Senador Euzebio n. 160 — Praça 11 de Junho.

55$000 Um fino apparelho para jantar, com 72 peças e rica pintura com dourado; colheres de aluminio para sopa, duzia 4$500, no grande barateiro da rua Senador Euzebio n. 160 — Praça 11 de Junho.

11$000 Um fino apparelho de "toilette", com 6 peças, com lindas, ramagens; pratos de granito, por duzia 3$500; no grande barateiro da rua Senador Euzebio n. 160 — Praça 11 de Junho, porta larga.

Dr. Mario Carneiro Leão — Medico-operador. Prof. da Faculdade de Ph. e Od. do Estado do Rio. Residencia, Rua Itamby, 61. Telephone, 650 sul. Consultorio: Assembléa, 54, de 1 ás 3. Teleph. 2.630.

OCULOS vista cançada e myopia, Rua Hospicio, 78.

CADEIRAS A mais solida e barata — Duzia, 66$000, Quitanda, 16[illegible] 1º andar.

LAMBARY

COLORINA, Tintura ideal garantida para restituir ao cabello a sua côr original preta ou castanha. — Preço, 10$000; pelo correio, mais 2$000. Deposito geral, rua 7 de Setembro n. 147. — R. Kanitz.

Dr. M. Moniz Freire Clinica Medico-cirurgica-Syphilis. Rua da Carioca n. 33 (das 3 ás 5 horas). Residencia Palmeira 96, (Botafogo).

Dr. Vicente Luz Clinica medico-cirurgica. Rua da Carioca n. 26, sobrado.

CALLISTA— A. Rebello de Carvalho. — Rua Gonçalves Dias n. 74, canto da rua do Ouvidor. — Consultas: das 8 ás 5 horas da tarde. — Telephone n. 4.580.

DR. ED. MEIRELLES doenças das creanças — VIAS URINARIAS.
TRATAMENTO RAPIDO DA GONORRHE'A, estreitamento da urethra, syphilis, hydrocele, etc. Exame e tratamento das vias urinarias pela electricidade. — R. Carioca n. 33, das 3-6, Haddock Lobo n. 458.

PINCENEZ vista cançada e myopia, Rua Hospicio 78.

DR. MASSON DA FONSECA de volta da sua viagem á Europa; Cons., rua d'Assembléa n. 47, das 4 ás 6 horas. Res., rua das Laranjeiras numero 354.

Externato Maurell — Curso de admissão para qualquer escola. Diurno e nocturno. Rua 7 de Setembro n 170, 1 e 2º andares.

DENTISTA *Americano dr. C. Figueiredo*, especialista em extracções completamente sem dôr e outros trabalhos garantidos; systema aperfeiçoado, preços modicos, e em prestações, das 7 da manhã ás 9 da noite, rua do Hospicio n. 222, canto da Avenida.

DR. CARLOS VILLELA — Tratamento das doenças da pelle, da syphilis e affecções venereas. Pratica dos hospitaes de Paris. Assembléa n. 98, ás 3 horas.

Ama de leite. Precisa-se de uma boa ama attestada pelo Instituto de Protecção e Assistencia á Infancia; na rua Maia Lacerda n. 48, Ipanema.

VIOLÃO! Sem mestre e sem musica. O novo methodo popular de Luiz Silva é o melhor e mais completo: Rs. 2$000. Pelo correio 2$300. Depositario, Luiz Silva, 65, rua da Carioca.

OCULOS e pincenez concertam-se, Rua Hospicio n. 78.

Ovario e utero:— Tratamento garantido, sem operação. — Rua Menezes Vieira n. 66 — Das 3 ás 4 horas.

ESPIRITA SOMNAMBULO Consulta com clareza todos os segredos e mysterios da vida humana, fazendo desapparecer os atrazos, embaraços, rivalidades, por mais difficeis que sejam, e tratamento de qualquer molestia pelo espiritismo e sciencias occultas: diagnosticos e prognosticos scientificos, garantidos — Das 10 ás [illegible] tarde e das 6 ás 8 da noite — [illegible] Republica 195, sobrado.

MANEQUIN [illegible]

[illegible]

DR. ALVINO AGUIAR — [illegible]

PARTEIRA [illegible]

MUTILADO

LARYNGENO?!...

(Fabricado na Pharmacia Humanitaria)

Approvado pela Directoria Geral da Saude Publica

Cura qualquer tosse, molestias do peito e da garganta - Vidro 3$

Vende-se em todas as pharmacias e drogarias

Deposito: **Araujo Freitas & C.**-88, Rua dos Ourives, 88

ADVOGADO Corrêa de Oliveira; escriptorio, rua T. Ottoni 106, das 10 ao meio-dia e das 3 ás 5 da tarde. Telephone, 4.355. Res., praça Onze de Junho 157, até ás 9 horas da manhã, e de 5 1|2 da tarde em deante. Causas criminaes, civis, commerciaes e orphanologicas; trata de negocios na Prefeitura e Thesouro, a preços razoaveis.

PARTEIRA, A verdadeira mme. Palmyra trata de molestias de senhoras, evita a gravidez por um processo garantido sem egual. Rua Camerino n. 105, telephone n. 4.102.

DINHEIRO— Tenho de diversos capitalistas, quantia superior a 500:000$ (quinhentos contos), para empregar em hypothecas bem localizadas. Procurar o sr. Lemos, informações n'este jornal.

Cartomante Africano, diz tudo, faz unir os separados. Mostra a pessoa que se quer. Trata todas as molestias. Consultas, 5$000, das 9 ás 5. Rua Visconde de Sapucahy n. 249.

Vista aos cégos!

Aconselhamos ao publico que soffre da vista, o uso do legitimo Agua de Santa Luzia, como o collirio mais efficaz, tanto no estado chronico como agudo, das molestias de olhos. Custo da legitima, 2$500 o vidro. Unicos depositarios Bruzzi & C., rua do Hospicio n. 144.

Appareciam os ossos!

Geraldino Borges Barreto, soffrendo ha 2 annos approximadamente, de feridas de origem syphilitica, em ambas as pernas, medindo mais de 2 CENTIMETROS DE PROFUNDIDADE, a ponto de apparecer a parte ossea; attesta que, por conselhos do illustre clinico dr. Vicente Cypriano da Maia, desta cidade, usou e ficou radicalmente curado com o *Elixir de Nogueira*, formula do pharmaceutico e chimico João da Silva Silveira.

Convem notar, que nunca deixou de usar muitos remedios, sem resultado, para debellar a enfermidade, que o impossibilitou de trabalhar por longo tempo.

Hoje acha-se forte e prompto a provar o que acima vae narrado.

Pelotas, 10 de setembro de 1909.

Assignatura: *Geraldino Borges Barreto*. Testemunha: *João da Silveira Padilha*.

Vende-se nas boas pharmacias e drogarias desta cidade

Casa Matriz — Pelotas — Rio Grande do Sul — Caixa Postal 66

Deposito geral e Casa filial Rua Conselheiro Saraiva, 14 e 16

Caixa postal 1.318

RIO DE JANEIRO

Janellas para o Carnaval

Alugam-se no melhor ponto da Avenida Rio Branco, 127, 1º andar, duas sacadas para os tres dias do Carnaval, em frente ao "Jornal do Brasil", tem uma sala a disposição.

Compositores typographos

Precisa-se de muito bons, na rua da Assembléa 90. Papelaria Americana. 3249

JANELLAS

Aluga-se um salão para os tres dias de Carnaval, com tres janellas na Avenida Central n. 102; 2º andar, em frente ao "Jornal do Commercio". 4119

Caixeiro viajante

Um senhor deseja encontrar uma boa casa commercial para viajar, sendo bem relacionado com o commercio dos Estados do Norte. Quem precisar dirija carta nesta redacção a H. P. 3992

A "Viannense"

Couto & Cardoso participam a seus amigos e freguezes que hoje á sua casa de pelisqueiras portuguezas, á rua da Alfandega n. 158, esquina da das Andradas e esperam ser honrados com suas presenças. Rio, 1º de fevereiro de 1913.

FERRO QUEVENNE

IRRIGADORES para irrigações vaginaes com um frasco de solução de 3$000 a 8$000, Hospicio 78.

Molestias dos olhos, ouvidos nariz, garganta, enfermidades das senhoras, creanças, syphilis, da pelle, vias urinarias e venereas; são tratadas por medicos e operadores especialistas. Todos os dias das 12 á 1 e das 4 ás 6 da tarde. Avenida Passos 108, sobrado. **Consultas gratis.**

4$000, concertos em relogios garantidos por um anno, sendo limpeza, corda ou reparo. Vende-se joias por preços sem competencia.

DINHEIRO Empresta-se sobre hypothecas de predios e inventarios, juros modicos, com Jorge Sayé á rua do Ouvidor n. 108. Sala n. 5.

DR. UBALDO VEIGA, de volta de sua viagem, partecipa aos seus amigos e clientes, que continua a dar consultas e a fazer applicações, SEM DOR, do 914 e 606. — A' rua Sete de Setembro n. 38. Das 2 ás 5 da tarde.

OURO

prata, brilhantes, joias usadas, cautellas do Monte de Soccorro, compram-se e pagam-se bem; na rua Sete de Setembro n. 215.

DESCASCADORES

DE

ARROZ E CAFÉ

ENGELBERG

FABRICADOS NOS ESTADOS UNIDOS DA AMERICA DO NORTE

Chamamos a attenção dos interessados de que estas machinas são consideradas as MELHORES QUE EXISTEM NO MUNDO, pois ha mais de 20 annos que funccionam com os melhores resultados nos seguintes paizes:

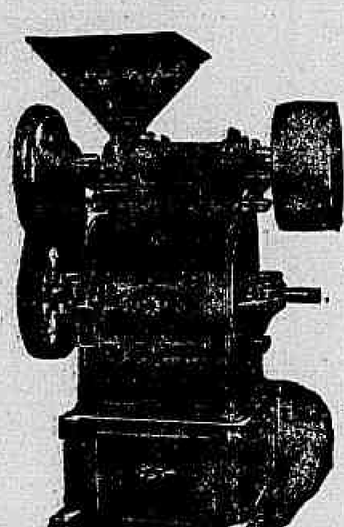

São, Java, Perú, Cuba, Haiti, India, Japão, China, Natal, Coréa, Italia, Russia, Brasil, Egypto, Mexico, França, Ceylão, Guyana, Bolivia, Belgica, Liberia, Jamaica, Turquia, Sumatra, Equador, Bulgaria, Salvador, Trindade, Hespanha, Hollanda, Australia, Honduras, Nicaragua, Venezuela, Guatemala, Inglaterra, Costa Rica, Porto Rico, Serra Leôa, Ilha Formosa, São Domingos, Ilhas Philippinas, Ilhas de Sandwich, Argentina, E. U. da America e Estados Unidos da Colombia.

A superioridade destas machinas é de tal natureza, que innumeras têm sido as vezes que têm tentado imital-as, não passando essas imitações de simples imitações, com as quaes se deve ter o maximo cuidado.

Peçam o catalogo illustrado aos UNICOS AGENTES para todo o Brasil

F. UPTON & COMP.

Largo São Bento, 12 — S. PAULO | **Avenida Rio Branco, 18 — RIO**

Temos o maior sortimento não só em SEPARADORES, CATADORES, VENTILADORES e ESBRUGADORES, tanto para o café como arroz, como em todas as machinas que se destinam á lavoura, entre ellas os conhecidos e afamados

ARADOS E ENGENHOS DE CANNA CHATTANOOGA

Farinha Brasileira

E' um alimento sem egual para as creanças, pessoas fracas e convalescentes. O seu uso torna as creanças fortes, evitá as infecções gastro-intestinaes, pois possue o Guaraná, que é um antiseptico. Quem alimentar seus filhos com esta farinha observará que ella corrige as prisões de ventre, e cura as diarrhéas, pela sua acção antiseptica. Carta patente concedida ao pharmaceutico Antonio G. Cordeiro.

A' venda em nosso estabelecimento, á rua da Constituição 45, e em casa do nosso depositario, a drogaria Mattos, á rua Sete de Setembro 81, e em todas as boas pharmacias.

Gonorrhéas e suas complicações — Cura radical.— Dr. João Abreu — 35, rua do Hospicio. Das 8 ás 4 horas.

AMOLAÇÃO de navalhas e thesouras, Rua Hospicio 78.

LAMBARY

Os pequenos annuncios de ALUGA-SE, PRECISA-SE e VENDE-SE, não excedendo de tres linhas, custam nesta folha 200 réis, por tres vezes.

CODIGO CIVIL

PROJECTO DO CODIGO CIVIL. — Trabalho apresentado pela familia do conselheiro José Thomaz Nabuco de Araujo, com um prefacio do sr. dr. João de Sá Albuquerque. Um volume brochado, rs. 5$000.

ESTADO CIVIL, pelo dr. Galdino Siqueira Nascimento. Casamentos e Obitos, Theoria e Pratica. Contendo todas as leis, regulamento, instrucções, avisos, circulares, quer do regimen Imperial quer do Republicano referentes ao estado e registro civil, com desenvolvidos commentarios illustrativos, tomados á doutrina e á jurisprudencia, e finalmente um minucioso e completo formulario. Um vol. de 500 paginas, em fino papel Radio, br. 12$000.

PROCURAÇÃO EM CAUSA PROPRIA, definida e applicada pela jurisprudencia, por Manoel Martins da Costa Cruz. [illegible] volume, 6$000.

CURSO [illegible] PROCESSO CRIMINAL, por Galdino [illegible] Siqueira. Com referencia especial [illegible] legislação brasileira. Um volume, 12$[illegible]

PRATICA [illegible] NSE ou repertorio completo de j[illegible] encia pratica, por Galdino de Siq[illegible] Um volume encadernado, 20$000.

A' venda na [illegible] Magalhães — Rua Julio Cesar n. [illegible] ga do Carmo), Rio de Janeiro.

ARMAZEM

Traspassa-se um bom armazem com oito portas em magnifico ponto, serve para qualquer negocio, inclusive cinema; tem contrato por sete annos; informações na rua Primeiro de Março n. 73, loja, com o sr. Lima.

Alta cartomancia

Mme. TAGILD, iniciada nos mysterios do occultismo, possuidora de grande poder em sciencias occultas, diz o presente, o passado e prediz o futuro. Faz qualquer trabalho para o bem estar, como sejam: casamentos difficeis, reconciliações e embaraços commerciaes, etc.; na rua General Camara 269, pavimento terreo.

TELEPHONE 4.214

3043

A' venda em Cascadura nas pharmacias J. M. Cardoso & C., A. Veres & C. e rua do Cupertino n. 5 — Estação Dr. Frontin, e em todas as pharmacias. Duzia, 36$000.

Predio no centro da cidade

Compra-se um grande predio nas ruas centraes, como sejam: Sete de Setembro, Ouvidor, Gonçalves Dias, Carioca, Assembléa, etc., etc. **Cartas A. X.**

CARNAVAL

AVENIDA CENTRAL 122, 2º ANDAR

Alugam-se sacadas para o Carnaval, no melhor ponto da Avenida, em frente ao Odeon; trata-se na rua General Camara 93, fabrica de gravatas.

Janellas para o Carnaval

Aluga-se uma, por 50$, para os 3 dias, na Avenida Rio Branco 90, 2º andar, [illegible] as ruas do Hospicio e Rosario.

DE GRAÇ[illegible]

UMA COLHER, com [illegible] sorvete transparavel por 200 rs. [illegible] dias do Carnaval. Travessa do [illegible] 42, proximo a Avenida. Petit B[illegible]

VENDEDORE[illegible]

Precisa-se de vendedores para [illegible] ganda de modernissima machina [illegible] crever. Offerecem-se condições exc[illegible] naes. Cartas a Caixa Postal [illegible] n. nesta capital.

CARNAVAL

[illegible] gam-se, para os 3 dias, esplendi[illegible] sacadas, na rua Marechal Floriano [illegible] n. 28, alfaiataria Villa de Beyão.

Cadeira de dentista

Compra-se uma "Novo Modelo Wilkerson" de S. S. W. Trata-se na rua Uruguayana, 77, de 1 ás 2 horas.

CARN[illegible]AVAL

AVENIDA RIO BR[illegible]CO 122, 2º andar

Alugam-se sacadas para os [illegible] de Carnaval no melhor ponto da Avenida, em frente ao Cine[illegible] Odeon. Trata-se na rua da Assembléa 92.

Casa de Calçado

Automovel para o Carnaval

Aluga-se a 150$000 por dia (das 3 da tarde á 1 hora da manhã). Trata-se á rua Conde de Bomfim 638. Garage Crissiuma.

CARNAVAL

Aluga-se para os quatro dias de Carnaval uma grande sacada, feitio de tribuna, quasi frente aos Tenentes, lado da sombra, rua da Carioca 54, sobrado, 1º andar.

A. F.

Romã

Para hoje

E' apreciado nos banquetes

CARNAVAL

Alugam-se janellas e gabinetes para os tres dias do proximo Carnaval, no melhor ponto da cidade, á rua da Uruguayana n. 3, em frente ao largo da Carioca e ás ruas da Uruguayana e da Carioca, lados ambos da sombra; preço modico; trata-se no sobrado.

Gallinhas e frangos

Vende-se, no Cooperativa dos Agricultores, rua de S. José, 56; preço sem competencia. 4007

Terreno proprio para garage

Aluga-se um terreno proximo ao largo da Gloria, trata-se na rua da Lapa n. 36 — (Loja), das 4 1|2 ás 7 horas ou na Confeitaria Castellões com o sr. Ramiro Costa.

Os pequenos annuncios de ALUGA-SE, PRECISA-SE e VENDE-SE, não excedendo de tres linhas, custam nesta folha 200 réis, por tres vezes.

Corações caridosos

Pela sagrada paixão de Nosso Senhor Jesus Christo, uma infeliz viuva, com 68 annos de edade, gravemente doente de molestias incuraveis, sem poder trabalhar e sem arrumo algum, pede uma esmola á caridade dos bons corações, que Deus dará a recompensa. Esta caridosa redacção recebe qualquer esmola para a viuva Santos.

M. F.

Magnolia

N. 20

Mobilia de sa[illegible] visitas

Vende-se uma rica mobili[illegible] de grande luxo, por 180$00[illegible] Vende-se tambem uma gu[illegible] dormitorio, que é um rico t[illegible] por 510$000.

Largo da Lapa n. 110.

Pelo amor de [illegible]

Pede uma esmola ás car[illegible] a pobre e desamparada viuv[illegible] do Amaral, de 60 annos de e[illegible] redacção presta-se a receb[illegible] esmola, onde a pobre ve[illegible] buscar.

COZINHEI[illegible]

Precisase de uma, de fo[illegible] fogão no Campo de S. Christov[illegible] 57.

Aos bons corações

Angela Pecoraro, viuva, de 86 annos de edade, paralytica e céga de ambas as vistas, sem meios de subsistencia, implora dos corações bem formados, um obulo, que suavise as agruras de sua velhice.

Que Deus proteja e illumine os generosos que velam pela pobreza! Esta redacção recebe por caridade qualquer donativo que lhe seja enviado.

Molestias das creanças

DR. E. BANDEIRA DE MELLO

Clinica exclusivamente de creanças — Consultorio: rua da Assembléa, 43. 1º andar, das 3 ás 5 horas. (Só attende a doentes na sua especialidade).

Restaurant Prato Fino

ROCHA & PONTES

Este estabelecimento, já bastante conhecido, tendo passado por grandes reformas, achando-se em condições de bem servir a sua numerosa freguezia, pois dispõe de pessoal habilitadissimo, tendo como chefe de cozinha emerito cozinheiro (perfeito conhecedor da arte culinaria), acha-se em condições de attender aos paladares mais exigentes; por isso os actuaes proprietarios pedem aos seus amigos e respeitavel publico a sua valiosa protecção dando preferencia ao "Prato Fino", que em tudo o attenderá, com grande reducção nos preços. Os actuaes proprietarios, Manoel Pereira da Rocha e Basilio Pontes de Carvalho, ex-socio do Restaurant Guarany, aproveitam a occasião para mais uma vez solicitar dos seus numerosos amigos e freguezes a sua constante protecção. A nossa casa como sempre, acha-se aberta até á 1 hora da noite.

Cerveja Ritter Pelotas

E. Rio Grande do Sul

Agentes Oscar Marques & C., rua S. Bento n. 22, 1º andar. Telephone, 1.671. Caixa postal, 1.397 — Rio de Janeiro.

CALLOS

Com applicação do remedio de R. S. Pinto, fica-se livre desse flagello. Vende-se na Garrafa Grande, rua da Uruguayana 60.

Curso Commercial

Escripturação mercantil, francez, portuguez, mathematica, sciencias naturaes, etc. Mensalidade em curso, 35$000. Rua da Alfandega n. 120. Telephone n. 5.454. As matriculas continuam.

TYPOGRAPHIA

Precisa-se de um impressor para machina Phoenix e um meio oficial. Rua da Lapa n. 50. 3946

Auto para o Carnaval

Aluga-se um, marca "Itens", para os tres dias de Carnaval. Trata-se com o sr. Ludwig, á rua S. José n. 93 (1º andar).

Couto & Cardoso

Elixir Estomacal Itayubayté

Todos os que soffrem do estomago, figado e intestinos devem usal-o ás refeições. Sua acção digestiva é immediata. Vende-se em todas as pharmacias e drogarias. Deposito, rua do Hospicio n. 3.

AOS BARBEIROS

Sabão em pó para barba, qualidade superior, kilo 4$, em elegantes latas estampadas; na perfumaria A' Garrafa Grande, rua Uruguayana, 66.

Um minuto de attenção

Não jogue fóra o seu chapéo de palha, quando estiver sujo. Lave-o com a "Agua Magica", que ficará como novo. Póde ser lavado tres vezes um chapéo com este preparado, durando, portanto, o triplo do tempo que lhe duraria. Um vidro, 2$000. Rua Uruguayana n. 66.

Unhas brilhantes

Consegue-se dar um extraordinario brilho e uma linda côr rosada ás unhas com o uso constante do "Unholino", ainda mesmo depois de lavar as mãos algumas vezes, o brilho e côr persistirão. Não irrita a pelle. Um vidro, 1$500. Vende-se na perfumaria — A' Garrafa Grande, rua Uruguayana, 66.

CARNAVAL

Alugam-se duas janellas para os tres dias de Carnaval; Avenida Rio Branco n. 43, 2º andar.

GONORRHÉAS

Aguda ou chronicas, são curadas radicalmente sem injecção, somente com a Blenocida, medicamento puramente vegetal; á venda em todas as pharmacias e no deposito sito rua Uruguayana n. 35. Campos, Heitor & Comp.

Os pequenos annuncios de **ALUGA-SE, PRECISA-SE e VENDE-SE**, não excedendo de tres linhas, custam nesta folha **200 réis**, por **tres vezes.**

CARNAVAL

Aluga-se uma janella á rua da Assembléa, canto da Avenida Rio Branco. Entrada pela dita Avenida n. 142, 1º andar.

Elegancia e belleza em rostos femininos

Extirpação radical de pennugens no rosto, manchas, sardas e de qualquer defeito na pelle; pinta os cabellos com perfeição, trabalhos scientificos modernos, por meio de massagens manuaes e electricas. Possuo um preparado que faz desapparecer completamente as espinhas, restituindo a importancia de seu custo si o resultado não for satisfactorio.

Rua Frei Caneca n. 8

SOBRADO

CAVALLO

Vende-se um cavallo inteiro, 3|4 de sangue arabe, de pello alazão e com 4 1|2 annos de idade. Para ver e tratar, no 1º regimento de cavallaria do Exercito, com o aspirante Heitor Gonçalves.

XAROPE ANTI-CATARRHAL GRANADO

CARDUS BENEDICTUS

CURA

DEFLUXOS, ROUQUIDÕES, BRONCHITES, GRIPPE, TOSSES REBELDES, ETC

Mme. Waguimar Lanzony

Cartomante, somnambula vidente e prophetiza, tambem deita cartas e lê pelas linhas das mãos; note o respeitavel publico que esta somnambula trabalha ha 24 para 25 annos nas sciencias occultas, possuindo diversas mediumnidades; dá consultas todos os dias, das 9 horas da manhã, ás 9 da noite, na rua General Pedra n. 112, sobrado, entrada pelo portão de ferro no lado do n. 114. Bondes á porta, Cascadura, Cáes do Porto, e Praça da Bandeira.

Pelas Chagas de Christo

Uma senhora, achando-se doente ha annos e impossibilitada de trabalhar, como prova com attestado medico e com duas filhas, estando uma tuberculosa e não podendo trabalhar e sem ter meios para sustentar-se e ás suas duas filhas, passando as maiores necessidades, vem, por isso, pedir ás pessoas caridosas, e ás almas bemfazejas, paes e mães de familia, por amor de seus filhos e por alma de seus parentes e pela Sagrada Paixão e Morte de Nosso Senhor Jesus Christo, uma esmola para o seu sustento e para alliviar os seus soffrimentos e de suas filhas, pois que Deus a todos dará recompensa. — Rua Senhor de Mattozinhos n. 31, antigo 26, primeira casa, bondes de Catumby e Itapirú. Esta caridosa redacção presta-se a receber toda e qualquer esmola com este destino caridoso.

Por caridade

Uma pobre velhinha destituida de qualquer recurso pede ás almas bondosas um obulo que lhe minore as suas difficuldades. Esta redacção presta-se a receber o que fôr destinado á Christina de Oliveira Santos.

Cofres de Milners

Milners são os mais afamados fabricantes inglezes. Seus cofres resistem ao fogo e a qualquer tentativa de de arrombamento

Ha sempre grande deposito no armazem de P. S. NICOLSON & C.

58 Rua Visconde de Inhauma 58

Banco Hypothecario do Brasil

Capital 16.000:000$000

CARTEIRA DE CREDITO POPULAR

Operações bancarias, operações usuaes do commercio e industria, caixa economica, emprestimos sob penhores.

CARTEIRA HYPOTHECARIA

(Decretos n. 1036 B de 14 de novembro de 1890 e n. 1312 de 10 de março de 1893).

Rua 1º de Março n. 51

EM 30 DIAS!!!

Emplastro "**INDIGENA**" para QUEBRADURA é uma maravilha

Preço 5$000

Vende-se na Pharmacia e Drogaria SARAIVA, rua dos Andradas, 85

Cabellos brancos

Si desejaes dar a côr ao cabello quando estiver branco ou desbotado, usae a Agua Indiana, que dá a côr progressivamente, sem prejudicar a consistencia do mesmo. A Agua Indiana é um producto scientifico, seguro e de effeito infallivel. Vidro, 3$; pelo Correio..... 5$000.

Na *A' Garrafa Grande* — Rua Uruguayana n. 66.

Aos Clubs e Grupos Carnavalescos

GUIRLANDAS

A' casa Abilio, Th. Ottoni 66, recebeu bellissimas guirlandas para enfeitar salões:

Peça de 7 metros, 4$000.

Peça de 4 metros, 3$000.

Bons descontos para quantidades.

A CASA AMERICANA

E' A CASA IDEIAL

Porquê?... Ora porquê!... Pois faz tudo?!!! Oora vamos a ver. Installações electricas. Trabalho de bombeiro e gazista. Concertos e afinação de pianos. Concertos de relogios, o mais delicado possivel. Machinas de costuras. Machinas de escrever, bicyclettes, phonographos, etc. E' só procurar e passar adeante. E' no Cattete. Rua Corrêa Dutra n. 90.

POBRE CÉGA

Francisca da Conceição Barros, cega de ambos os olhos, aleijada de uma mão e doente, sem recurso, pede uma esmola, a todas as boas almas, que o bom Deus, a todos recompensará, póde ser entregue á illustre redacção deste jornal.

Descoberta util

A Pasta Anti-venerea, cura cancro em 3 dias — Sem dôr — Granado & Comp. — Rua Evaristo da Veiga, 146.

VIOLÃO

Pelo original systema, invenção brasileira, de Antonio Barros, aprende-se a tocar de ouvido qualquer musica em poucos dias, sem mestre. A' venda á rua Uruguayana n. 202. Pedidos e informações com Ribeiro Lima — Rua Rodrigo Silva, 40.

Machinas Puck e Bemhur

Temos um lote disponivel. Th. Ottoni, 66.

CHAUFFEUR

Precisa-se de 1 habilitado. Rua Th. Ottoni, 66, com o sr. Albuquerque.

CABELLOS

MME. OLIVEIRA tinge cabellos só a senhoras, particularmente, com seu preparado completamente inoffensivo, e composto só de vegetaes, tendo por base o Henné.

Não suja roupas nem impede de lavar a cabeça. Garantido por quatro mezes. Avenida Mem de Sá n. 113. Telephone n. 5.806. Bondes da Lapa e Silva Manoel. 1881

CONTRATOS

Contrato de aluguel de predio e arrendamento em qualquer ponto desta cidade; encarrega-se de effectual-os mediante pequena commissão. L. Silva, rua da Quitanda 51, 1º andar

ACTOS FUNEBRES

Maria Antonia Granado

(ESCALHÃO — PORTUGAL)

José Antonio Coxito Granado, João Bernardo Coxito Granado e familia, convidam os seus amigos e pessoas das suas relações para assistir á missa de 7º dia que, por alma de sua mãe, sogra e avó, mandam rezar hoje, 1º de fevereiro, ás 9 1|2 horas, na egreja do Carmo.

Agradecendo a presença, pedem dispensa dos pezames pessoaes e solicitam a fineza de assignar as listas.

El-Rei D. Carlos I e Principe D. Luiz Felippe

O Conselho Director da Real Associação Beneficente Condes de Mattosinhos e S. Cosme do Valle manda celebrar uma missa no altar-mór da sua padroeira, na séde social, em suffragio das almas de D. CARLOS 1º e PRINCIPE D. LUIZ FELIPPE, hoje, sabbado, 1º de fevereiro, ás 8 1|2 horas, quinto anniversario do regicidio. Convida ás suas co-irmãs e mais associações para assistirem a esse acto, pelo que se confessa agradecido. 1030

Sua Magestade El-Rei Dom Carlos I

O Real Centro da Colonia Portugueza, por seu Conselho Administrativo, em cumprimento do dispositivo dos seus estatutos como reverencia á memoria do mallogrado Monarcha *Sua Majestade El-Rei* D. CARLOS 1º, seu Presidente Perpetuo, manda rezar uma missa em suffragio de sua alma, na egreja matriz do SS. Sacramento (antiga Sé), ás 9 horas, hoje, 1º de fevereiro, 5º anniversario do nefando regicidio.

Convida ás corporações co-irmãs, srs. associados e mais compatriotas para assistir a esse acto, pelo que se confessa agradecido.

REAL GABINETE PORTUGUEZ DE LEITURA

El-Rei D. Carlos I e Principe D. Luiz Felippe

Em homenagem á memoria de Sua Magestade El-Rei D. CARLOS 1º, e de seu Augusto Filho, o principe dom LUIZ FELIPPE, o Real Gabinete Portuguez de Leitura, manda rezar uma missa hoje, sabbado, 1º de fevereiro, ás 9 1|2 horas, na matriz da Candelaria, para a qual convida os srs. associados e todas as pessoas que desejarem assistir a esse acto piedoso.

D. Carlos 1º

A' administração da Congregação dos Filhos do Trabalho D. Carlos 1º, manda rezar uma missa por alma de seu desditoso patrono EL-REI D. CARLOS I, 5º anniversario do seu passamento, hoje, 1º de fevereiro, ás 9 horas, na egreja da Immaculada Conceição, á rua General Camara, para este acto de verdadeira religião, convida aos admiradores do extincto monarcha, srs. congregados, suas exmas. familias e associações co-irmãs, a assistirem a este acto, antecipando desde já seu sincero agradecimento. Finda a missa serão distribuidas esmolas de 20$000 cada uma viuva pobres, a tres viuvas pobres de congregados fallecidos. — O secretario, *Antonio Rodrigues*.

Sarah Sobral

Lucinio Sobral, sua mulher, filhos e mais parentes agradecem a todas as pessoas que se associaram á grande dôr porque passaram com a sentida perda de sua querida filha, irmã e parenta SARAH SOBRAL, e de novo as convidam para assistir á missa de setimo dia que por sua alma mandam rezar segunda-feira, 3 do corrente, ás 9 horas, no altar mór da egreja de N. S. do Carmo.

Agricula dos Santos Xavier

José Antonio Xavier e sua sogra d. Maria de Jesus Fernandes Fialho agradecem a todas as pessoas que acompanharam o enterro da sua idolatrada esposa e filha AGRICULA DOS SANTOS XAVIER, e convidam para assistir á missa de 7º dia que por sua alma mandam rezar na terça-feira, ás 10 horas, na egreja de S. Joaquim.

Julio Esherard Leite

(FALLECIDO NA VICTORIA)

Luiz Gonzaga Leite e familia, Bento Rodrigues Leite, Mario Esherard Leite e João Rodrigues Leite e familia e demais parentes ausentes convidam todos os amigos para assistir á missa de 7º dia do passamento do seu inesquecivel irmão, cunhado e tio, JULIO ESHERARD LEITE, pelo que desde já se confessam muito gratos.

Dd. Joaquina Mendes e Justina Mendes

(PORTUGAL)

Alexandre Pereira de Souza e sua familia convidam as pessoas de sua amizade a assistir á missa que mandam rezar por alma de DD. JOAQUINA MENDES e JUSTINA MENDES, na egreja de Santo Antonio dos Pobres, ás 11 horas do dia de hoje, 1 de fevereiro, e por este religioso acto de caridade se confessam agradecidos.

D. Braulia Pascual Lopez Machado

(PASCUALITA)

O dr. Irineu de Mello Machado, Mamaso Pascual (ausente), e d. Raymunda Pascual López, agradecem, profundamente penhorados, ás provas de affecto que receberam dos seus amigos e parentes por occasião do passamento de sua estremecida esposa, filha e irmã, D. BRAULIA PASCUAL LOPEZ MACHADO, e de novo convidam para assistir á missa de setimo dia que, em intenção de sua alma, se celebrará, na proxima quinta-feira, 6 do corrente, ás 9 horas, na egreja da Candelaria, pelo que desde já renovam os seus agradecimentos ás pessoas que comparecerem ao caridoso acto.

TORRE EIFFEL

97 RUA DO OUVIDOR 99

Artigos para luto de homens e meninos. TERNOS de sobrecasaca, fraque, jaquetão e paletot, todo o necessario para luto.

Predio no centro da cidade

Compra-se um grande predio nas ruas centraes, como sejam: Sete de Setembro, Ouvidor, Gonçalves Dias, Carioca, Assembléa, etc., etc. **Cartas A. X.**

Collegio Freitas

PARA MENINOS

Curso primario e secundario. Campo de S. Christovão n. 6. As aulas estão funccionando e as matriculas continuam abertas.

FABRICA

Aluga-se o predio novo, da rua Treze de Maio n. 31, com armazem, sobrado e grande terreno nos fundos; trata-se com o sr. Brandão, das 11 horas ás 12 horas do dia e das 4 horas ás 5 horas da tarde, no hotel Avenida.

AUTOMOVEL

Aluga-se um automovel com sete logares para os tres dias de Carnaval. Trata-se na rua Luiz de Camões —Companhia de Transportes e Carruagens.

AO COMMERCIO

Rapaz do commercio, com muita pratica e segurança de calculos, deseja collocar-se em escriptorio numa casa séria e de primeira ordem, como facturista. Conhece o portuguez com regular vantagem e acha-se habilitado a satisfazer esse mister. Não escreve á machina. Dá tambem as melhores referencias da sua conducta. Quem precisar deixe carta no escriptorio desta redacção, a M. B. S.

Terras em Maxambomba

Aviso

Previne-se aos interessados nas compras de terras pertencentes ao sr. Pedro Reis, que as mesmas finalizam junto á casa de negocio do sr. João Vieira da Costa.

Faço esta declaração para evitar duvidas futuras.

Maxambomba, 30 de janeiro de 1913.

João Manoel Corrêa.

BIBLIOTHECA DO «CORREIO DA MANHÃ». — MAE E MARTYR! — N. 41

Raymundo, Jeannie e André Bascon ter bastantes provas para dizer bem alto, esse nome que um raio de verdade e de intelligencia acabava de revelar-lhe; que lhe queimava agora os labios, e que não fôra revelado pela boca já gelada do marquez de Cypiéres?

Para encontral-as e fazel-as triumphar, essas provas da sua innocencia, que o santo affecto de Carlos, a amizade fraterna de Raymundo, a dedicação a toda a prova de Jeannie e de André?

E apezar dos seus tormentos, das suas dôres, do seu desespero, o seu pensamento voava para as margens cheias de sol do mar azul, para aquelle paiz de flores ideaes, de perfumes, de incenso, de estrellas de ouro, e um nome sempre adorado subia a seus labios.

Ricardo!...

Ah! se elle fosse livre, sabendo-a accusada, correria, com certeza, para defendel-a!..

E, quem sabe, se sósinho não conseguiria salval-a?...

Emfim annunciaram a Magdalena que o segredo estava acabado!...

Na mesma occasião entregaram-lhe a lista dos advogados que se propunham a defendel-a.

Eram quasi todos do paiz, não só de Saint Justin, como dos outros logares proximos.

Uma especie de balsamo penetrou no coração ulcerado de Magdalena.

Do momento em que encontrava tantos defensores, todo o mundo não acreditava então na sua culpabilidade?...

Cerrou um instante os olhos e recolheu-se.

Mas resolveu ao mesmo tempo não decidir nada sem consultar Carlos.

Demais seria incapaz de tomar sósinha qualquer decisão; todo o seu espirito estava absorvido por um unico pensamento: sua filha!...

Agora que não estava mais em segredo, não lhe deixariam então vel-a?

— Agradecida, disse ella á pessoa que solicitava a escolha de um advogado, mas antes de fixar-me em qualquer nome, preciso consultar meus primos Sintély, os meus mais proximos parentes, hoje em dia.

Justamente, o padre chegára, e não querendo que Raymundo visse Magdalena, logo, sem elle, para evitar commentarios malevolos, começára desde a vespera a dar as providencias afim de poder communicar com a prima.

O segredo tendo terminado devido ao fim da instrucção, essa autorização foi-lhes concedida a Raymundo e a elle.

A prisão de Saint Justin não se parece com as de Paris, onde em immensos sepulcros, de pedra rodeados de muros inviolaveis, de altura vertiginosa, os desgraçados, culpados ou não, aguardam a decisão dos magistrados primeiro, dos juizes depois.

Não, este era um antigo castello fortificado, o dos duques de Armagnac, que se transformára hoje em presidio.

Mas com suas velhas paredes meio demolidas cobertas desde a base até ao alto por heras escuras, silvas mais claras de flores violeta pallida, clematites de grandes estrellas immaculadas; com suas duas torres de angulo, suas seteiras abertas, e mais que tudo sua admiravel situação no alto de um planalto, dominando a cidade de um lado, do outro o valle fecundo, no fundo do qual serpenteava a Risole, não era falto nem de encanto nem de suave poesia um tanto selvagem.

Nada menos triste que essas ruinas, illuminadas da manhã á tarde pelos raios do sol ardente do meio dia, e que davam sombra nos vastos pateos as arvores muitas vezes seculares, de copas redondas.

Como quasi sempre, nesse paiz de costumes doces e tranquillos, não ha nunca ninguem, ou pouco mais ou menos nas prisões, o carcereiro mór podera, por isso, dar á marqueza de Cypiéres o mais bello quarto.

As janellas bem abertas, — haviam duas, — não tinham aquelle horrivel feitio de funil, que deixavam apenas ao preso a vista de um cantinho azul do céo.

Não, a primeira dava para o campo de largos horizontes, limitados apenas pelos picos longinquos dos nossos brancos Pyrineos, a segunda deixava ver semelhante a um oasis de flôres e verdura, a parte do jardim que as Irmãs cultivavam.

Magdalena, sentada perto de uma ou de outra dessas janellas, passava alli horas interminaveis, pensando na sua cruel situação, pensando sobretudo na filha de quem fôra tão violentamente, tão desapiedadamente separada.

Nesse dia, apezar da noticia que ia tornar a ver alguem da familia, um grande immenso desespero invadira a moça...

Quando mais pensava mais se sentia torturada por indefiniveis presentimentos.

Quaes?

Impossivel de formular!...

Mas o calix das dôres humanas não lhe parecia esgotado, bem longe disso!...

Foi só ás duas horas que o padre Sintély e o irmão poderam passar a soleira da prisão.

O carcereiro prevenido da sua vinda esperava-os.

— Ah! sr., exclamou elle dirigindo-se a Carlos, venha depressa!... Nunca a senhora marqueza esteve tão pallida, tão abatida!... Parece que não tem mais vida, nem para dois dias!...

MUTILADO

CONTINÚA A LIQUIDAÇÃO FINAL do grande stock da CASA COLOMBO

DEPARTAMENTO DAS SENHORAS

Artigos para meninas

Grande variedade de vestidos para verão desde de cretone do preço de ... 2$500
ao de linho enfeitado do preço de ... 5$500
Um lindo sortimento de vestidos de Fonginette do preço de ... 5$500
Grande variedade de chapéos para verão a começar de ... 3$900
Vestidos de lingerie, ponginette, linho enfeitado, Nanzouck, etc., etc., para mocinha, a começar de ... 11$000

Artigos para meninos

O maior stock ... desde a calça e blusa de brim inglez ao preço de ... 1$800
ao costume fino para verão de 6$ a ... [illegible]
Uma grande variedade de chapéos e gorros para estação de 4$ a ... 2$500

Peignoir bordado desde 150$, 17$, 11$, 9$, 8$ e ... 4$900
Matinées desde 35$, 25$, 20$, 15$, 10$, 8$ e ... 4$000
Vestido de lingerie bordado e renda a 400$, 20$, 15$, 12$ e ... 11$500
Aventaes de cassa de cor com renda a 6$, 5$, 4$, 3$ e ... 2$500
Aventaes brancos bordados a 6$, 5$, 4$, 3$ e ... 1$900
Blusas bordadas e rendadas 30$, 25$, 20$, 16$, 10$ e ... 1$000

SENHORAS! E SENHORITAS

Não comprem mais chapéos! sem primeiro visitar o grandioso sortimento! e os baratissimos preços!! do Magazin des Modes, á rua Gonçalves Dias n. 20 A.

Teleph. 4.832.

COPACABANA

Compra-se, na rua N. S. de Copacabana, uma casa com boas accommodações, porão habitavel, até 30 contos de réis. Ou compra-se tambem um terreno, nesta mesma rua, com 15x40 ou 50 de fundos. Não se admitte intermediario; cartas no escriptorio desta folha, á C. C. P.

Pelo Sagrado Coração de Jesus

A viuva Soares, soffrendo de hemorrhagia, ha 7 annos, e tendo se aggravado os seus soffrimentos, tendo quatro filhos menores a seu cargo, passando as maiores necessidades e dias sem levantar-se da cama, por isso vem pedir ás almas bemfazejas uma esmola para ajudar seu tratamento, acceitando tudo: alimento, roupas, um vintem que seja, tudo póde ser entregue nesta redacção, que generosamente se presta a receber; que Deus recompense a todos.

Janellas — Carnaval

Para os tres dias, alugam-se tres bem situadas, informa-se na Avenida Rio Branco, 146, Joalheria.

CARNAVAL

Aluga-se para os quatro dias, um Landolet, de familia particular; para tratar na rua Real Grandeza 127.

DROGARIA MATTOS — Rua Sete de Setembro, 81

Meus olhos se tornaram claros, vigorosos e brilhantes depois que comecei a usar a "Agua Sulfatada Maravilhosa, de L. Noronha. E' o soberano dos remedios de olhos; cura toda a sorte de purgações dos olhos, tira a caspa, a comichão, bellides, as dôres nevralgicas; finalmente, é o grande restaurador da vista, unico premiado na Exposição Nacional de 1908.

Qualquer irritação nos olhos desapparece com a applicação de 1 gotta. Vende-se nas principaes Drogarias e Pharmacias.

AGENTES

BOA LOJA

Traspassa-se uma com armação, balcões, vitrines, etc., e com longo contrato, na rua Uruguayana, perto da do Ouvidor.

Informações, á Caixa do Correio numero 825.

CARPINTEIROS

Precisa-se de carpinteiros com pratica de esquadria; na Serraria São José, rua Visconde de Itauna n. 419.

MARCENARIA

Precisa-se de um habil mestre que conheça desenhos e serviços de machinas modernas.

Desempenhando o cargo com aptidão dar-se-á além do ordenado interesse.

Para tratar, na rua Campo Alegre n. 40, ou cartas neste jornal a D. V. C.

CLUBS DA CASA ANDRADE

Carta patente n. 2.—Sorteio do dia 31 de janeiro de 1913:

Club 44, 28ª prestação n. 38, sr. Julio Sobral, rua do Principe 54. Club 45, 25 prestação, n. 38, sr. Domingos Sobral, rua Visconde Uruguay 222. Club 46, 21 prestação, n. 38, sr. João Damasio, S. João 23. Club 47, 19 prestação n. 38, sr. Martinho José Silva, P. Pedreira 2. Club 48, 15 prestação, n. 38, sr. Antonio Pinheiro, Pico de Itaborahy. Club 49, 10ª prestação, n. 38, d. Thomazia Aquino, rua Dr. March 19. Por haver sido sorteado na 10ª prestação, tem direito ao terno e ao premio de 100$ em fazendas. Club 50, 6 prestação, n. 38, sr. Majino Andrade, Braz de Pina. Club 51, 2 prestação n. 38, sr. Virgilio Tiburcio dos Santos, travessa Lyra 5. Club 52, acha-se aberta a inscripção. Club de chapéos de sol com cabo de prata. Club 11, 24 prestação, n. 38, sr. Augusto Marques Ribeiro, Pres. Domiciano 6. Club 12, 15 prestação, 38. Regeitado por falta de pagamento. Club 13, 4 prestação, n. 38. Regeitado por falta de pagamento. Nictheroy, 31 de janeiro de 1913. Club 14, acha-se aberta a inscripção. (Assignado) — Eleuterio Fr. Munis Varella, fiscal do governo. — (Assignado) Vieira de Andrade & C., proprietarios.

Peçam informações, á avenida Rio Branco 217, antigo, actual 163. Ponte Central Nicteroy. Seriedade é o nosso lemma.

CARNAVAL

Aluga-se uma esplendida sala só para os tres dias do Carnaval, casa de familia. Avenida Rio Branco n. 149, 2º andar. 1950

Fabrica de biombos

Fabricação especial de biombos de apurado gosto, admittidos pela Hygiene, adaptaveis para divisões de escriptorios, salas, quartos, etc. Encommendas em qualquer dimensão. Deposito e fabrica á rua Senhor dos Passos n. 77. Telephone — Central 5.293.

CARNAVAL

Alugam-se 1º e 2º andares, no largo da Carioca n. 4.

Janellas para o Carnaval

Alugam-se janellas para os tres dias de Carnaval, á avenida Central, 90, 1º andar, lado da sombra. 3488

CARNAVAL

Alugam-se magnificos aposentos mobilados, com optima pensão, banhos quentes e frios, em casa de familia respeitavel. Avenida Mem de Sá n. 72. 3997

Os pequenos annuncios de ALUGA-SE, PRECISA-SE e VENDE-SE, não excedendo de tres linhas, custam nesta folha 200 réis, por tres vezes.

Sacadas para Carnaval

Aluga-se, no melhor ponto da Avenida Central, lado da sombra, esplendidas sacadas para os tres dias de Carnaval.

Para tratar com o sr. Anizio, das 9 da manhã ás 4 horas da tarde, na rua dos Ourives n. 3, 2º andar. 1667

CARNAVAL

Alugam-se portas e janellas por preços razoaveis. Avenida Rio Branco n. 58, loja e 2º andar.

4 portas de esquina

Alugam-se quatro portas na esquina da Avenida do Mangue, com rua Miguel Frias. Trata-se na mesma.

CARNAVAL

Alugam-se tres sacadas, na rua da Carioca 36, sobrado. Trata-se no mesmo.

PNEUMOL

Especifico contra fraqueza pulmonar, bronchite e asthma

DROGARIA BERRINI

e em todas as pharmacias

MME. ZIZINA

A grande cartomante brasileira, dá consultas das 11 da manhã ás 8 da noite, na RUA DA QUITANDA N. 157, sobrado.

DYNAMOGENOL

INFALIVEL NA CURA DE

Impotencia
Palpitações
Hysterismo
Anemia
Falta de apetite
Insonia
Fraqueza do peito
Flores brancas
Fraqueza geral

Gratuitamente enviaremos um lindo livro com illustrações e notas sobre este producto.

Dirigir-se á PHARMACIA MARINHO

186, Rua Sete de Setembro, 186

RIO DE JANEIRO

MME. ZIZINA

Grande cartomante brasileira, medium clarividente, trabalha ha 18 annos no Rio de Janeiro, onde se tornou notavel pelo acerto de suas predicções, sendo em 1903, 1904, 1906, 1910, 1911, 1912 e 1913 distinguida com referencias honrosas pela illustrada imprensa desta capital e de todos os Estados do Brasil. Mme. Zizina previne que só trabalha na RUA DA QUITANDA N. 157, moderno, 1º andar. — Consultas das 11 da manhã ás 8 da noite.

CALÇADO CAMPANHA

INDUSTRIA MINEIRA

Este estabelecimento funcciona até ás 9 1/2 da noite nos dias uteis, para isso dispõe de duas turmas de delicados funccionarios. — 121 Avenida Passos, 121.

PREÇOS DE OCCASIÃO para vender parte de seu grande stock para senhoras

2.500 Chinellos de verniz, 33 a 44.
2.000 ditos » » 22 a 32.
3.500 » » com fivella e laço.
5.000 » Lindos sapatos V. E. branca.
5.000 Sapatos lona branca com carcellas
9.000 Sapatos, lona entrada baixa, artigo fino.
11.000 Sapatos, verniz E. baixa, salto alto.
20.000 Botas, pellica L 15 com carcella.
20.000 » kangurú com camurça.
10.500 Sapatos, verniz E. baixa salto de solla.
14.000 » de verniz, cano de camurça, salto.
12.500 » kangurú com camurça, salto de solla.
16.000 Sapatos de verniz canos de magis S. L. 15.
9.000 » de pellica Napolitana muito fortes

HOMENS

15.000 Botas de pellica de abotuar, preto e amarello.
14.000 Sapatos de kangurú envernizado.
12.500 Botinas de kangurú preto e amarello.
10.000 Sapatos P. preto, chaleira.

Remette-se calçado para o interior, mediante mais 1$000 por par, para a parte. Pedidos a

CELESTINO ABREU

121 — Avenida Passos — 121

INJECÇÃO MACEDO — Hygienica, Infallivel e Preservativa

CURA AS GONORRHE'AS RECENTES E CHRONICAS

Approvado pela Directoria Geral de Saude Publica. — VENDE-SE NAS BOAS DROGARIAS

CURA DAS MOLESTIAS DOS PULMÕES

bronchites, tuberculose, asthma, hemoptyse, etc.) em todas as phases e manifestações por um tratamento especial (mascara de Kuhu, fumigações, pneumo-thorax arteficial etc.), e dos

CANCROS

(tumores da pelle, dos seios, etc.), pelo methodo do Dr. Zeller, sem operação. — DR. ALBERTO FRIEDMANN, **rua da Alfandega, 55**, de 1 ás 3; consultas gratuitas aos sabbados das 3 ás 4.

QUARTOS MOBILIADOS

Alugam-se, em casa de familia, com e sem pensão, a cavalheiros ou a casal sem filhos, na rua Cardoso Junior, 65, Laranjeiras. Logar muito saudavel. Preço razoavel.

ESTRADA DE FERRO THEREZOPOLIS

Horario dos trens de passageiros a partir de 1º de janeiro de 1912

Dias uteis, feriados e santificados

Estações	Part. TARDE	Cheg. TARDE	Estações	Part. MANHÃ	Cheg. MANHÃ
Capital	3.30	...	Therezopolis	6.30	
Piedade	4.50	....	Raiz da Serra	7.25	
Magé	5.00	....	Santo Aleixo	7.45	
Santo Aleixo	5.15	....	Magé	8.00	
Raiz da Serra	5.35	....	Piedade	8.10	
Therezopolis	....	6.30	Capital	....	9.30

DOMINGOS

TRENS DE PASSEIO

Partidas da Capital ás 6.30 da manhã e chegada a Therezopolis ás 9.30 da manhã.

Partida de Therezopolis ás 3.30 da tarde e chegada á Capital ás 6.30 da tarde.

Preços das passagens para Therezopolis e vice-versa: Bilhetes de ida 9$000, ida e volta, no mesmo dia 10$000, com 3 dias 12$000 e com 15 dias 16$000.

NOTA: Os trens de passeio não transportarão bagagens nem encommendas.

Informações: Na estação da Empreza á Praça 15 de Novembro, Telephone n. 1359 e 4237.

Tamancaria GATO

Completo sortimento de tamancos de todas as qualidades e deposito de chinellos e sandalias dos melhores fabricantes.

Especialidade em tamancos do Porto, francezes e chancas.

Acceitam-se encommendas para esta praça e para o interior.

Tamancos para homens e senhoras a $500 e para creanças a $400.

Miguel de Souza & C.

Rua Marechal Floriano n. 97

TELEPHONE 4720

RIO DE JANEIRO

Predio no centro da cidade

Compra-se um grande predio nas ruas centraes, como sejam: Sete de Setembro, Ouvidor, Gonçalves Dias, Carioca, Assembléa, etc., etc. Cartas A. X.

Automoveis para o Carnaval

Para o serviço nos dias de Carnaval contratam-se desde já na Garage Pic-Pic, á rua Senador Pompeu n. 19, telephone n. 3.158, confortaveis carros, comportando 5 passageiros, só no interior, por 150$000 diarios, ficando o auto á disposição do cliente das 2 horas da tarde á 1 da madrugada.

Cada hora que exceder 15$000. 3810

Marmores & Granitos Venezianos

Pedras para bancas de cozinha, soleiras, degráos, toilettes, mesas de botequim, etc. Cimento branco.

Niklaus, Silva & C., rua do Hospicio n. 337.

Tira Manchas

O Electric Japonez tira qualquer mancha, de graxa, pixe, gordura e tinta de oleo, em todos os tecidos de sêda, lã e casemira, sem alterar as côres; vidro 1$500. Casa Postal, Ouvidor 141, e Casa Bazin, avenida Central, 131, Luis Hermanny, Gonçalves Dias, 67, e Casa Cirio, Ouvidor 183.

SACADAS

Alugam-se, duas com sala mobilada e todas as commodidades. Rua Marechal Floriano, 41, proximo a Uruguayana.

GATO ANGORA

Desappareceu da avenida Henrique Valladares n. 20, pavimento terreo, um gato da raça Angora, cinzento raiado. Será gratificado quem o restituir. 3808

Casa com ou sem mobilia

Precisa-se alugar uma casa bôa, com ou sem mobilia, para pequena familia de tratamento, nos bairros de Botafogo, Laranjeiras ou praia do Flamengo, com bonde á porta ou muito proximo; cartas, dando todos os esclarecimentos, a Tasso Rego, travessa de Sorocaba n. 64, (Botafogo). 3922

Fabrica Especial de Escadas, movida a electricidade

Casa fundada em 1881 — Antiga da rua da Ajuda.

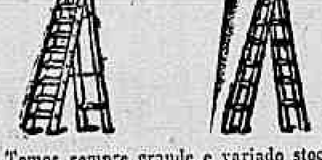

Temos sempre grande e variado stock de todos os tamanhos e formatos, unicos que obtiveram medalha de ouro na Exposição Nacional de 1908.

Rua da Constituição 32 — Rio de Janeiro.

IMPOTENCIA

Usae !!!

O Xarope do Cipó Cravo

Descoberta do Estado de Minas Geraes, cura as fraquezas genitaes em todas as edades. Só a cura vale 10$000.

Approvado pela exma. Directoria de Saude Publica. A' venda em Cascadura, nas pharmacias J. M. Cardoso & C. e A. Veres & C., e rua do Cupertino n. 5. Dr. Frontin, garrafa 10$000. 3211

CABELLOS POSTIÇOS

Pede-se as exmas. senhoras e senhoritas: juntai os vossos cabellos caidos e mandai para á RUA DO REZENDE numero 113, onde se trabalha particularmente, em cabellos postiços. Bonde de Silva Manoel. ANTONIO PUPAK, cabelleireiro. 1852

SOCIO

Acceita-se um socio com o capital de 5:000$ ou a 10:000$, para negocio de garage e funccionando no melhor ponto da cidade, para melhores informações, com o sr. Fernandes, na rua Visconde de Inhauma n. 25, Alfaiataria Maritima. 4169

PHARMACIA

Precisa-se de um bom pratico que dê boas referencias; para tratar na Pharmacia Alliança, rua de S. Christovão n. 219. 4171

E. F. Central do Brasil

Perdeu-se a 6 de dezembro passado, no trem que da Central parte ás 5 horas da manhã para o interior, uma cesta com roupas marcadas "Atir". Pede-se a quem encontrou, entregar á rua do Rosario n. 102, ao sr. Pereira, que será gratificado.

Caneta de ouro perdida

No escriptorio do Telegrapho Submarino, á Avenida Central, perdeu-se uma caneta fonte de ouro, com lapis. A pessoa que a encontrou, será generosamente gratificada, levando-a á rua Treze de Maio, 33, Inspectoria de Illuminação.

DENTISTA

Moreira Senna, especialista em molestias e extracções completamente sem dôr, dentaduras sem chapa, corôas, pivots, etc. Garante todo trabalho. Systema americano. Preços modicos e em prestações, das 8 ás 8 da noite. Rua Marechal Floriano 46, proximo á rua dos Andradas.

MOVEIS

Camas casado 30$, 35$, 40$ e 50$; solteiro 27$, 30$ e 40$; toilettes 110$, 115$ e 120$; guarda-vestidos 50$, 60$, 115$, 120$ e 150$; guarda-casacas, 170$, 180$, 190$ e 200$; guarda-louças 50$, 60$, 120$, 130$, 140$ e 150$; étagéres 120$, 125$ e 130$; guarda-comidas 40$, 50$ e 60$; mesas elasticas 65$ e 70$; cadeiras austriacas, duzia, 110$, 115$ e 120$; ditas de balanço 35$, 38$, 40$ e 45$; duzia cadeiras canella 80$ e 90$; duzia ditas de couro, 220$ e 240$; mesas de cabeceira 35$, 40$ e 50$; commodas 55$, 60$, 65$, 70$, 75$ e 80$; columnas 10$ e 20$; bibelots 30$, 45$, 50$ e 60$; secretarias 180$, 200$ e 280$; bureau ministre 115$, 120$ e 150$; cabides de entrada 50$, 55$ e 70$; camas de arame 10$, 12$, 13$ e 18$; colchões de 4$ a 30$; mobilias 130$ e 140$; estufadas 180$, 190$, 200$, 240$ e 250$; dormitorios 490$ e 550$; de estylo novidade de 630$, 670$, 680$, 750$, 850$ e 900$; toilettes inglezes 50$ e 55$; cadeiras de creanças, de mesa, 18$, 22$ e 25$. Os moveis são escuros ou claros, tudo novo e de primeira qualidade. Parece milagre; só vendo para crer; ao Leão dos Mares, largo da Lapa 110.

CARTOMANTE

Sciencia, Poder, Verdade e Luz

Tendo estado longo tempo na Bahia, onde adquiriu grandes conhecimentos, possue varios TALISMANS infalliveis á sorte e um breve com o qual tudo consegue: casamentos, reconciliação de amantes, paz e felicidade no lar, sorte no jogo e no commercio, combatendo atrazos de vida privada e commercial.

Rua Frei Caneca, 8

Sobrado

LOTERIAS

"Ao Vale Quem Tem"

Rua do Rosario 96, esquina da rua da Quitanda

Na venda de premios, não tem competidor. Remette-se bilhetes para o interior.

José Labanca.

Rua do Rosario, 96

Rio de Janeiro

GONORRHÉAS — OPIATINA

Cura radical em poucos dias!

Não precisa injecção!

E' o unico especifico anti-blennorrhagico que cura radicalmente em poucos dias, todos os corrimentos recentes ou chronicos, flores brancas, e retensão da urina. Não é injecção. Toma-se tão sómente tres vezes ao dia e em sua composição não entram ingredientes que possam prejudicar o estomago ou intestinos.

Depositarios: Drogaria Rodrigues, rua Gonçalves Dias n. 59—Pharmacia e drogaria de A. Ruas & C. (antiga pharmacia Simas). PRAÇA TIRADENTES, 9

Cuidado com as imitações!

A's almas caridosas

Maria Eugenia; viuva, e sem o minimo recurso de subsistencia, pede aos corações bem formados um obulo, que lhe venha minorar os seus soffrimentos. Esta caridosa redacção prestase a acolher a que lhe fôr destinado.

MATERIAES

Telhas Eternit, Telhas de zinco, em deposito

JORGE ALLARD

Rua 1º de Março, 20

RIO DE JANEIRO

CARNAVAL !!!

Alugam-se duas janellas para os tres dias de Carnaval, no ponto mais concorrido da cidade e no logar mais animado da Avenida Central. Para ver e tratar na Avenida Central 149 (1º andar), das 12 ás 5 horas. 3842

Predio no centro da cidade

Compra-se um grande predio nas ruas centraes, como sejam: Sete de Setembro, Ouvidor, Gonçalves Dias, Carioca, Assembléa, etc., etc. Cartas A. X.

UM SENHOR

Quem esteve atacado por uma forte tuberculose e de extrema gravidade, offerece-se para indicar gratuitamente a todos que soffrem de enfermidades respiratorias, assim como tosses, bronchites, tosse convulsa, asthma, tuberculose, pneumonia, etc., um remedio que o curou completamente. Esta indicação para o bem da humanidade é consequencia de um voto. Dirigir-se por carta ao sr. Eugenio Avellar, caixa do Correio 1.682.

Dr. Nathalio M. Duarte

Cirurgião dentista

...do pela Faculdade de Medicina do Rio de Janeiro

...s Andradas 25—A's segun... quartas e sextas de 1 ... ás 5 da tarde.

...abalho em prestações

...ÃO DE PENHORES DE

...3 do corrente

...ON ETTINGER

... Rua Luiz de Camões, 55

...po... cautelas vencidas ...ou ...m ser resgatadas do ... formadas até a hora ...ão

CALÇADO DADO

CASA GUIOMAR

120 -- AVENIDA PASSOS -- 120

Telepho ne 4424

Funcciona até 10 horas da noite nos dias uteis e santificados.

A razão da barateza dos nossos preços—os quaes são muito inferiores aos das casas congeneres—explica-se pelo facto de ser nossa mercadoria manufacturada por familias de operarios, que nossa casa sustenta, e que nenhum imposto pagam.

Accresce que, o calçado assim fabricado, além de ser muito mais leve, é muito mais solido que o das fabricas a vapor, por ser feito a mão.

Remettemos catalogos illustrados a quem os pedir, para o que, rogamos clareza nos endereços: nome, Estado logar.

Os pedidos do interior devem vir acompanhados de vale postal, ou da importancia em especie, accrescidos de 1$000 para porte, por par.

Para o publico desta capital, temos amostras ao seu dispôr, com preços affixados, afim de que se certifique da veracidade das nossas asserções.

Vale a pena caminhar-se um pouco, pois a differença, para menos, sobre os preços das casas do centro da cidade, é de 2$000 até 10$000, em par.

Lista de preços de algumas marcas do nosso enorme e variadissimo *stock*.

PARA HOMENS

15$300 Finissimas botas de kanguru' envernizado, canos de camurça marron, cinza e preta, formas americana e franceza; artigo que se vende a 30$ nas ruas da Carioca Uruguayana e Ouvidor.

11$000 12$000 e 13$000 — Chics e superiores sapatos de pellica preta e amarella e de kanguru', tambem preto e amarello.

12$000 Sapatos de kanguru' envernizado, formato americano.

9$000 Sapatos de lona branca, fitas de seda, formato americano.

11$000 Botinas de kanguru' preto e amarello, formato americano.

11$000 Sapatos, de pellica preta e amarella e de kanguru' tambem preto e amarello.

9$000 Superiores sapatos de pellica italiana, preta.

14$000 *Chics* sapatos de kanguru' envernizado, canos pretos, marron e cinza, e tambem todo amarellos, com botões ao lado, formato americano.

PARA SENHORAS

9$000 Superiores e elegantissimos sapatos de verniz, entrada baixa, salto de sola e de madeira.

3$500 e 4$000 — Elegantissimos sapatos de lona, brancos, abotinados e com botões, para senhoras.

5$000 Lindos sapatos de pellica italiana, pretos e amarellos, salto alto, de abotoar ao lado.

4$000 Superiores sapatos pretos e amarellos, para senhoras, salto baixo, de amarrar.

8$500 Superiores sapatos de verniz, com fivella e de atacar, para senhora. Custam 12$ nas casas de luxo.

15$000 Elegantissimos sapatos de verniz, canos de camurça, marron, cinza e preta, salto cubano e Luiz XV.

12$000 Finissimos sapatos de kanguru' envernizado, canos de camurça de côres, fitas de seda.

9$000 Superiores sapatos de pellica preta e amarella, entrada baixa e de atacar, saltos de sola e de madeira.

PARA RAPAZES

5$500 Borzeguins Condor de bezerro, para collegio, de 25 a 33, e de duração eterna e de impermeabilidade absoluta.

4$500 Botinas de bezerro, com elastico, de 33 a 36.

2$000 Chinellas de bezerrinho, belbutina, lona e chagrin, para senhoras.

PARA CREANÇAS

1$400 Bellos sapatinhos pretos e amarellos, sem salto, de numeros 16 a 26.

1$800 Sapatinhos de pellica, branca, sem salto, de numeros 14 a 27.

2$500 *Chics* sapatinhos pretos e amarellos, com salto, a Carlos IX.

SALDOS -- Enorme quantidade de sapatos, borzeguins, botas e botinas de pellica, kangurú e verniz, de 5$000, 6$000, 7$000 até 10$000.

E muitas outras marcas, que deixamos de enumerar, por serem os annuncios muito caros, encontram-se em nossa casa — a maior, mais bem sortida e mais barateira do Rio de Janeiro.

Carlos Graeff & C.

Impotencia — Fraqueza genital, depressão nervosa, cura-se radicalmente com as Gottas restauradoras de dr. Mendel: A' venda em todas as drogarias e nos depositos: Pharmacia Simas de A. Ruas & C., Praça Tiradentes n. 9 Drogaria Rodrigues, Gonçalves Dias, 59 e Andradas 85.

Consultorio Scientifico de belleza de

Mme. QUESADA

MASSAGENS MANUAES E ELECTR...

Mme. Quesada, que tanto tem sido procurada e ... pela alta sociedade, previne as suas clientes que, devido a s... clientella, deixa de ir á Europa conforme annunciou para busc... apparelhos mais aperfeiçoados apretechos para melhoramentos no s... Consultorio Scientifico de belleza, fazendo essas compras por i... de pessoa sua amiga que breve regressará com os mais aperf... modernos apparelhos.

Assim pode ser procurada todos os dias ... consultorio á rua Frei Caneca n. 8, onde applica massagens manu... electricas ao preço de 2$000 para facilitar as consultas mais a mi... suas clientes, fazendo desapparecer manchas, sardas e signaes, be... faz o tratamento dos cabellos, melhorando-os e assetinando-os o... transformando a cor a gosto da pessoa.

8, RUA FREI ...ANECA, 8

(Proximo ao Cam... Sant'Anna)

...me. Quesada

"LANÇA ...ERFUMES"

EST...NGEIROS

Vendem-se em p... com grande abatimento

107 — RUA ...ENERAL CAMARA — 107

PREDIO NO ...ENTRO DA CIDADE

Compra-se u... grande predio nas ruas centraes, como sejam ... Sete de Setembro, Ouvidor, Gonçalves Dias, Carioca, Assembléa, etc., etc. Cartas A. X.

---

142 BIBLIOTHECA DO «CORREIO DA MANHÃ»

Lentamente e com palpitações de coração capazes de matal-os, os dois irmãos, um atrás do outro subiram a escada de caracol que conduzia ao andar superior.

O carcereiro fez-lhes atravessar um comprido corredor, depois abriu uma portinha baixa; estavam na cella de Magdalena.

Esta, ao ruido da fechadura, erguera-se como impellida por uma molla.

Só viu Carlos que entrára primeiro.

— Emfim, estás ahi!... exclamou ella tratando-o por —"tu"— como usavam na infancia... Emfim, vejo alguem que me ama!... alguem honrado!...

E caiu nos seus braços desatando em soluços.

O padre empallideceu tanto que Raymundo julgou que a syncope, uma syncope repentina, o fulminava.

— Coragem!... articulou elle, profundamente emocionado tambem; fizeram-me justiça, comtigo será o mesmo, Magdalena!...

Ouvindo essa voz bem conhecida, a moça levantou a vista:

— Ah! disse ella, Raymundo, tu estás livre!...

Que Deus seja louvado.

Elle devia bem isso a Carlos.

— Mas não é bastante, exclamou violentamente o moço; é preciso que tambem tu sejas livre, minha irmã, é preciso, porque é justiça, e porque se houvessem degráos na honra tu serias ainda mais honesta, ainda mais pura e mais recta do que eu.

— Oh! Raymundo, disse ella.

E sentada entre ambos, contou-lhes tudo o que era inventado ou voltado contra ella; as espantosas coincidencias que existiam; as provas terriveis de que se servia o sr. Grenier que parecia não um juiz imparcial e recto mas o mais encarniçado de todos os seus inimigos.

Quando esgotou completamente o seu pobre coração doente, Raymundo disse-lhe:

— Todas essas coisas, todas essas accusações mentirosas, esses testemunhos mais falsos, mais que outros de Clemente Gaube, de Reine Penhoet, da senhora de Mondragon, eu os conheço, porque são os mesmos que ouvi em Paris.

A mesma carta do marquez á irmã me accusava ao mesmo tempo que tu, Magdalena.

Sómente o meu juiz, mais intelligente e mais honrado que o teu, pensou:

— Se o sr. de Cypiéres continuou, depois de ter escripto a sua accusação contra o doutor, a tel-o como medico, tendo á sua disposição um creado tão dedicado como Clemente Gaube, que podia ir buscar outro, a seu primeiro pedido, foi porque não tardou em reconhecer o erro da sua accusação.

Então, fui solto.

Eu, é preciso que sejas culpada porque assim o querem.

Bem; mas nós vamos trabalhar para tua salvação, Carlos e eu, sobretudo se nos explicares bem francamente os teus pensamentos; se nos confias as suspeitas que devem ter enchido a tua solidão, como povoaram e atormentaram a minha...

— Oh! não desejo outra cousa, exclamou a pobre moça commovida com esse affecto tão santo, tão simples, tão natural e recto.

O padre não falava.

Rigido e frio como um marmore, com olhos rodeados por um circulo negro, elle conservava as palpebras semi-cerradas durante o tempo em que Raymundo falou.

Mas Magdalena, em sua suprema delicadeza comprehendia bem as razões do cruel e doloroso silencio.

Acorrentado!... O desgraçado estava pelo mais implacavel dos deveres; e contra ella, a quem sempre amára com tanta ternura!...

Por isso evitou de fazer-lhe a minima pergunta, de pedir-lhe o mais pequeno conselho com o qual podesse soffrer a consciencia tão austera de Carlos Sintély.

Sinceramente, contou as desconfianças dos ultimos dias.

E esse nome maldito que ella não ousara pronunciar, mesmo na solidão absoluta do seu quarto, mesmo em meio das trevas impenetraveis das suas noites sem somno, ella lhes confiou, a elles, seus dois dedicados, seus dois amigos fieis.

— Escuta, disse-lhe Raymundo, com os sobrolhos violentamente contraidos, do momento em que nossos pensamentos são tão semelhantes, tão absolutamente, é que uma verdade absoluta está nelles. Mas não nos basta essa convicção intima.

Estou aqui para obter "provas flagrantes" afim de leval-as ao jury.

— Como farás para obtel-as?

— Não sei ainda. Cheguei ante-hontem, não poude ver ninguem, nada combinar.

— Onde estás?

— No castello de Mauvezin.

— Porque não na Roche-Morte?

— Não seria conveniente por tua causa.

— Lá protegerias minha filha.

O rosto de Carlos contraiu-se horrivelmente.

Raymundo fez um rapido signal.

Magdalena, absorta por todos esses pensamentos, sua innocencia, sua filha, o inquerito de Raymundo não viu nada.

Ella continuou:

— Vistel-a! Jeannie levou?...

MUTILADO

Liquidação forçada
— DA —
BOTA FLUMINENSE

Para pagamento dos credores — Calçados para todos os preços

Botinas fortes a ponto	5$000
Botinas de pellica americana	7$000
Botinas inteiriças de pellica	8$000
Botinas amarellas	7$500
Botas de kangurú, envernizado cano de camurça cinza ou marron	13$000
Botinas de kangurú preto ou amarello	10$500
Botas de kangurú envernizado, canos de magis, artigo de 1ª	15$000
Botinas de pellica Godier	12$000
Botinas inteiriças de lona Laqué, impermeavel	12$000
Botas de pellica superior, 13$ a	15$000
Sapatos de kangurú envernizado	11$500
Sapatos de kangurú, canos de camurça	12$000
Borzeguins de pellica paulista	10$000
Borzeguins de pellica superior, 16$	18$000
Sapatos de lona, de 4$ a	12$000
Sapatos de verniz, de 5$ a	13$000
Sapatos de pellica, Horet, chic, pretos e amarellos	8$500
Sapatos de kangurú, pretos e amarellos	11$000
SENHORAS	
Sapatos de verniz, diversos feitios	8$000
Sapatos de abotoar, salto sola	4$000
Sapatos salto alto á ingleza	3$500
Sapatos pellica branca	5$500
Borzeguins, pellica italiana	5$000
Botas de abotoar, de pellica chromo	8$000
Sapatos de abotoar, salto alto, pretos ou amarellos	5$000
Sapatos lona branca, artigo fino, diversos feitios, 8$ e	10$000
Sapatos de camurça branca, diversos feitios e gostos, 12$	15$000
Borzeguins de pellica chromo, salto alto, artigo chic	8$000
Sapatos de verniz, systema americano	10$000
MENINOS	
Sapatos s/s alto, de 16 a 26	1$400
Sapatos com salto, de 18 a 26	2$000
Sapatos amarellos gaspia de verniz	3$000
Sapatos de kangurú envernizado, de 26 a 33	8$500
Sapatos de kangurú, pretos ou amarellos, de 33 a 36	9$000
Botas de kangurú ou pellica	12$000
CHINELLOS	
Liga	1$100
Gatos e ramos	1$300
Chagrin	1$800
Bezerrinho ou belbotina	2$000

Chinellos e sapatos envernizados proprios para carnaval e bailes, a 2$500, 3$, 3$500, 4$, 4$500, 5$500, 10$ e 12$000

Preços para liquidação final
AVENIDA PASSOS N. 123
Rua Marechal Floriano N. 109
RIO DE JANEIRO

Juventude ALEXANDRE
Evita a caspa e a quéda do cabello, dá-lhe vigor e rejuvenesce.

E' o unico tonico que, não tendo nitrato de prata, faz com que os cabellos brancos voltem á côr primitiva e não queima a pelle.

A JUVENTUDE tem merecido os melhores louvores das pessoas cuidadosas na conservação do cabello. O grande consumo e o grande numero de attestados que possuimos nos animam a recommendar a JUVENTUDE como o melhor dos tonicos para desenvolver o crescimento do cabello, tornando-o abundante e macio.

A caspa é uma das maiores causas da calvicie: a JUVENTUDE extingue-a em quatro dias. Preço 3$000. A' venda em todas as boas perfumarias e drogarias do Rio e em S. Paulo, Baruel & C; approvada pela directoria geral de Saude Publica e premiada com medalha de ouro na Exposição Nacional de 1908.

Cuidado com as imitações. Peçam JUVENTUDE ALEXANDRE.

Para embellezar a cutis uzem TALQUINA

THE BRITISH BANK OF SOUTH AMERICA LIMITED
Estabelecido em 1863

Capital do Banco Lbs.	2,000,000 ou a cambio de 16 d. Rs.	30.000.000$000
Idem realizado	1,000,000	15.000.000$000
Fundo de Reserva	1,100,000	16.500.000$000

Succursal no Rio de Janeiro
Rua 1. de Março ns. 45 e 47.
Rua do Hospicio ns. 1, 3, 5 e 7.

Tabella de depositos a prazo:
Em conta corrente com aviso previo de 60 dias 4 % ao anno
Deposito fixo de 3 mezes 3 1/2 % »
» » 6 » 4 % »
» » 12 » 5 % »

Conta corrente com limite
(Desde Rs. 50$ até Rs. 10.000$) 3 % ao anno

A secção de Contas Correntes com limite funcciona todos os dias uteis das 8 da manhã ás 5 da tarde, exceptuando aos sabbados que funccionará até 7 horas da noite.

GOTTAS **CASSAU** E BACCHARIS
Infallivel nas molestias do estomago, figado e intestinos
Encontra-se nas boas drogarias

PREDIO NO CENTRO DA CIDADE
Compra-se um grande predio nas ruas entraes, como sejam: Sete de Setembro, Ouvidor, Gonçalves Dias, Carioca, Assembléa, etc., etc. Cartas A. X.

BANCO MERCANTIL DO RIO DE JANEIRO
67, Rua Primeiro de Março, 67
Presidente—João Ribeiro de Oliveira e Souza. Director—Agenor Barbosa
BANCO DE DEPOSITOS E DESCONTOS
FAZ TODAS AS OPERAÇÕES BANCARIAS

Conta corrente de movimento		3 %
Letras a premio	3 mezes	4 %
	6 mezes	5 %
	9 mezes	6 %
	12 mezes	7 %
	24 mezes	7 1/2 %

As notas promissoras a prazo de um e dois annos são emittidas com coupons pagaveis trimestralmente, correspondentes aos juros.

GAIACYLINO FORMULA DE F. ESTABILE
para coqueluche, bronchites chronicas, tuberculose pulmonar, tosses rebeldes, etc.
31, PRIMEIRO DE MARÇO, 31

GONORRHÉA
Cura radical em sete dias, por mais antigas ou rebeldes que sejam com
INJECÇÃO E AS CAPSULAS CITRINAS DE
MEDEIROS GOMES

Catarrho de bexiga, cystite, blenorrhagias agudas, curam-se radicalmente com o uso do
Licor de Alcatrão Composto DE MEDEIROS GOMES

A' venda em todas as boas pharmacias e drogarias e no deposito geral, pharmacia Nossa Senhora Auxiliadora.

Preço da injecção, frasco	2$500	Duzia	24$000
Preço das capsulas Citrinas, frasco	6$000	»	60$000
Preço do Licor de Alcatrão Composto, frasco	6$000	»	60$000

(CUIDADO COM [illegible] IMITAÇÕES GROSSEIRAS)
213 RUA DA [illegible]LFANDEGA 213
Esquina d[illegible] [illegible]venida Passos

Gonorrhéa
20 annos de triumpho... Milhares de curas
Cura radical em 6 dias
A INJECÇÃO PALMEIRA é o medicamento mais conhecido para o tratamento da gonorrhéa, por mais chronica ou aguda que seja; desapparece com o uso de um só vidro evita o estreitamento e não produz a menor dor. A' venda em todas as pharmacias e drogarias. Deposito geral: DROGARIA PACHECO, rua dos Andradas n. 45 — Em S. Paulo: BARUEL & C. — VIDRO 3$000.

Companhia Cervejaria Brahma
Avisa aos seus freguezes e amigos que desta data em diante fornecerá as suas acreditadas cervejas em

"SYPHÕES"
isto é em barris automaticos de 5 e 10 litros de conteúdo aos preços de:

Syphões de 5 litros 5$000 (incluindo a quantidade necessaria do gelo.
Syphões de 10 litros 10$000

A entrega é feita a domicilio

Telephone 111 — Caixa do Correio 1205

ALFAIATARIA LEÃO DA AMERICA
32$000 Um superior terno de brim tussor feito a capricho e rigor da moda

AVENIDA PASSOS N. 113
Na curva para a
Rua Marechal Floriano Peixoto
Dão-se premios a todos os freguezes

N. B. - Esta casa funcciona até ás 10 horas da noite.

35$000 Superiores ternos de sarja e sarjão	40$000 Ricos ternos de superior casemira feitos pelo ultimo figurino	40$000 Importantissimo terno de diagonal preto ou azul fazenda de pura lã	35$000 Um bom terno de casemira de diversos padrões	25$000 Um elegante terno de brim moderno ultimos padrões
12$000 Uma calça de casemira a escolher no enorme e varia do sortimento que possuimos.	10$000 Uma calça de casemira pura lã (saldo)	6$000 Uma superior calça de brim de linho pardo ou de cor	7$000 Um superior dolman ou paletot de brim de linho pardo ou de cor.	12$000 Um superior dolman e calça de brim branco as duas peças
30$000 Um rico terno de casemira Italiana padrões modernissimos	10$000 Uma superior calça de sarja	12$000 e 14$000 uma superior calça de diagonal preto ou azul ultimos padrões.	23$000 Um bom terno de diagonal preto, ricos padrões e variados.	28$000 Um rico terno de brim tussor legitimo (jaquetão)

NOVO ARMAZEM da
CASA GLOBO
INAUGURADO HOJE
Rua de S. Clemente n. 55
(BOTAFOGO)

O proprietario deste estabelecimento convida a todos os seus amigos, freguezes e ao publico em geral, a visitarem o seu novo armazem, onde encontrarão diversas secções com completos e escolhidos sortimentos de louças, porcelanas, chrystaes, chrystofles, aluminiuns, trens de cozinha, ferragens, tintas, etc., dos mais variados gostos, importados directamente da Europa e por preços reduzidissimos, como poderão verificar.
Rio de Janeiro, 1 de fevereiro de 1913.
M. R. Paiva.

PILULAS DE CAFERANA
ABREU SOBRINHO
CURAM
Sezões--Maleitas
Febres palustres
Intermittentes
Nevralgias
Muito cuidado com as falsificações e imitações
Unicos depositarios, Bragança Cid & C. -- Rua do Hospicio 9.

SOALHO systema "Ernesto Betim"
Privilegiado pelas patentes n. 5.388 e 5.388 A
A Companhia Fiat Lux, cessionaria deste privilegio, communica a quem possa interessar que o sr. Francisco Lopes de Assis Silva é actualmente o representante daquelle systema de soalhos.
Rio de Janeiro, 27 de dezembro de 1912—A DIRECTORIA.

Aos srs. constructores e proprietarios
Soalhos systema «Ernesto Betim», privilegiado pelas patentes numeros 5.388 e 5.388 A.
E' o melhor systema de soalhos para lojas, corredores, salas de jantar, espera, salas de bilhares, e finalmente em qualquer commodo do rez do chão ou pavimento armado em concreto.
E' collocado pelo mesmo modo que o ladrilho sem o inconveniente da friagem, nem dos soalhos communs, asylo de ratos, baratas e miasmas.
O soalho systema **Ernesto Betim** é o mais hygienico, economico e duravel que se tem empregado até hoje.
Peçam prospectos e informações com o agente geral **Francisco Lopes de Assis Silva.**
Escriptorio a rua Barão de S. Felix n. 18—Teleph. 3.369

Cadeiras
A MOBILIADORA
RUA DE S. JOSÉ 72
vende como Reclame cadeiras americanas, fortes e elegantes, a Duzia... 70$000

PREVIDENCIA
CAIXA PAULISTA DE PENSÕES
Secção de peculios
Tendo fallecido, a 4 de dezembro corrente, em Lorena, Estado de São Paulo, o socio Mamede Corrêa de Campos, inscripto no Peculio Geral do Sul, rogamos aos socios pertencentes ao mesmo, realizarem a entrada da quóta de rs. 15$, dentro do prazo de 15 dias, a contar desta data, conforme os nossos Estatutos.
Aos que não fizerem o pagamento de suas quótas, no prazo citado, será concedido ainda novo prazo, de mais 15 dias, a contar do vencimento do primeiro, ficando, porém, suspensos os seus direitos de socios durante esse ultimo prazo, de accordo com o artigo 88 dos Estatutos.
Rio, 15 de dezembro de 1912.
A Directoria.

Armazem para padaria, Cinema ou Fabrica
Faz-se contrato de um vasto armazem que se presta para qualquer destes negocios, situado á rua Elias da Silva n. 359, esquina da avenida da Liberdade, no ponto mais central de Dr. Frontin e proximo á escola 15 de Novembro e em frente á cancella da Estrada de Ferro; tambem se faz contrato de duas casas menores, na mesma rua Elias da Silva, ns. 361 e 363, pegadas ao grande armazem, sendo uma para açougue e outra para quitanda ou qualquer outro negocio. Trata-se ao lado. 1806

Cabellos brancos evita-se usando
A!!!

MARCA REGISTRADA
E' a melhor, não mancha nem gruda.
Dá côr loura ou preta egual e natural. Approvado pela exma. directoria da Saude Publica. A' venda nas pharmacias J. M. Cardoso & C., A[illegible] & C., em Cascadura, e rua do [illegible] n. 5, Dr. Frontin. Vidro [illegible]

POLYTHEAMA
Rua Visconde Itauna 443
Proprietario: E. VICTORINO
Pomposos e estupefacientes bailes carnavalescos
Nos quatro dias de Carnaval, o **Polytheama** veste-se de galas para receber no seu salão—**o mais vasto o mais arejado da Capital**—o luzido e deslumbrante cortejo de **Momo.**
A fina flôr da cidade nova dansará numa alegria doida, um novo bailado
MAXIXABUMBETICO
Musica! Flores! Fogos cambiantes!
Viva a folia! Viva Momo!
Preços populares—Entrada geral 1$000
(A. 11.546

FORÇA VITAL

O verdadeiro e unico modo de obter nova vitalidade, é renovar a energia electrica, o melhor modo de conseguil-os isto é por meio do uso do famoso HERCULEX ELECTRICO, do dr. Sanden. Este apparelho é o unico que dá mocidade aos velhos e força aos moços.
Até hoje ainda não foi descoberto em todo o mundo remedio scientifico algum que tenha alcançado o exito phenomenal do Cinturão Electrico inventado pelo dr. Sanden. Basta unicamente ver os innumeros attestados para vos convencerdes da sua efficacia.

Rio de Janeiro, 10 de fevereiro de 1912.
Illm. sr. dr. Sanden.
Tenho presente vossa estimada carta datada de 3 de janeiro ultimo, pedindo-me esclarecimentos sobre os resultados que tenho alcançado com o uso do vosso maravilhoso apparelho.
A applicação do Cinturão não só me applicou o equilibrio nervoso, como tambem produziu-me sensivel vantagem na funcção vital.
Sem mais, subscrevo-me com toda a consideração.
(Assignado) **Raul Borges.**
Residencia: rua Julio Roca n. 171, Fabrica das Chitas, Rio de Janeiro.

O que outros têm alcançado, podereis tambem alcançar. Por que não experimentaes? Vinde pessoalmente até este escriptorio, afim de pessoalmente examinardes este maravilhoso apparelho e experimentardes a força de sua corrente electrica. Nada vos custará a experiencia.
Se de todo não vos for possivel vir, enviai pelo Correio o vosso nome e residencia e, sem demora, vos remetterei os dois folhetos illustrados do dr. Sanden — VIGOR e SAUDE NA NATUREZA.
Tanto estes folhetos, com as informações dadas neste escriptorio são GRATIS.
DR. M. T. SANDEN. Rio de Janeiro, Largo da Carioca 15, 1º andar
Informações gratis das 9 horas da manhã ás 6 da tarde

"A LUZ"
ORGAM DO ESPIRITUALISMO

Será distribuido hoje o 2º numero deste nosso periodico, que muito nos tem desvanecido pela acceitação que recebeu.

Traz, entre outras, uma importantissima communicação de F. Ferrer, sobre a lei do trabalho de accordo com a «Lei Moral de Deus», que o grande Espirito de Ferrer hoje reconhece, penitenciando-se de ter em vida negado!

Distribuição inteiramente de graça. Pedidos por escripto e por telephone — á rua Leopoldo, 10 e, verbalmente, á rua do Ouvidor, 83, — **Telephone 1551, Villa.**

CLUBS DA CASA ABILIO
Autorisados por Carta Patente n. 27

Automoveis, Pianos, Bicycletas, Machinas de escrever, Filtro Fiel, Vibradores electricos, etc., em prestações semanaes com sorteios ás quintas-feiras, pela Loteria Federal

Tendo sido o numero da sorte grande 21.620 ficaram remidas hoje as seguintes inscripções

Club A	120
Club B	020
Club C	020
Club D	20

Rio de Janeiro, 30 de janeiro de 1913
O Fiscal do Governo
F. de M. Mascarenhas
Abilio Murce & C.
Rua Theophilo Ottoni n. 66

LICOR DE HOPKINSON
CURA RADICALMENTE
RHEUMATISMO e GOTTA
Vende-se em todas as drogarias

LOTERIAS DA CAPITAL FEDERAL
Companhia de Loterias Nacionaes do Brasil
Extracções publicas, sob a fiscalização do governo federal ás 2 1/2 e aos sabbados ás 3 horas
RUA VISCONDE DE ITABORAHY N. 45

HOJE — A'S 3 HORAS DA TARDE — HOJE
Novo Plano
282—3
40:000$000
POR 9$000
86 jogam 20.000 bilhetes

Sabbado, 15 de fevereiro
A's 3 horas da tarde
GRANDE E EXTRAORDINARIA LOTERIA FEDERAL
260—1
200:000$000
Esta loteria é composta de 6000 bilhetes, divididos em inteiras a 110$ quintos a 22$ e quadragesimos a 2$800, inclusive o sello de consumo, e será extrahida pelo systema de urnas e espheras.
Entregam-se desde já as encommendas

Os pedidos de bilhetes do interior devem ser acompanhados de mais 500 reis para o porte do Correio e dirigidos aos agentes geraes — NAZARETH & C. rua do Ouvidor n. 94.—Caixa 817—Teleg. LUSVEL.

PREDIO NO CENTRO DA CIDADE
Compra-se um grande predio nas ruas centraes, como sejam: Sete de Setembro, Ouvidor, Gonçalves Dias, Carioca, Assembléa, etc., etc. Cartas A. X.

UM GRANDE REMEDIO
O IPEUVÓL
Inegualavel especifico contra o rheumatismo, pois bastam apenas duas colheres para que cesse por completo a dôr. Depurativo do sangue de primeira ordem, ao que se deve o desapparecimento prompto da dôr. Innumeros attestados de pessoas accommettidas do rheumatismo e da syphilis que foram curadas pelo Ipeuvol, possue o seu fabricante. Uns que já se suppunham tuberculosos, devido a tantas dôres que soffriam no peito e costas; outros já receiosos de estarem soffrendo do coração e dos rins, taes eram as dôres que sentiam sobre esses orgãos e afinal com o uso do Ipeuvol convenceram-se que não soffriam, nem do peito, nem do coração, e nem dos rins, e sim do rheumatismo, os quaes, se acham radicalmente curados pelo Ipeuvol. Acha-se á venda em toda parte. Depositarios: Silva & Granado. Rua da Assembléa n. 34.

JANELLAS
Alugam-se para os dias de Carnaval preço commodo, casa de familia, ponto esplendido. Rua da Carioca 13, 1º andar.

Para o Carnaval
Importante sala mobilada, aluga-se para os tres dias de Carnaval. Trata-se na rua Marechal Floriano Peixoto 91 sobrado.

SACCADAS
Aluga-se para os tres dias de Carnaval uma sacada na rua Uruguayana 61 Trata-se na loja.

Collége du Sacré Coeur de Maria
Leme — Rua N. Senhora da Copacabana, 60.
Neste estabelecimento de educação cujo pessoal dirigia alguns dos mais conceituados collegios da Europa, recebem-se alumnas internas, semi-internas e externas, ministrando-lhes não só uma educação esmerada, mas ensinando-lhes tambem todas as prendas que a mais escolhida sociedade póde exigir d'uma menina.
Além do curso primario e superior da lingua portugueza, podem egualmente as alumnas aprender theorica e praticamente as linguas franceza, ingleza, e allemã, algumas bellas artes, pyrogravura, pintura vegetal e em alto relevo, obra de talha, flores, bordados, corte, etc., etc.

Ventarolas Carnavalescas
Tenentes, Fenianos e Democraticos vendem-se na Papelaria Ideal, rua 7 de Setembro, 163.

Machina de cortar amostras
Compra-se uma para picotar amostras de fazendas, com corte liso e em zig-zag. Cartas nesta redacção a J. A. A.

Cadeiras
A MOBILIADORA
RUA S. JOSÉ 72
vende como Reclame cadeiras americanas, estofadas, fortes e elegantes
Duzia... 84$000

PHARMACIA
Um rapaz com pratica deseja encontrar uma collocação em pharmacia. Quem precisar, queira deixar carta no escriptorio desta folha, a J. Barroso.

CARNAVAL
Alugam-se tres janellas á rua da Carioca n. 15 (2º andar). Do lado da sombra.

LANÇA-PERFUME RODO
de 60 grammas
DUZIA 18$000
Desconto para quantidade
Perfumaria Gaspar
18, PRAÇA TIRADENTES, 18

Passeio ao Pão de Assucar
Hoje, sabbado, o carro aereo funcciona até á 1/2 noite. Domingo, por causa do Carnaval, até ás 6 horas.
Um passeio ao alto do Pão de Assucar, grande atalaia da barra do Rio de Janeiro, é o que mais póde agradar áquelles que desejam recrear o espirito!
E' indescriptivel o que de lá se avista! De dia descortinam-se todos os bellissimos panoramas que bordam a magestosa "Guanabara"; á noite destaca-se a linda e profusa illuminação arrebatadora!
Os fócos que circulam a enseada de Botafogo assemelham-se a um collar de brilhantes estendido sobre um escrinio de velludo azul negro! E para gosar todas essas maravilhas paga-se tão pouco!
Bar no alto do morro da Urca, que offerece aos seus visitantes todo o conforto pelos preços communs da cidade.
AVISO AO PUBLICO
Os carros aereos da Praia Vermelha á Urca e da Urca ao Pão de Assucar funccionam diariamente das 7 horas da manhã ás 6 da tarde, e ás quintas, sabbados e domingos até á meia-noite.
Bondes da Companhia Jardim Botanico com a tabuleta "Praia Vermelha" e aos domingos e feriados tem os carros auto-avenida — Telephone 768-Sul.

PARQUE FLUMINENSE
LARGO DO MACHADO
(No grande e confortavel theatro)
HOJE -- Sabbado, 1º de fevereiro -- HOJE
1º MAXIXOPHELICO 1º
BAILE A' FANTASIA
Inicio do Carnaval de 1913
A's 10 horas da noite terá inicio o baile com a entrada triumphal dos Clubs Carnavalescos deste bairro, que abrilhantarão e prestarão suas homenagens ao
DEUS MOMO!!
Este importante e confortavel theatro sempre foi o preferido pelo bom publico carioca, frequentado pela élite do povo que se diverte.
BANDA DE MUSICA DE 50 PROFESSORES
A's 11 horas da noite em pleno reinado de momo, surgirá das entranhas do Averno o C. C. D. FLOR DO ABACATE, precedido do seu imponente e luzeiro pavilhão. Polcas! Tangos e Maxixes!!
PREÇOS: Frizas e camarotes 5$000
ENTRADAS 1$000
AVISO: No novo theatro (antigo Rink)
MARAVILHOSO PROGRAMMA CINEMATOGRAPHICO
12 GRANDIOSOS FILMS 12
Amanhã — 2º Sensualatico baile á fantasia.

MUTILADO

Não se illudam com os cantos de sereia...

Si o senhor ligasse importancia a tudo quanto se diz — Bonificação, — abatimentos de preços, descontos e liquidações e, si se désse ao trabalho de examinar os preços e a qualidade dos artigos que como taes se annunciam, verificaria, sem nenhum trabalho, que todos esses processos não são sinão o meio que muitas casas empregam para melhor illudir a boa fé do comprador.

Esse systema de enturvar as aguas para nellas pescar é contraproducente segundo o nosso modo de ver e não serve para crear uma freguezia duradoura.

Nós attrahimos os nossos freguezes, mais pela sinceridade do nosso trato que pelos annuncios que fazemos.

Não mandem fazer seu terno em outra casa, sem vir vêr primeiro os nossos tecidos, aviamentos, confecções, e sem confrontar os nossos preços. Não se arrependerão.

ALFAIATARIA GUANABARA — *RUA DA CARIOCA N. 34*

THEATRO - CINEMA RIO BRANCO

Empresa: WILLIAM & COMP.

Grande Companhia Nacional de Operetas, Magicas e Revistas — Director ensaiador, actor BRANDÃO — Maestro-regente, PAULINO DO SACRAMENTO

HOJE — SABBADO, 1º DE FEVEREIRO — 3 sessões — A's 7 1|2, 9 e 10 e 3|4 — 3 sessões — **HOJE**

60ª, 70ª, e 71ª representações da revuette em 3 actos e 6 quadros, de CINIRA POLONIO:

NAS ZONAS

COM UM NOVO QUADRO CARNAVALESCO

Grandioso concurso das populares sociedades carnavalescas

Tenentes, Fenianos e Democraticos

em seus deslumbrantes carros allegoricos.

Grande entrada do Cordão das Morenas do Cangote Cheiroso de Catumby, com suas dansas, primorosamente marcadas pelo actor Brandão.

Campos, num travesti d'um mascara mui conhecido nos bailes carnavalescos; Colás, no DIABINHO; **Cinira Polonio**, no CARNAVAL; Mercedes Villa, no **Dominó**, Silveira, no **Bébé**.

Novos scenarios pintados por JAYME SILVA. Roupas do A. Miranda. Musica original do maestro Britto Fernandes. Dia 5: O REI TROLÓ'LÓ'.

Acceitam-se annuncios para a sala de espera

Theatro Apollo

Empresa Theatral Fluminense — Direcção: José Loureiro

ESPECTACULOS POR SESSÕES

HOJE — A's 7 3|4, e 9 3|4 — HOJE

A mais bella das revistas carnavalescas

Successo sem egual!!!

da revista carnavalesca em um prologo, tres actos, seis quadros e uma apotheose, original de Antonio e Octavio Quintiliano, musica original do maestro Luz Junior

VOCE ME CONHECE?

Grande successo de Olympio Nogueira no «Tres pancadinhas!»; João de Deus no «Zé Pereira», Zazá Soares no «Ultimo figurino», Elvira Mendes na «Papelada official», Julia Martins na «Bahiana dos pasteis», Raul Soares no «Juros», e Mattos no «Figueiredo Pimentel». Toma egualmente parte toda a companhia.

Fenianos! Tenentes! Democraticos!

No 6º quadro, fará a sua entrada triumphal o cordão carnavalesco Chora na Rabada.

AMANHÃ em matinée e á noite — VOCE ME CONHECE? Na proxima semana 1ª representação da revista em 3 actos, 6 quadros e 3 Apotheoses

Agulhas e Alfinetes — musica de F. DUARTE

THEATRO CARLOS GOMES

EMPRESA PASCHOAL SEGRETO

HOJE Sabbado, 1º de Feveiro de 1913 HOJE

1º Pomposo e truante Baile á fantasia

Reunião das massas populares para festejar o grande REI DA GALHOFA!

Vão comparecer aos grandes bailes, alumiados Clubs, Ranchos e cordões carnavalescos ao som de suas originalissimas musicas

Lucifer e Proserpina! Musica a granel! Illuminação á farta! Maxixar pr'a burro!

Serão executados pela banda de musica sob a direcção do professor «João Fritz» os seguintes maxixes: Vandanguassú, Bôbó-Aine, Dengoso, Pega na Chaleira, Zé Bispo Icaraby, Macaco, Dengo Dengo! Zé Pereira, Samba Simãozinho e muitos outros do seu grande repertorio

Podem dançar 3.000 pares!

3 — VALIOSOS PREMIOS — 3

1º premio, á mais rica fantasia — 2º premio, ao melhor par maxixeiro — 3º premio: A' mais bella mulher!

O Jury deste pleito está confiado a tres rapazes com azougue carnavalesco nas veias. Terça-feira gorda, após o julgamento, de que não haverá appelação, serão distribuidos os respectivos premios acompanhados de discursos analogos ao acto.

Entrada 1.000 — Com direito a levar uma dama

Evohe! Hurrah! Viva momo!

IMPONENTE BAR — Ao lado e no interior do theatro, haverá refrigerantes e escaldantes de todas qualidades, em profusão tal, que o pessoal pode beber á farta!

MUSICA! FLORES!

Todos ao Carlos Gomes.

PALACE-THEATRE (South American Tour)

HOJE! — SABBADO 1 de fevereiro de 1913 — HOJE!

A's 9 horas da noite em ponto

GRANDIOSO ESPECTACULO

7 Importantes estréas 7

The Great Caroli — L'homme à la peau d'acier

Edmondo Caroli — Le Saut de la Mort!

Mr. Blondin — Trapezio, equilibrio

Trio Oravia! Equilibristas

La Belle Leblanc — Gymnaste

YETTE FREAL!

Teresita de Rossi — Cantora italiana

Flora di Lanzo — Cantora napolitana

7 ESTRÉAS 7

PREÇOS DO COSTUME

EMPRESA PASCHOAL SEGRETO

NO CINEMA THEATRO S. JOSÉ

Companhia nacional de operetas, comedias, vaudevilles, magicas, revistas e burletas — Direcção scenica do actor Domingos Braga — Maestro director da orchestra, JOSÉ NUNES

A mais completa victoria do theatro popular!

HOJE — Sabbado, 1º de fevereiro de 1913 — HOJE

Hoje, haverá apenas duas sessões: — A's 7, e ás 8 3|4 da noite

39ª, e 40ª representações da engraçadissima revista carnavalesca em tres actos, quatro quadros e uma apotheose,

DENGO, DENGO!

QUE LINDA MUSICA! — PEÇA PARA FAMILIAS

Os Democraticos — Os Fenianos — Os Tenentes — Ameno Rezedá — Flor do Abacate — Recreio das Flores — MOMO — Alfredo Silva

— Grande concurso carnavalesco!

OS ESPECTADORES PODEM VOTAR NOS CLUBS E RANCHOS DE SUA SYMPATHIA

Sendo os espectaculos por sessões a Empresa previne ao publico que os numeros dos Clubs e Ranchos serão contados, no maximo, duas vezes.

APURAÇÃO DO CONCURSO ATE' HONTEM AS 3 HORAS DA TARDE

FENIANOS	12115 votos	AMENO REZEDA	11129 votos
DEMOCRATICOS	10052 "	FLOR DO ABACATE	6628 "
TENENTES	5138 "	RECREIO DAS FLORES	5559 "

AMANHÃ e todas as noites — DENGO-DENGO!

CINEMA IDEAL

50, Rua da Carioca, 62 — Proprietario: M. Pinto — Telephone, 1937

HOJE — Sensacional programma novo

HOJE — Somente — HOJE

A TUTELADA DO CORONEL — Grande drama americano «Far-West» desenvolvido entre Comboys e indios authenticos. Film com 1185 metros, em 2 partes.

BIGODINHO NOS BALKANS — Interessante film comico, que encerra uma graciosa e humoristica critica á cinematographia moderna.

A LAGOSTA — Bellissima comedia colorida, da fabrica Gaumont, que assignalára um verdadeiro successo.

O FURACÃO — Possante drama maritimo alliado a um delicado romance de amor. Film da fabrica Savoia com 1012 metros, em duas partes.

GAVROCHE CANOEIRO — Hilariante film comico acrobata da fabrica Eclair.

Como extra na matinée:

O GAUMONT JORNAL

Ultimo numero

Theatro S. Pedro

CARNAVAL DE 1913 — CARNAVAL DE 1913

HOJE — HOJE

SABBADO, 1 DE FEVEREIRO DE 1913

1º BAILE A' FANTASIA

Dado em honra do CLUB DOS POLITICOS

A's 12 horas será dançado um MAXIXE sendo offerecido pela Empresa ao par, designado pelo Jury, que melhor dançar, UM VALIOSO BRINDE

Abrilhantará este baile a banda e terno de concertos dos FUZILEIROS NAVAES, contratados especialmente pela Empresa

Amanhã — 2º BAILE

Segunda-feira, 3 — **Grandiosa Matinée Infantil** em honra da **Redacção da "Gazeta de Noticias"** e promovida pelo **"Binoculo"**, de accordo com a Empresa deste theatro

O THEATRO ACHA-SE BRILHANTEMENTE ORNAMENTADO

Predio no centro da cidade

Compra-se um grande predio nas ruas centraes, como sejam: Sete de Setembro, Ouvidor, Gonçalves Dias, Carioca, Assembléa, etc., etc. **Cartas A. X.**

Os pequenos annuncios de **ALUGA-SE, PRECISA-SE** e **VENDE-SE**, não excedendo de tres linhas, custam nesta folha **200 réis**, por tres vezes.

CINEMA PARIS

50, Praça Tiradentes, 50 — Empresa Couto Pereira & C.

HOJE — MONUMENTAL E DELICIOSO PROGRAMMA NOVO!!! — HOJE

Mais um arrojado drama da Nordisk!!!

Mais um triumpho para o CINEMA PARIS!!!

As filhas do commandante

TRES ACTOS E 312 QUADROS

Grandioso drama da victoriosa fabrica NORDISK, montado com deslumbrante luxo e deliciosamente interpretado pelos melhores artistas do Real Theatro de COPENHAGUE. Calcado nas consequencias de um amor contrariado, o presente trabalho da NORDISK é de um enredo grandemente sentimental e de um desempenho felicissimo, agradando de começo ao fim e arrebatando cada vez mais a alma sensivel do espectador admirado!!!

Os dois semelhantes — Bellissima comedia da AMBROSIO.

O mar do norte! — Sublime vista do natural, mostrando a força das vagas em pleno oceano!!!

Robinet engana-se de andar — Hilariante fita comica!!

E. P. S.

CARNAVAL DE 1913

EMPRESA PASCHOAL SEGRETO

EXTRAORDINARIA PASSEATA!!

A Empresa Paschoal Segreto, que vive do Povo e para o Povo, que sempre o tem amparado com a sua protecção, dedica-lhe esta PASSEATA

Abrindo o prestito

O NOSSO CARTÃO DE VISITA

Saudando o povo carioca e pedindo passagem... Seguir-se-ão 3 ARAUTOS, em homenagem aos legendarios carnavalescos dos tres grandes clubs.

Virá depois a COMMISSÃO DE FRENTE, montada em fogosos corceis, em delicada curvatura a quantos se dignarem aguardar a passagem do prestito.

Mais adeante, ricamente fantasiada, a BANDA DE CLARINS, seguida da grandiosa BANDA DE MUSICA, tambem ostentando bellissimas fantasias.

1º — LANDAU A DUMONT, conduzindo a delegação do valoroso High-Life Club, seguido de varios

CARROS COM SYMPATHICOS ARTISTAS DO S. JOSÉ'.

2º — CARRO DO THEATRO CARLOS GOMES — annunciando aos quatro ventos a sumptuosidade que vão ter os bailes nesse theatro nos quatro dias de Carnaval...

A dansa nunca fez mal,
E o carioca já sabe...
— Que em dias de Carnaval
Só sente que a dansa... acabe!

Seguir-se-ão CARROS COM FANTASIAS.

3º — Maravilhosa concepção artistica do inegualavel PUBLIO MARROIG.

A Corbeille giratoria

na qual destaca-se a Folia, representada por graciosa senhorita que, ricamente vestida, empunhará o estandarte da EMPRESA — Aos lados, seis elegantes senhoritas, representando as seis casas de diversões da empresa formarão como que um *bouquet* de perfumadas flores.

A nossa tão modesta passeata
Não visa tão sómente a recompensa
Tem por base saudar a democrata
Gentil, bondosa e justiceira Imprensa.

Seguir-se-ão:

Carros com artistas do Theatro S. José:

Cecilia Porto, Alfredo Silva, Domingos Braga, Pepa Delgado, Cordalia Reis, Antonieta Olga, Bernardino Machado, Luiza Caldas, Laura Godinho, Brigida Ferreira, José Figueiredo, Trindade Morotilho, Paschoal Segreto, Franklim de Almeida, J. Mattos, S. Torres, Belmira de Almeida, José Pedroso, Luiza Lopes, Armando Braga, José Nunes, Alvaro J. Pires, Antonio Novellino, Ermeraldo Ribeiro e Pedro Dias.

4º Carro do Pavilhão Internacional, mais carros com artistas do Theatro S. José, em barulho infernal, discutindo o successo das seguintes peças:

A mulher soldado, Clarinha Angu', Piperlin, Do convento ao theatro, De Paris ao Rio, O homem das 3 mulheres, O conde de Caxambu', Mimi Bilontra, Forrobódó, Comes e bebes, Theatro São José, Todos comem, Mulheres em penca, Manobras do Amor, Gatinha Branca, A Viuva da Alegria (brevemente), Pomadas e Farofas, Collegio de senhoritas, Rua dos Arcos 100, O Beliscão, Zé Pereira, Familia Sarmento, Dengo, dengo, Niniche, O cachorro da mulata.

5º Carro com Banda Caricata, tocando lindos tangos e maxixes, que farão formigueiro nas pernas dos mais indifferentes.

Mais carros com fantasias.

6º — Outro carro do theatro Carlos Gomes, annunciando que

Brevemente uma nova companhia.
De operetas, de magicas revistas..
Vae do publico ter sympathias,
Devido á importancia dos artistas...

Carro do theatro Maison Moderne.

Mais carros com artistas.

8º carro

Chegou, viu e venceu

no qual um grupo de rapazes traquejados em coisas theatraes, provará em phrases bombasticas, que no S. José se canta

A mais completa victoria do Theatro Popular

Não fosse o S. José o preferido
De todos os theatros da cidade...
No conceito do povo tem subido
E na ponta ELLE está, eis a Verdade!

Por mais que negar queiram, francamente,
Não podem seus artistas ter rivaes...!
E o povo diz, alegre: Certamente
O S. José não morre, nunca mais!!

E sempre, sempre avante, convincente,
Dia a dia augmentando o repertorio,
Ha de em breve provar a muita gente:
Que theatro não se faz com palanfrorio!

Carro com chanteuses do Pavilhão Internacional e alguns cotubas marca Esmeraldo.

9º — Outro carro do Pavilhão Internacional, annunciando que quem tem muque tem mesmo...

Seguir-se-ão mais carros com fantasias.

FINALMENTE, fechará o prestito um retumbante

ZE' PEREIRA

ITINERARIO — Praça Tiradentes, Visconde do Rio Branco, Gomes Freire, Praça dos Governadores, Mem de Sá, Visconde de Maranguape, Largo da Lapa, Passeio, Avenida Rio Branco, (em volta), Assembléa, Carioca, Tiradentes (em volta), Sete de Setembro, Travessa Flora, Largo de S. Francisco, Andradas, Marechal Floriano, Avenida Rio Branco, Ouvidor, Largo de S. Francisco, Souza Franco, Praça Tiradentes e theatro Carlos Gomes, onde se realiza o 1º

GRANDE BAILE A' FANTASIA — EVOHE'!

CINEMATOGRAPHO PARISIENSE

HOJE — Terceira exhibição — **HOJE**

Segunda-feira: Programma novo — Segunda-feira: Programma novo

Complemento do programma:

O MAR DO NORTE

Bello film do natural de NORDISK

Os dois semelhantes

Animosa comedia do Ambrosio.

Cinema Chantecler

Rua Visconde do Rio Branco n. 53

Empresa: **Julio, Pragana & C.**

Hoje, das 7 da noite em deante. Hoje. ULTIMO DIA de exhibição deste grandioso programma confeccionado com seis maravilhosos films, dividido em sete partes. Primeira parte — A guerra turco-balkanica, importantes noticias do campo belico. Segunda parte — Viagem de bodas, alegre comedia do fabricante Gaumont. Terceira parte — Num jardim, delicada composição, em que as flores nos contam um delicioso romance de amor. Quarta parte — Lição merecida, engraçadas scenas comicas de Cines. Quinta e sexta parte — Dança tragica, magestoso film da Savoia Film Torino, com 987 metros e 201 quadros em dois actos: penosa scena da vida mundana, onde vibram dois sentimentos antagonicos: o amor e a vindicta, sendo aquelle impetuoso e intempestivo; esta, tragica, fria e inexoravel. Setima parte — Calino carcereiro moderno, graciosa fita interpretada por um irresistivel comico. Sempre surprezas e novidades. Amanhã, programma novo.

CIRCO SPINELLI

Boulevard S. Christovão — Director e proprietario AFFONSO SPINELLI

Hoje — Sabbado, 1 de fevereiro de 1913 — **Hoje**

Monumental funcção!!

Successo das novas estréas!!

Sempre novidades!!

Brown and Kennedy — Applaudidos bailarinos inglezes — DESPEDIDA!

Perys and Perys — Notaveis acrobatas brasileiros — Successo garantido!

CARDONA — Sem rival excentrico parodista — Attracção!

Terminará a 2ª parte do espectaculo o prologo e 2º acto da applaudida revista POR BAIXO!...

Amanhã, grande espectaculo!

Na proxima semana — Alta novidade.

THEATRO RECREIO

Carnaval de 1913 — **Gloria a Momo!!** — Carnaval de 1913

HOJE — Sabbado, 1 de Fevereiro — HOJE

!!1º SACRIFICIO NAS ARAS DO DEUS DA FOLIA!!

1º ARCHIESTARDALHANÇANTE BAILE A' PHANTASIA!!

Os jardins do Recreio, convertidos em jardins de Cythara e os vastos salões, deslumbrantemente, nababescamente ornamentados e illuminados, abrir-se-ão de par em par afim de receber 8.000 pares, adeptos da Folia, os unicos cortezãos do unico monarcha admissivel no seculo XX.

Salvé Momo!!

Alegres foliões, discipulos de Momo,
Vós que sois desta festa o invencivel esteio,
Correi alacremente em soffrego assomo
E vinde encher de brilho os bailes do Recreio,

Fazei tinir os guizos da Deusa Folia!
Que o som de mil pandeiros, n'uma alegria sã,
Ensurdeça os mortaes, e que este fausto dia
Seja saudado, a rir, aos guinchos de can-can!

E que as huris mais bellas, as ternas Julietas
De braço co'os Romeus, trazendo os braços nús
Venham todas ao baile, a rir, irrequietas,
Mostrando quanto vale um corpo SAN-DESSOUS!

Um milhão de lampadas e fócos electricos transformarão este recinto n'um verdadeiro Sonho das

MIL E UMA NOITES!

3.000 pares pódem entregar-se ás delicias do maior e mais endemoninhado maxixe de que haverá memoria nos ANNAES CARNAVALESCOS! respirando o AR PURO embalsamado pela floresta que circumda o RECREIO.

Varios grupos de moços bonitos farão as delicias de todas as hetairas passadas, presentes e futuras.

Evohé! Hurrah! Evohé! Hurrah!

A excellente banda dos MARINHEIROS NACIONAES executará os mais chorosos tangos, arrebatadoras valsas e languorosas habaneras!

Flores, riso e alegria!

é o lemma do RECREIO, o unico theatro preferido para os bailes carnavalescos.

Amanhã — 2º hierophantico BAILE A' PHANTASIA

COMPANHIA CINEMATOGRAPHICA BRASILEIRA

PROGRAMMA DOS CINEMAS

PATHÉ

HOJE — GRANDIOSO PROGRAMMA NOVO — HOJE

Apresentação do predominante film, artistico e maravilhosa concepção do esmerado fabricante — Gaumont —

Trafico das escravas (A intrusa) Pagina da vida intensa e tumultuaria das grandes cidades em que a exploração ignobil e repellente de pobres e incautas creaturas, constitue um commercio de perfidias e infamias. Os trabalhos exhibidos sobre este assumpto, nada têm de commum com o presente, que é de um brilhantissimo e de uma sensação a toda a prova. Moderna peça cinematographica, destinada a produzir o maior successo. 1.539 metros — 301 quadros — Tres partes.

BIGODINHO NOS BALKANS — Interessante film comico, que encerra uma graciosa e humoristica critica á cinematographia moderna. Desempenho do artista Prince.

COMPLEMENTO DO PROGRAMMA:

RIO CLYDE — Delicioso film ao ar livre, Pathécolor.

SITUAÇÃO IMPREVISTA — Mimosa e fina comedia do fabricante Cines de Roma.

Na proxima semana — O magistral film, artistico e surprehendente trabalho da Savoia Film, **Sem Quartel** — *Grande extensão.*

AVENIDA

HOJE GRANDIOSO SUCCESSO CINEMATOGRAPHICO!!! **HOJE**

O REI DO RISO — O IDOLO DOS CINEMAS — **MAX LINDER** — Em mais uma creação *Uma entrevista amorosa* — O MAIS QUERIDO DOS COMICOS — O apostolo da [illegible]

A TUTELADA DO CORONEL

1185 metros em 2 actos — Scenas da colonisação dos Estados Unidos — «Kay-Bee»

No salão de espera o continuo successo da orchestra des Dames Itandi

Gaumont, Actualidades n. 51 — O melhor e o mais bem informado dos jornaes cinematographicos.

O FURACÃO — 1.012 metros em 2 actos. Possante drama maritimo alliado a um romance de amor. SAVOIA. Na proxima semana — OS DOIS ADMINISTRADORES e de arte A MORTE LEGAL!!!

ODEON

HOJE — ESPECTACULO DE GALA — HOJE

NO SALÃO DE ESPERA — Continúa de successo em successo o [illegible] conjuncto de damas francezas, sob a direcção de Mme. ROI[illegible]

NA TELA — Projecção do penetrante drama, editado pela apreciada [illegible] fabrica Eclair, de Paris:

GENIO DA PERVERSIDADE — Estudo p[illegible] sobre um individuo que nasceu [illegible] para a pratica do mal, reduzindo um [illegible] á situação angustiosa e terrivel, que [illegible] lhe occasiona a morte. As machinações satanicas de que lança mão o miseravel, são de um cynismo revoltante, que abala a platéa, fazendo-a vibrar de indignação. Felizmente, o castigo [illegible] tardio, do scelerado, allivia a alma do espectador. Poucos films alcançarão o successo [illegible] inexcedivel peça. 1597 metros — 331 quadros — 3 partes

Complemento do programma:

Caça ao tigre — Interessante e soberbo film [illegible] ar livre, cujos transes emocionam diante da trepidez [illegible] caçadores em affrontar a féra.

Camara dos horrores — Possante acção de [illegible], que produz arrebatamento e ancied[ade] [illegible] Companhia The Vitagraph.

GAVROCHE CARREGADOR DE CANOAS — Film comico pelo engraçado Gavroche.

LAGOSTA — Bellissima comedia colorida, de Gaumont, que assignalou um verdadeiro successo.

Os demais annuncios de theatros, por conveniencia da paginação, vão publicados na penultima pagina

MUTILADO

MELHOR EXEMPLAR ENCONTRADO